



FICA NO CORAÇÃO



QUEM GOSTA VEM.  
Quem ama fica.





# Viana Fica no Coração

Se queda en el corazón



**José Maria Costa**  
Presidente da Câmara  
Alcalde de Viana do Castelo

A Câmara Municipal de Viana de Castelo lançou a nova marca que é já o ícone do concelho, trazendo uma atitude de renovado orgulho no potencial deste território.

A renovação da imagem de Viana do Castelo, quer com a marca quer com a sua comunicação, permite responder aos novos desafios que surgem, num momento em que é necessário atrair e fixar residentes, conquistar mais turistas e visitantes e tornar o concelho mais interessante e atractivo para os investidores.

El Ayuntamiento de Viana do Castelo ha presentado una nueva marca que se ha convertido en el icono del municipio y en un nuevo orgullo para esta tierra.

La renovación de la imagen de Viana do Castelo, tanto a través de la marca como gracias a su comunicación, permite responder a los nuevos retos que surgen en un momento en el que es necesario atraer y fijar residentes, conquistar más turistas y visitantes y hacer que el municipio resulte más interesante y atractivo para los inversores.



Tendo como objectivo ajudar a promover Viana do Castelo e o concelho junto dos potenciais turistas e investidores, a marca pretende, em primeiro lugar, conquistar o coração dos vianenses.

A nova marca traduz, por isso, o que de mais profundo caracteriza o concelho e mostra aquilo que de mais perene tem para oferecer: uma cultura de amor e de serviço, de desafio e de ousadia, de serenidade e de tradição, de alegria e felicidade.

É de assinalar que esta não é só uma marca da Câmara Municipal, mas um símbolo que se coloca à disposição para ser utilizado por todos, actuando como âncora inspiradora das práticas e da comunicação dos agentes e actores do território.

Con el objetivo de ayudar a dar a conocer Viana do Castelo entre los turistas e inversores, la marca pretende, en primer lugar, conquistar el corazón de los vianenses.

Por esta razón, la nueva marca traduce lo que más profundamente caracteriza al municipio, y muestra lo más perenne de su oferta: una cultura de amor y de servicio, de desafío y de osadía, de serenidad y de tradición, de alegría y de felicidad.

Es necesario destacar que esta no es solo una marca del Ayuntamiento, sino un símbolo que se ofrece para ser utilizado por todos, y que actúa a modo de ancla para las prácticas y la comunicación de los agentes y actores de la tierra.



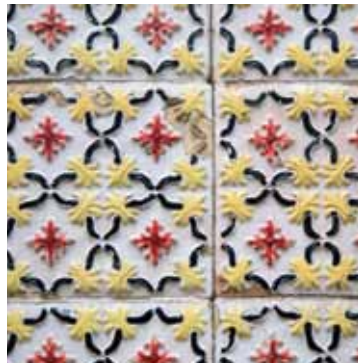

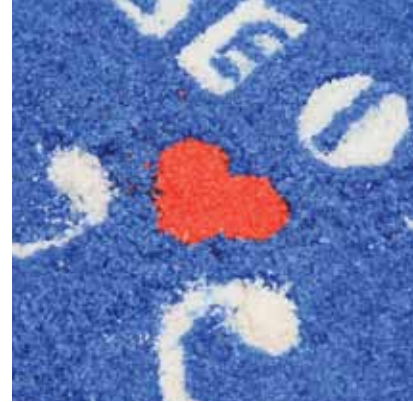

“Quem gosta vem, quem ama fica” é o mote da campanha que invadiu a cidade e o concelho, apelando já para tudo o que tem de mais significativo e memorável: a paisagem e a história, as praias e o mar, as tradições e a gastronomia.

“Quem gosta vem, quem ama fica” (si te gusta, vienes; si te enamoras, te quedas) es el lema de una campaña que ha invadido la ciudad y todo el municipio, y que hace referencia a sus elementos más significativos y memorables: el paisaje y la historia, las playas y el mar, las tradiciones y la gastronomía.

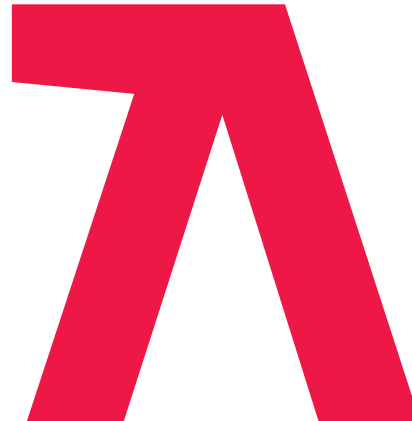





# Gostar e Ficar...

Disfrutar y quedarse...

## ...na Praça da República

## ...en la Praça da República

A Praça da República é, há quinhentos anos, o centro cívico de Viana do Castelo e os edifícios do topo nascente constituem um emblemático tríptico monumental de elevado valor arquitectónico: o elegante chafariz, o edifício da Misericórdia e os Antigos Paços do Concelho, cuja construção teve lugar na primeira metade do século XVI.

La Praça da República es desde hace quinientos años el centro cívico de Viana do Castelo. Los edificios al este forman un emblemático tríptico monumental de gran valor arquitectónico: la fuente, el edificio de la Misericordia y el antiguo Ayuntamiento, cuya construcción se inició en la primera mitad del siglo XVI.



Este espacio –inicialmente conocido como Campo do Forno, conocido como Praça da Rainha a partir del siglo XIX y ahora llamado Praça da República– fue objeto a finales del siglo XX de un proyecto de recalificación que corrió a cargo del arquitecto Viana de Lima.

Inicialmente designada Campo do Forno, Praça da Rainha a partir do século XIX e agora Praça da República, o espaço foi alvo de um projecto de requalificação da autoria do arquitecto Viana de Lima no final do século XX.

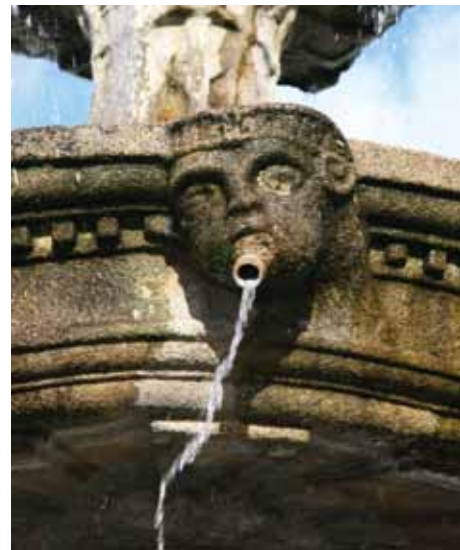

# ...com a Arquitectura contemporânea

...con la arquitectura contemporánea



A prestigiada revista londrina Wallpaper, uma referência incontornável do design e da arquitetura, considerou Viana do Castelo uma “Meca da Arquitectura”, numa clara referência aos novos edifícios construídos na cidade e de onde se destacam a Praça da Liberdade de Fernando Távora, a Biblioteca de Siza Vieira, o “inovador” Hotel Axis de Jorge Albuquerque e o Centro Cultural de Viana do Castelo | Coliseu de Souto Moura, ainda em construção.

La prestigiosa revista londinense Wallpaper, una autoridad incuestionable en diseño y arquitectura, consideró a Viana do Castelo como una “meca de la arquitectura” en una clara referencia a los nuevos espacios levantados en la ciudad, entre los que destacan la Praça da Liberdade de Fernando Távora, la Biblioteca de Siza Vieira, el innovador Hotel Axis de Jorge Albuquerque y el Centro Cultural de Viana do Castelo (Coliseu de Souto Moura), todavía en construcción.

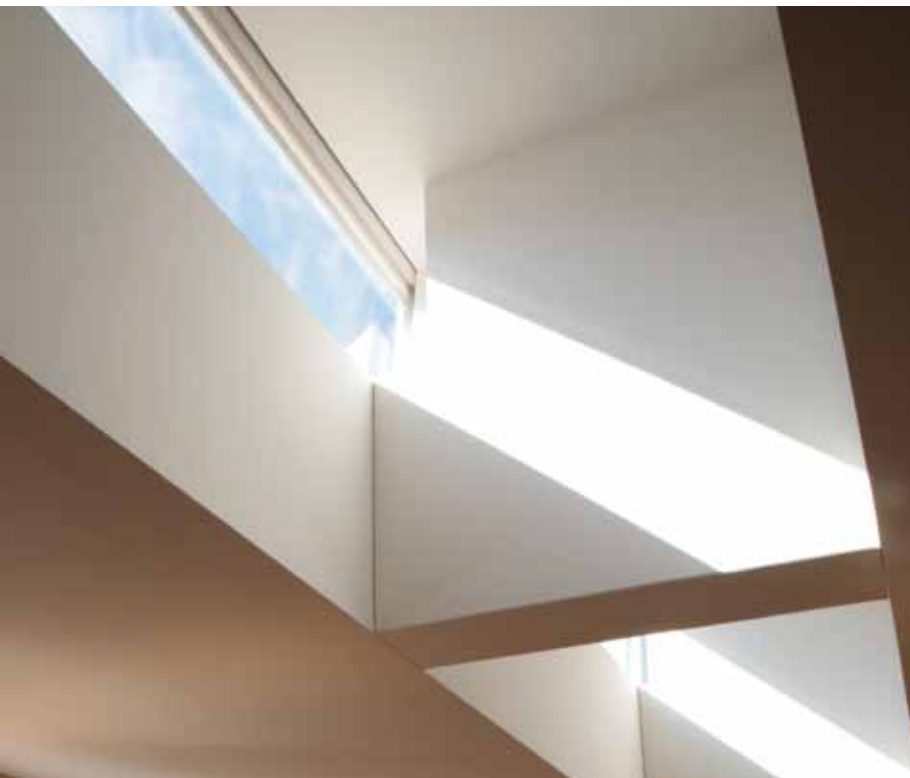





Outras referências:

Pousada da Juventude de Carrilho da Graça | Biblioteca da Escola Superior de Tecnologia e Gestão e o auditório Lima de Carvalho de Távora | Edifício de entrada da Citânia de Santa Luzia e o conjunto habitacional da Rua João Alves Cerqueira da arquitecta premiada Paula Santos.



Otras referencias:

Posada de la Juventud de Carrilho da Graça, Biblioteca de la Escuela Superior de Tecnología y Gestión, Auditorio Lima de Carvalho de Távora, edificio de entrada al Castro de Santa Luzia y conjunto residencial de Rua João Alves Cerqueira, de la arquitecta Paula Santos.

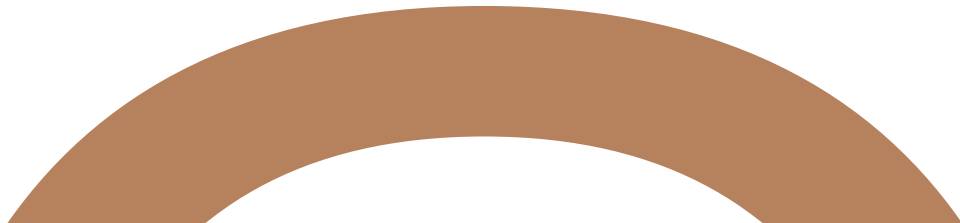

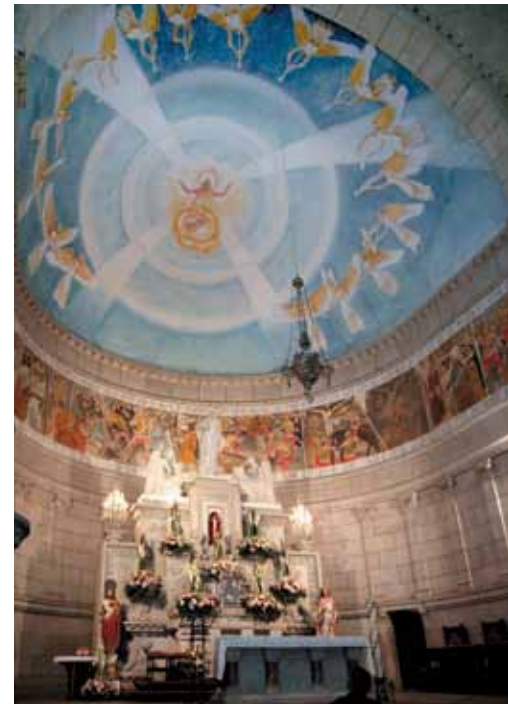



# ...em Santa Luzia e no Funicular

## ...en Santa Luzia y en el funicular

O Templo do Sagrado Coração de Jesus, é, sem dúvida, um dos monumentos mais conhecidos e emblemáticos de Viana do Castelo e do país, de cujo zimbório se vislumbra uma das mais deslumbrantes paisagens do mundo. É uma obra de 1898 de um dos arquitectos de maior projecção nacional e internacional à época, Miguel Ventura Terra, e um excelente exemplar da arquitectura revivalista. Nele, pode ser encontrado um Núcleo Museológico do Templo-Monumento de Santa Luzia, onde pode encontrar peças em talha, imagens, azulejos, escritos e ainda galeria com pinturas a óleo de muitos dos benfeitores do Templo/Santuário.

El Templo del Sagrado Corazón de Jesús es sin duda uno de los monumentos más conocidos y emblemáticos de Viana do Castelo y de Portugal. Desde su cimborrio se divisa uno de los paisajes más deslumbrantes del mundo. Es una obra de 1898 de uno de los arquitectos de mayor proyección nacional e internacional de la época, Miguel Ventura Terra, y un ejemplo excelente de la arquitectura historicista. En él se encuentra el Núcleo Museológico del Templo-Monumento de Santa Luzia, que reúne piezas talladas, imágenes, azulejos, escritos y pinturas al óleo de muchos de los promotores del templo/santuario.

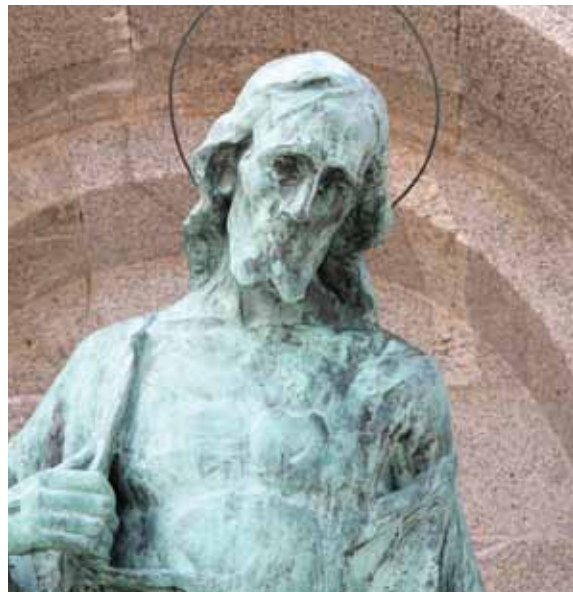
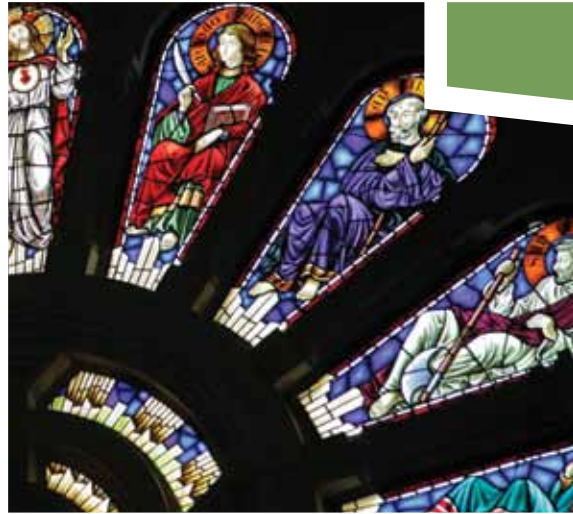



No seu exterior podem ver-se várias peças graníticas da primitiva capela; pedras de um arco de 1694; capiteis; instrumentos usados na construção.

Para uma visita completa, porque não utilizar o Funicular, que vence um desnível de 160 metros e que, em seis a sete minutos, se torna na mais longa viagem de todos os funiculares do país, com os seus 650 metros.



En su exterior se pueden contemplar varias piezas graníticas de la capilla primitiva, piedras de un arco de 1694, capiteles y herramientas utilizadas en su construcción.

Para una visita completa, es necesario utilizar el funicular, que supera un desnivel de 160 metros en un viaje de entre 6 y 7 minutos a lo largo de 650 metros, el mayor de todos los funiculares de Portugal.



# ...no Gil Eannes

## ... en el Gil Eannes

O Navio Gil Eannes foi construído nos Estaleiros Navais de Viana do Castelo em 1955 tendo como missão apoiar a frota bacalhoeira nos mares da Terra Nova e Gronelândia. Embora a sua principal função fosse prestar assistência hospitalar a pescadores e tripulantes, o Gil Eannes foi também navio capitania, navio correio, navio rebocador e quebra-gelos, garantindo abastecimento de mantimentos, redes, isco e combustível aos navios da pesca do bacalhau. Em 1984, veio para Viana do Castelo para se tornar memória viva do passado marítimo e da construção naval da cidade e também do país como museu e pousada da juventude.

El buque Gil Eannes se construyó en los astilleros de Viana do Castelo en 1955, y su misión era asistir a la flota bacaladera que faenaba en los mares de Terranova y Groenlandia. Aunque su principal función fuese la de prestar asistencia hospitalaria a pescadores y tripulantes, el Gil Eannes fue también buque insignia, correo, remolcador y rompehielos, y garantizó el abastecimiento de víveres, redes, cebo y combustible a los barcos de pesca del bacalao. En 1984, llegó a Viana do Castelo para convertirse en memoria viva del pasado marítimo y de la construcción naval de la ciudad y del país como museo y posada de la juventud.

# ...nas Praias e o Litoral

...en las playas e el litoral

Viana do Castelo, ao longo dos seus vários quilómetros de costa litoral, tem vindo a ver reconhecido o valor patrimonial, natural e paisagístico das suas praias que, por seu lado, tem sido alvo de diversas intervenções de qualificação e valorização.

Viana do Castelo ha visto reconocido el valor patrimonial, natural y paisajístico de sus playas, que han sido objeto de varias intervenciones de mejora y revalorización.





Por isso, Viana do Castelo tem vindo a ser galardoadada com a Bandeira Azul, símbolo máximo da qualidade das praias e, em 2009, o litoral de Viana do Castelo pretende tornar-se um “Território de Excelência” com a valorização dos aglomerados populacionais, a beneficiação das vias de acesso e reordenamento das áreas de estacionamento, a protecção costeira, para além de uma ciclovia, da criação de apoios de prática balnear e de apoio à prática desportiva náutica.

Por esta razón, Viana do Castelo ha sido galardoadada con la Bandera Azul, máximo símbolo de la calidad de las playas, y pretende convertir su litoral en un territorio de excelencia mediante la revalorización de los núcleos de población, la mejora de las vías de acceso, la reordenación de las áreas de estacionamiento, la protección costera, la creación de una ciclovia, la ayuda a los balnearios y el apoyo a los deportes náuticos.

# ...nos Museus

e os Espaços Museológicos

## ... en los museos

y en los espacios museológicos

### MUSEU DO TRAJE

Adquirido pela Autarquia em 1997 e ocupando um edifício de arquitetura tipicamente “Estado Novo” construído entre 1954 e 1958 para albergar o Banco de Portugal sob o traço de Sousa Araújo, José Cabral e Moura Alves.

O Museu actualmente acolhe uma exposição permanente de Traje e Ouro.

### MUSEO DEL TRAJE

Fue adquirido por el Gobierno local en 1997. Ocupa un edificio de arquitectura típica del “Estado Nuevo” diseñado por Sousa Araújo, José Cabral y Moura Alves y construido entre 1954 y 1958 para albergar el Banco de Portugal.

En la actualidad, el museo alberga una exposición permanente sobre el Traje y el Oro.







### MUSEU DE ARTES DECORATIVAS

Museu desde 18 de Agosto de 1923, tem uma coleção constituída por mobiliário indo-português e indo-europeu, faiança representativa de quase todas as fábricas portuguesas dos sécs. XVIII e XIX com especial relevo para a Louça da Fábrica de Darque-Viana, azulejos hispano-árabes, pinturas, desenhos, etc..

### MUSEO DE ARTES DECORATIVAS

Este museo se inauguró el 18 de agosto de 1923, y alberga una colección formada por muebles indoportugueses e indoeuropeos y mayólica representativa de casi todas las fábricas portuguesas de los siglos XVIII y XIX, con especial presencia de la cerámica de la fábrica de Darque-Viana, azulejos hispano-árabes, pinturas, dibujos, etc.

### CASA DOS NICHOS

A Casa dos Nichos, um edifício do século XV situado na Rua de Viana, acolhe um núcleo museológico com uma área expositiva onde pode ser encontrado o espólio arqueológico do concelho desde a pré-história até à formação da nacionalidade e ainda o aparecimento da vila de Viana.

### CASA DE LOS NICHOS

La Casa de los Nichos es un edificio del siglo XV situado en la Rua de Viana. Alberga un núcleo museológico con una exposición en la que se pueden contemplar los fondos arqueológicos del municipio desde la prehistoria hasta la formación de la nación y la aparición del pueblo de Viana.





1

**PRAÇA DA REPÚBLICA**  
PRAÇA DA REPÚBLICA

2

**PRAÇA DA LIBERDADE**  
PRAÇA DA LIBERDADE

3

**BIBLIOTECA MUNICIPAL**  
BIBLIOTECA MUNICIPAL

4

**CENTRO CULTURAL DE VIANA DO CASTELO**  
CENTRO CULTURAL DE VIANA DO CASTELO

8

**GIL EANNES**  
GIL EANNES  
Doca Comercial de Viana do Castelo  
Telefone: + 351 258 809 710  
**Horário Funcionamento:**  
Abril a Setembro  
Segunda a Domingo, 9h00 - 19h00  
Outubro a Março  
Segunda a Domingo, 9h00 - 17h30  
**Horario:**  
De abril a septiembre  
Lunes a domingo, de 09:00 a 19:00 horas  
De octubre a marzo  
De lunes a domingo, de 09:00 a 17:30 horas

6

**AUDITÓRIO LIMA DE CARVALHO**  
AUDITÓRIO LIMA DE CARVALHO

7

**BIBLIOTECA ESTG**  
BIBLIOTECA ESTG

5

**SANTA LUZIA E O FUNICULAR**  
**SANTA LUZIA Y EL FUNICULAR**  
**Horário Funcionamento:**  
O Elevador funciona todos os dias com o seguinte horário:  
De 1 de Janeiro a 31 de Junho:  
10H00 - 17H00  
De 1 de Julho a 31 de Agosto:  
09H00 - 20h00  
De 1 de Setembro a 31 de Dezembro:  
10H00 - 17H00  
Preço dos Bilhetes  
3,00 € ida e volta | 2,00 € uma viagem  
**Horario:**  
El elevador funciona todos los días con el siguiente horario:  
Del 1 de enero al 31 del junio:  
10:00 - 17:00 horas  
Del 1 de julio al 31 de agosto:  
09:00 - 20:00 horas  
Del 1 de septiembre al 31 de diciembre:  
10:00 - 17:00 horas  
Precio de los billetes  
3 euros ida y vuelta | 2 euros un viaje

10

**AXIS HOTEL**  
AXIS HOTEL

11

**POUSADA DA JUVENTUDE**  
POSADA DE LA JUVENTUD

9

**MUSEU DO TRAJE**  
**MUSEO DEL TRAJE**  
Praça da República  
4900 Viana do Castelo  
Tel/Fax : + 351 258 809 306  
**Horário Funcionamento:**  
De Terça a Domingo, 10h00 - 13h00 / 15h00 - 18h00 (19h00- Jun. a Set.)  
**Horario:**  
De martes a domingo, de 10:00 a 13:00 horas y de 15:00 a 18:00 horas (19:00 horas de junio a septiembre)

12

**MUSEU DE ARTES DECORATIVAS**  
**MUSEO DE ARTES DECORATIVAS**  
Largo de S. Domingos  
Tel.: + 351 258 809 305  
**Horário Funcionamento:**  
De Terça a Domingo, 10h00 - 13h00 / 15h00 - 18h00 (19h00 - Jun. a Set.)  
**Horario:**  
De martes a domingo, de 10:00 a 13:00 horas y de 15:00 a 18:00 horas (19:00 horas de junio a septiembre)

# Outros Museus...

## Otros museos...

13

**CASA DOS NICHOS**  
**CASA DE LOS NICHOS**  
Rua de Viana  
Telf: + 351 258 809 359

**Horário de Funcionamento:**  
Terça a Sábado, 09h00 - 13h00 /  
14h00 - 17h00  
Agosto - Terça a Domingo, 09h00 - 13h00 /  
14h00 às 17h00  
**Horario:**  
De martes a sábado, de 09:00 a 13:00  
horas y de 14:00 a 17:00 horas  
Agosto: de martes a domingo, de 09:00 a  
13:00 y de 14:00 a 17:00 horas

14

**NÚCLEO MUSEOLÓGICO DA**  
**IGREJA DAS ALMAS**  
**MUSEO DE LA IGREJA DAS ALMAS**  
Largo das Almas  
Telf: + 351 258 834 223

**Horário Funcionamento:**  
Segunda a Sexta das 09h30 às 12h30  
**Horario:**  
Lunes a viernes, de 09:30 a 12:30 horas

15

**CENTRO DE MONITORIZAÇÃO**  
**E INTERPRETAÇÃO AMBIENTAL**  
**CENTRO DE MONITORIZACIÓN**  
**E INTERPRETACIÓN**  
**MEDIOAMBIENTAL**  
Azenhas D. Prior  
Argaçossa - Meadela  
Tel. +351 258 809 362

**Horário Funcionamento:**  
Segunda, 14h30 - 18h00  
Terça a Sexta,  
10h00-13h00 - 14h30-18h00  
Sábado, 10h00 - 13h00  
**Horario:**  
Lunes, de 14:30 a 18:00 horas  
Martes a viernes,  
de 10:00 a 13:00 y de 14:30 a 18:00 horas  
Sábados, de 10:00 a 13:00 horas

**NÚCLEO MUSEOLÓGICO DE**  
**LANHESES**  
**MUSEO DE LANHESES**  
Edifício da Junta de Freguesia  
Telf. + 351 258 733 280

**NÚCLEO MUSEOLÓGICO DE**  
**ARQUEOLOGIA DE CASTELO DE**  
**NEIVA**  
**MUSEO ARQUEOLÓGICO DE**  
**CASTELO DE NEIVA**  
**NÚCLEO MUSEOLÓGICO DO**  
**SARGAÇO DE CASTELO DE NEIVA**  
**MUSEO DEL SARGAZO DE**  
**CASTELO DE NEIVA**  
Centro Cívico de Castelo do Neiva  
Telf.: + 351 258 871 301

**Horário Funcionamento:**  
Segunda a Sexta, 15h30 - 19h00  
**Horario:**  
Lunes a viernes, de 15:30 a 19:00 horas

**MOINHOS DE VENTO DE**  
**MONTEADOR, EM CARREÇO**  
**MOLINOS DE VIENTO DE MONTE-**  
**DOR, CARREÇO**  
Montedor, Carreço  
Telf. + 351 258 809 306

**Horário Funcionamento:**  
Sábados e Domingos, 15h00 - 17h00  
(encerra Novembro, Dezembro e  
Janeiro)  
**Horario:**  
Sábados y domingos, de 15:00 a 17:00  
horas  
(cerrados en noviembre, diciembre y  
enero)

**MUSEU DO PÃO DE OUTEIRO**  
**MUSEO DEL PAN DE OUTEIRO**  
Antiga escola primária de Outeiro  
Tel. +351 258 809306 / +351 258 829316

**Horário Funcionamento:**  
Sábado e Domingo, 15h00 - 17h00  
**Horario:**  
Sábados y domingos, de 15:00 a 17:00  
horas

**NÚCLEO ARQUEOLÓGICO DE ST<sup>A</sup>**  
**MARIA DE GERAZ DO LIMA**  
**NÚCLEO ARQUEOLÓGICO DE ST<sup>A</sup>**  
**MARIA DE GERAZ DO LIMA**  
Igreja Paroquial de Sta. Maria de Geraz  
do Lima  
Telf. + 351 258 731794

**MOINHOS DE ÁGUA DA MONTARIA**  
**MOLINOS DE AGUA DE MONTARIA**  
São Lourenço da Montaria  
Telf: + 351 258 809306

**MUSEU DOS CARROS DE CAVALO**  
**MUSEO DEL CARRO DE CABALLOS**  
Quinta da Bouça  
(Santa Leocádia de Geraz do Lima)  
Tel.: + 351 258 731 162

**MUSEU DA FÁBRICA DE LOUÇA**  
**REGIONAL DE VIANA**  
**MUSEO DE LA FÁBRICA DE**  
**CERÁMICA REGIONAL DE VIANA**  
Rua da Fábrica (Meadela)  
Tel.: + 351 258 828908

**Horário Funcionamento:**  
Segunda a Sábado, 10h00 - 19h00  
**Horario:**  
Lunes a sábado, de 10:00 a 19:00 horas

**MUSEU AGRO-MARÍTIMO DE**  
**CARREÇO**  
**MUSEO AGROMARÍTIMO DE**  
**CARREÇO**  
Sede da Junta de Carreço  
Tel.: + 351 258 835 185

**Horário Funcionamento:**  
Segunda a Sexta, 09h30 - 12h.30 /  
14h00 - 18h00  
**Horario:**  
Lunes a viernes, de 09:30 a 12:30 y de  
14:00 a 18:00



**POSTO DE TURISMO DA  
ENTIDADE REGIONAL DE  
TURISMO DO PORTO E NORTE  
DE PORTUGAL**

Rua do Hospital Velho  
4900-540 Viana do Castelo  
T. (+351) 258 822 620  
turismo@portoenorte.pt  
www.portoenorte.pt

**VIANA WELCOME CENTER  
POSTO MUNICIPAL DE TURISMO  
DE VIANA DO CASTELO**

Rotunda da Liberdade  
4900 Viana do Castelo  
T. (+351) 258 098 415  
vianawelcomecenter@gmail.com  
www.vivexperiencia.pt

**CÂMARA MUNICIPAL DE  
VIANA DO CASTELO**

Passeio das Mordomas da Romaria  
4900-877 Viana do Castelo  
T. (+351) 258 809 300  
cmviana@cm-viana-castelo.pt  
www.cm-viana-castelo.pt