

CÂMARA MUNICIPAL
VIANA DO CASTELO

Escala: 1:10 000
Hayford-Gauss, Datum 73
 Elipsóide Internacional
 Datum Altimétrico: Mareógrafo de Cascais

PLANO DE DIRECTOR MUNICIPAL
 Extracto da Planta de Condicionantes, actualizada de acordo com as servidões e restrições de utilidade pública em vigor

Requerente
GRACIANO GOMES COSTA

O fornecimento desta planta não implica qualquer compromisso quanto à aprovação da obra que vier a ser requerida ou à concessão da respectiva licença.
 É da inteira responsabilidade do requerente a marcação da pretensão, sem a qual esta planta não tem qualquer validade.
 A pretensão é assinalada a vermelho, sendo marcada pelo limite do terreno.

Data:
 29-12-2020

Páginas
 1/8

Técnico

Freguesia:
MEADELA

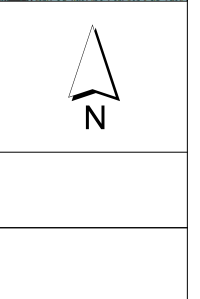

PLANO DIRECTOR MUNICIPAL DE VIANA DO CASTELO

EXTRACTO DA PLANTA DE CONDICIONANTES, actualizada de acordo

as servidões administrativas e restrições de utilidade pública em vigor

DOMÍNIO HÍDRICO - a)

	LEITOS DE CURSOS DE ÁGUA
	ZONAS AMEAÇADAS PELAS CHEIAS
	CAPTAÇÕES DE ÁGUA
	ÁREA DE PROTECÇÃO IMEDIATA
	ÁREA DE PROTECÇÃO INTERMÉDIA
	ÁREA DE PROTECÇÃO ALARGADA
	LIMITE DA ÁREA DE JURISDIÇÃO PORTUÁRIA

a) As áreas que integram o Domínio Hídrico são as que constam do Decreto-Lei nº 468/71, de 5 de Novembro

RECURSOS GEOLÓGICOS

	ÁGUAS DE NASCENTE
	MASSAS MINERAIS - ACTIVO / INACTIVO
	DEPÓSITOS MINERAIS - ACTIVO / INACTIVO
	CONCESSÃO / CONTRATO DE EXPLORAÇÃO
	ÁREA DE PROTECÇÃO

ÁREAS DE RESERVA, PROTECÇÃO E CONSERVAÇÃO DA NATUREZA

	RESERVA ECOLÓGICA NACIONAL - REN
	RESERVA AGRÍCOLA NACIONAL - RAN
	REDE NATURA 2000
	ÁREAS SUJEITAS AO REGIME FLORESTAL
	ÁREAS PERCORRIDAS POR INCÊNDIOS
	PERÍMETRO DE EMPARCELAMENTO
	MONUMENTO NATURAL

PATRIMÓNIO EDIFICADO E NATURAL

	IMÓVEIS CLASSIFICADOS/EM VIAS DE CLASSIFICAÇÃO
	ZONA DE PROTECÇÃO AO PATRIMÓNIO
	ZONA NON AEDIFICANDI DE PROTECÇÃO AO PATRIMÓNIO
	ÁRVORES DE INTERESSE PÚBLICO

INFRA-ESTRUTURAS BÁSICAS

	COLECTORES / EMISSÁRIOS
	CONDUTAS ADUTORAS
	LINHAS DE ALTA E MUITO ALTA TENSÃO
	LINHAS DE MÉDIA TENSÃO
	LINHAS DE ALTA TENSÃO SUBTERRÂNEAS
	POSTOS ELÉCTRICOS
	GASODUTO / ESPAÇO CANAL

INFRA-ESTRUTURAS DE TRANSPORTES E COMUNICAÇÕES

	ITINERÁRIOS PRINCIPAIS
	ITINERÁRIOS COMPLEMENTARES
	ESTRADAS NACIONAIS
	ESTRADAS REGIONAIS
	ESTRADAS MUNICIPAIS
	CAMINHOS MUNICIPAIS
	FERROVIAS
	FEIXES HERTZIANOS
	FAROIS E OUTROS SINAIS MARÍTIMOS

EQUIPAMENTOS E OUTROS ESTABELECIMENTOS

	EDIFÍCIOS ESCOLARES
	ÁREAS DE PROTECÇÃO A EQUIPAMENTOS DE SAÚDE
	ÁREAS DE PROTECÇÃO A DEPÓSITO OU FÁBRICA DE PRODUTOS EXPLOSIVOS
	ESTABELECIMENTOS INDUSTRIAIS



DEFESA NACIONAL E SEGURANÇA PÚBLICA

	ÁREAS DE SERVIDÃO MILITAR
	ÁREAS DE PROTECÇÃO A ESTABELECIMENTOS PRISIONAIS
	ÁREAS DE PROTECÇÃO À POLÍCIA DE SEGURANÇA PÚBLICA
	ÁREAS DE PROTECÇÃO AO GOVERNO CIVIL

CARTOGRAFIA

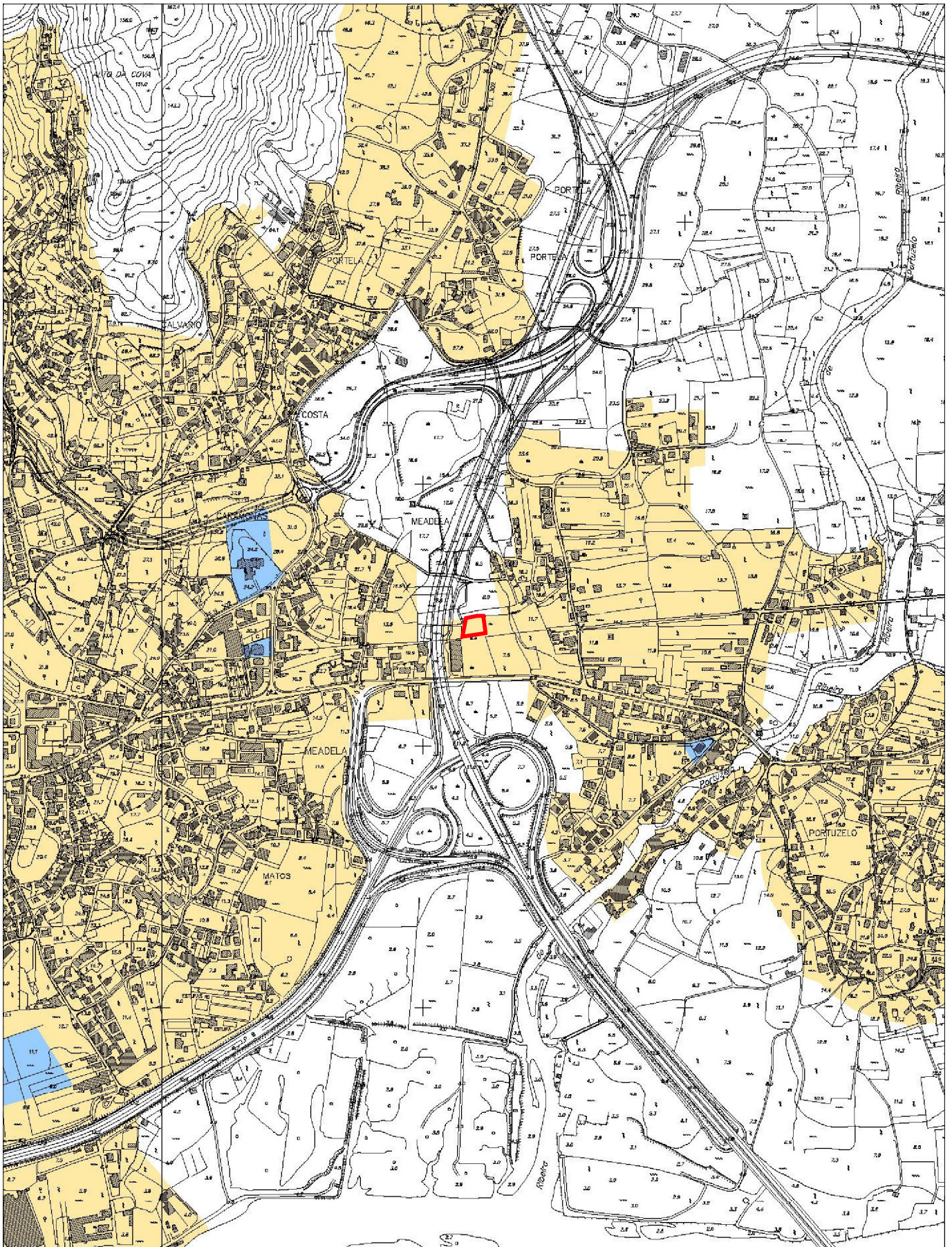
	MARCOS GEODÉSICOS
	LIMITE DO CONCELHO



 CÂMARA MUNICIPAL VIANA DO CASTELO	PLANO DIRECTOR MUNICIPAL Extracto da Planta de Condicionantes - Zonamento Acústico	Data: 29-12-2020	
	Requerente GRACIANO GOMES COSTA	Páginas 2/8	
Escala: 1:10 000 <small>Hayford-Gauss, Datum 73 Elipsoide Internacional Datum Altimétrico: Mareógrafo de Cascais</small>	O fornecimento desta planta não implica qualquer compromisso quanto à aprovação da obra que vier a ser requerida ou à concessão da respectiva licença. É da inteira responsabilidade do requerente a marcação da pretensão, sem a qual esta planta não tem qualquer validade. A pretensão é assinalada a vermelho, sendo marcada pelo limite do terreno.	Técnico	Freguesia: MEADELA

PLANO DIRECTOR MUNICIPAL DE VIANA DO CASTELO

PLANTA DE CONDICIONANTES - ZONAMENTO ACÚSTICO



 ZONAS SENSÍVEIS

 ZONAS MISTAS

LIMITES ADMINISTRATIVOS

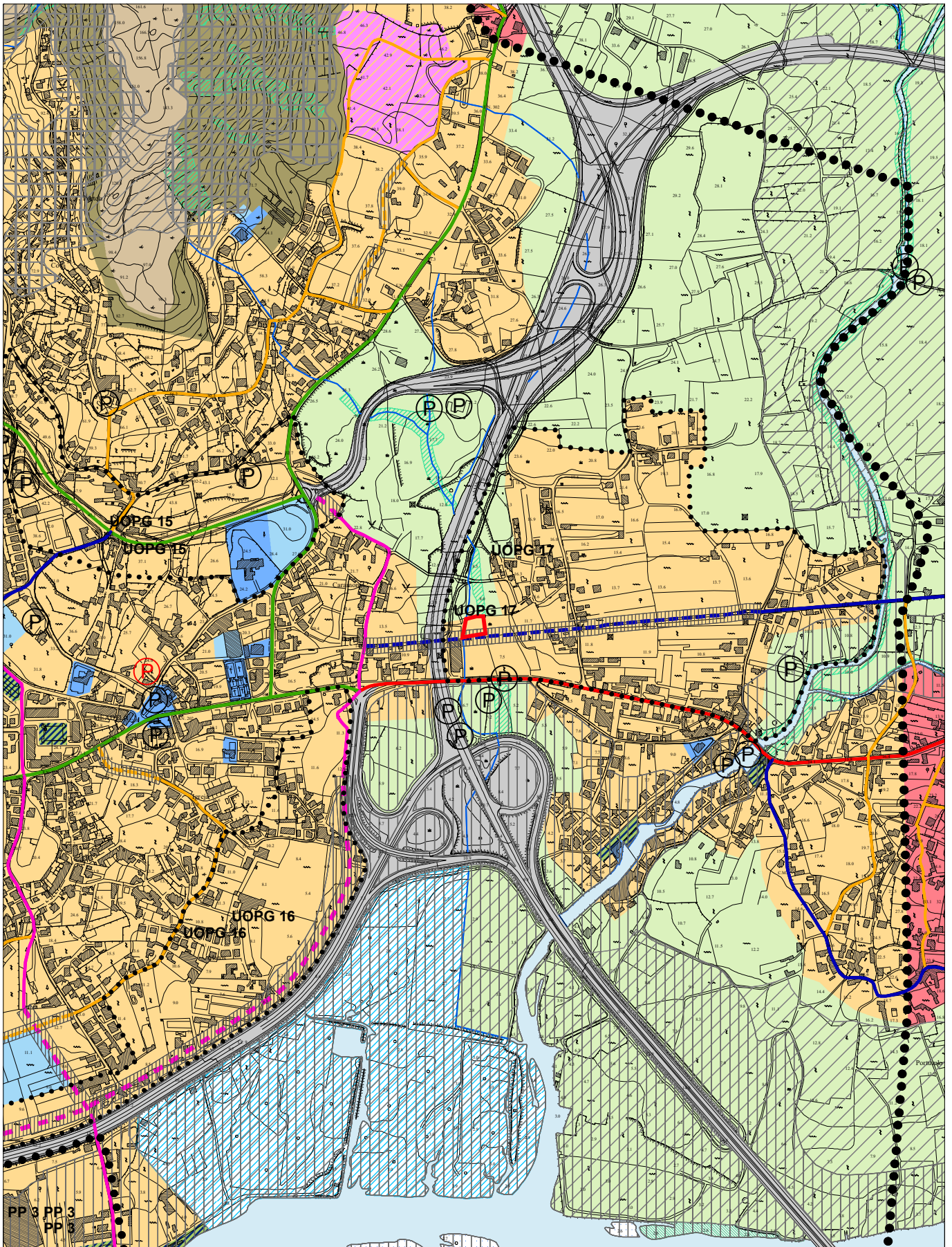
 LIMITE DE CONCELHO



 CÂMARA MUNICIPAL VIANA DO CASTELO	PLANO DIRECTOR MUNICIPAL Extracto da Planta de Ordenamento	Data: 29-12-2020	
	Requerente GRACIANO GOMES COSTA	Páginas 3/8	
Escala: 1:10 000 <small>Hayford-Gauss, Datum 73 Elipsoide Internacional Datum Altimétrico: Mareógrafo de Cascais</small>	O fornecimento desta planta não implica qualquer compromisso quanto à aprovação da obra que vier a ser requerida ou à concessão da respectiva licença. É da inteira responsabilidade do requerente a marcação da pretensão, sem a qual esta planta não tem qualquer validade. A pretensão é assinalada a vermelho, sendo marcada pelo limite do terreno.	Técnico	Freguesia: MEADELA

PLANO DIRECTOR MUNICIPAL DE VIANA DO CASTELO

PLANTA DE ORDENAMENTO

SOLO RURAL

ESPAÇOS AGRÍCOLAS



ESPAÇOS FLORESTAIS



ZONAS FLORESTAIS DE PRODUÇÃO



ZONAS FLORESTAIS DE PROTECÇÃO



ZONAS FLORESTAIS DE CONSERVAÇÃO/
COMPARTIMENTAÇÃO



ZONAS FLORESTAIS DO DOMÍNIO SILVO-PASTORIL

ESPAÇOS DE EXPLORAÇÃO MINEIRA



ZONAS PARA INDUSTRIAS EXTRACTIVAS EXISTENTES



ÁREAS COM INTERESSE PARA A PROSPECÇÃO
DE RECURSOS GEOLÓGICOS

ESPAÇOS NATURAIS



ROCHEDOS EMERSOS DO MAR



PRAIAS



INSUAS



SAPAIS



LEITOS DE CURSOS DE ÁGUA



LAGOAS



ZONAS DE MATA RIBEIRINHA



GALERIAS RÍPICOLAS



ZONAS DE VEGETAÇÃO RASTEIRA E ARBUSTIVA



ZONAS DE MATA DE PROTECÇÃO LITORAL



ZONAS DE PASTAGEM DE MONTANHA

ESPAÇOS PÚBLICOS DE RECREIO E LAZER EM SOLO RURAL



ESPAÇOS DE APOIO À ACTIVIDADE PISCATÓRIA



ESPAÇOS DE USOS MÚLTIPLOS



SOLO URBANO

SOLO URBANIZADO



ZONAS DE CONSTRUÇÃO DE
COLMATAÇÃO / CONTINUIDADE



ZONAS DE CONSTRUÇÃO DE TRANSIÇÃO



ZONAS INDUSTRIAIS EXISTENTES



ZONAS DE EQUIPAMENTOS EXISTENTES



ZONAS DE EMPREENDIMENTOS
TURÍSTICOS EXISTENTES



ZONAS URBANAS DE APLICAÇÃO DE PMOT

SOLO DE URBANIZAÇÃO PROGRAMADA



ZONAS DE CONSTRUÇÃO DE TIPO I



ZONAS DE CONSTRUÇÃO DE TIPO II



ZONAS INDUSTRIAIS PROPOSTAS



ZONAS DE ACTIVIDADES ECONÓMICAS



ZONAS DE EQUIPAMENTOS PROPOSTOS



ZONAS DE EMPREENDIMENTOS
TURÍSTICOS PROPOSTOS

ESPAÇOS PÚBLICOS DE RECREIO E LAZER EM SOLO URBANO



ÁREAS DE PROTECÇÃO E COM RISCO

ÁREAS DE PROTECÇÃO À PAISAGEM E À FLORESTA



ÁREAS DE ELEVADO VALOR PAISAGÍSTICO

ÁREAS DE PROTECÇÃO AO PATRIMÓNIO CONSTRUÍDO E ARQUEOLÓGICO



IMÓVEIS CLASSIFICADOS OU EM VIAS DE CLASSIFICAÇÃO



IMÓVEIS NÃO CLASSIFICADOS

ÁREAS COM RISCO



ÁREAS COM RISCO DE EROSÃO



ÁREAS AMEAÇADAS PELAS CHEIAS



ÁREAS COM RISCO DE AVANÇO DAS ÁGUAS DO MAR



ÁREAS DE BARREIRA DE PROTECÇÃO

REDES DE INFRAESTRUTURAS VIÁRIAS

ZONAS DOS ITINERÁRIOS DO PRN



REDE VIÁRIA DO PDM



REDE PRIMÁRIA NÍVEL 1 EXISTENTE



REDE PRIMÁRIA NÍVEL 1 PROPOSTA



REDE PRIMÁRIA NÍVEL 2 EXISTENTE



REDE PRIMÁRIA NÍVEL 2 PROPOSTA



REDE SECUNDÁRIA NÍVEL 1 EXISTENTE



REDE SECUNDÁRIA NÍVEL 1 PROPOSTA



REDE SECUNDÁRIA NÍVEL 2 EXISTENTE



REDE SECUNDÁRIA NÍVEL 2 PROPOSTA



REDE TERCIÁRIA EXISTENTE



REDE TERCIÁRIA PROPOSTA

REDE FERROVIÁRIA



REDE FERROVIÁRIA EXISTENTE



REDE FERROVIÁRIA PROPOSTA

ESPAÇOS CANAIS



ESPAÇOS CANAIS



V1.1 a V7.2 ESPAÇOS CANAIS ALTERNATIVOS

PLANEAMENTO E GESTÃO

UOPG COM INSTRUMENTOS DE GESTÃO TERRITORIAL EFICAZES



LIMITE DE ÁREA DE APLICAÇÃO DE POOC CAMINHA - ESPINHO



LIMITE DE ÁREA DE APLICAÇÃO DE PUC



LIMITE DE ÁREA DE APLICAÇÃO DE PP

UOPG PROPOSTAS





LIMITE DE ÁREA DE UOPG

LIMITES ADMINISTRATIVOS

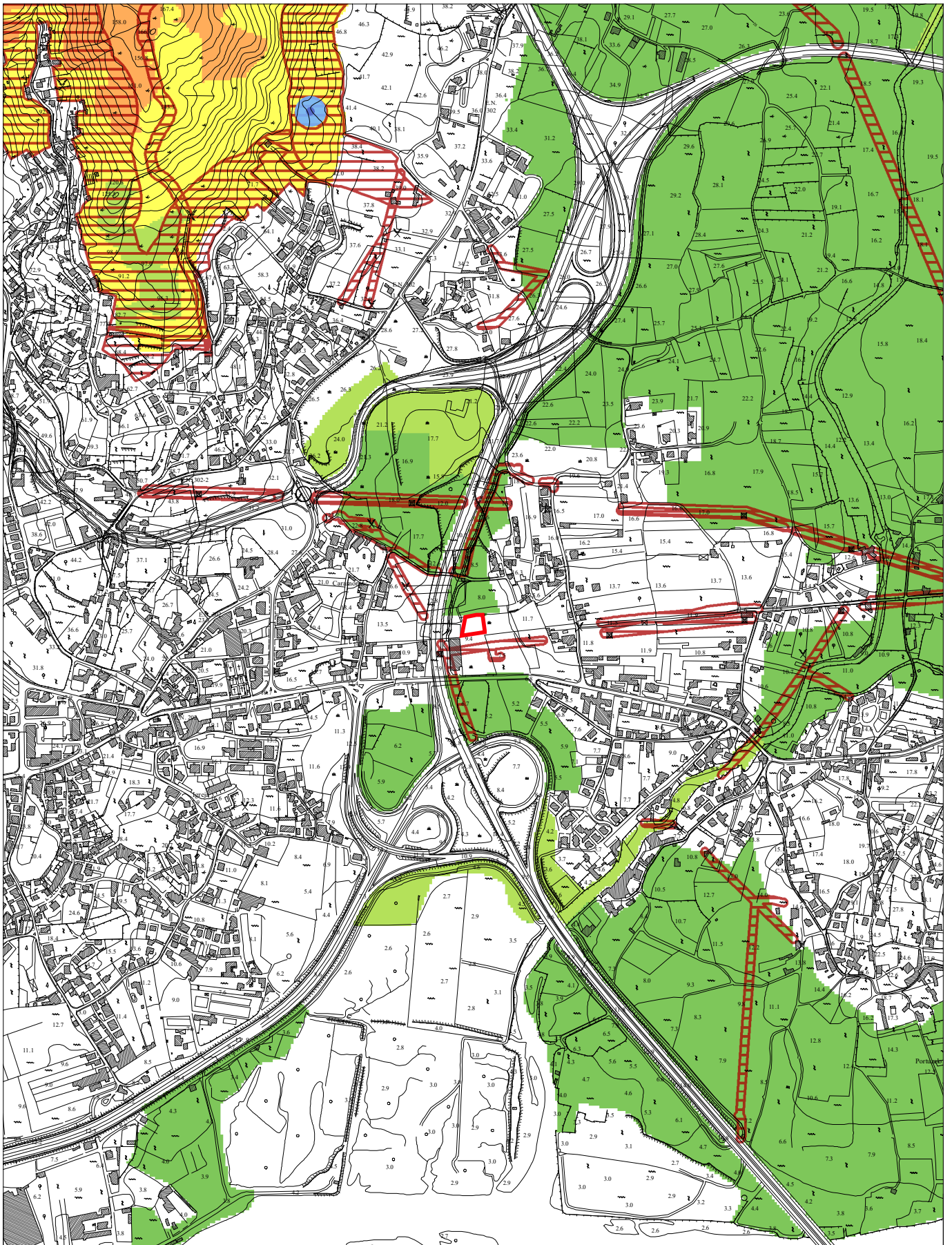

LIMITE DE CONCELHO



 CÂMARA MUNICIPAL VIANA DO CASTELO	PLANO MUNICIPAL DEFESA DA FLORESTA CONTRA INCÊNDIOS Extracto das Condicionantes	Data: 29-12-2020	
		Páginas 4/8	
Requerente GRACIANO GOMES COSTA	Técnico	Freguesia: MEADELA	
Escala: 1:10 000 <small>Hayfor-Gauss, Datum 73 Elipsóide Internacional Datum Altimétrico: Mareógrafo de Cascais</small>	O fornecimento desta planta não implica qualquer compromisso quanto à aprovação da obra que vier a ser requerida ou à concessão da respectiva licença. É da inteira responsabilidade do requerente a marcação da pretensão, sem a qual esta planta não tem qualquer validade. A pretensão é assinalada a vermelho, sendo marcada pelo limite do terreno.		

PLANO MUNICIPAL DE DEFESA DA FLORESTA CONTRA INCÊNDIOS

Extrato da Planta de Condicionantes

Legenda

POSTOS DE VIGIA

- POSTOS DE VIGIA

ÁREA DE PROTECÇÃO AOS POSTOS DE VIGIA

- ÁREA DE PROTECÇÃO AOS POSTOS DE VIGIA

PONTOS DE ÁGUA

- AÉREOS
- MISTOS
- TERRESTRES

ÁREA DE PROTECÇÃO AOS PONTOS DE ÁGUA

- ÁREA DE PROTECÇÃO AOS PONTOS DE ÁGUA

REDE DE FAIXAS DE GESTÃO DE COMBUSTÍVEL

- ▤ REDE PRIMÁRIA
- ▤ OUTRAS FAIXAS DE GESTÃO DE COMBUSTÍVEL

PERIGOSIDADE DE INCÊNDIO

- MUITO BAIXA
- BAIXA
- MÉDIA
- ALTA
- MUITO ALTA

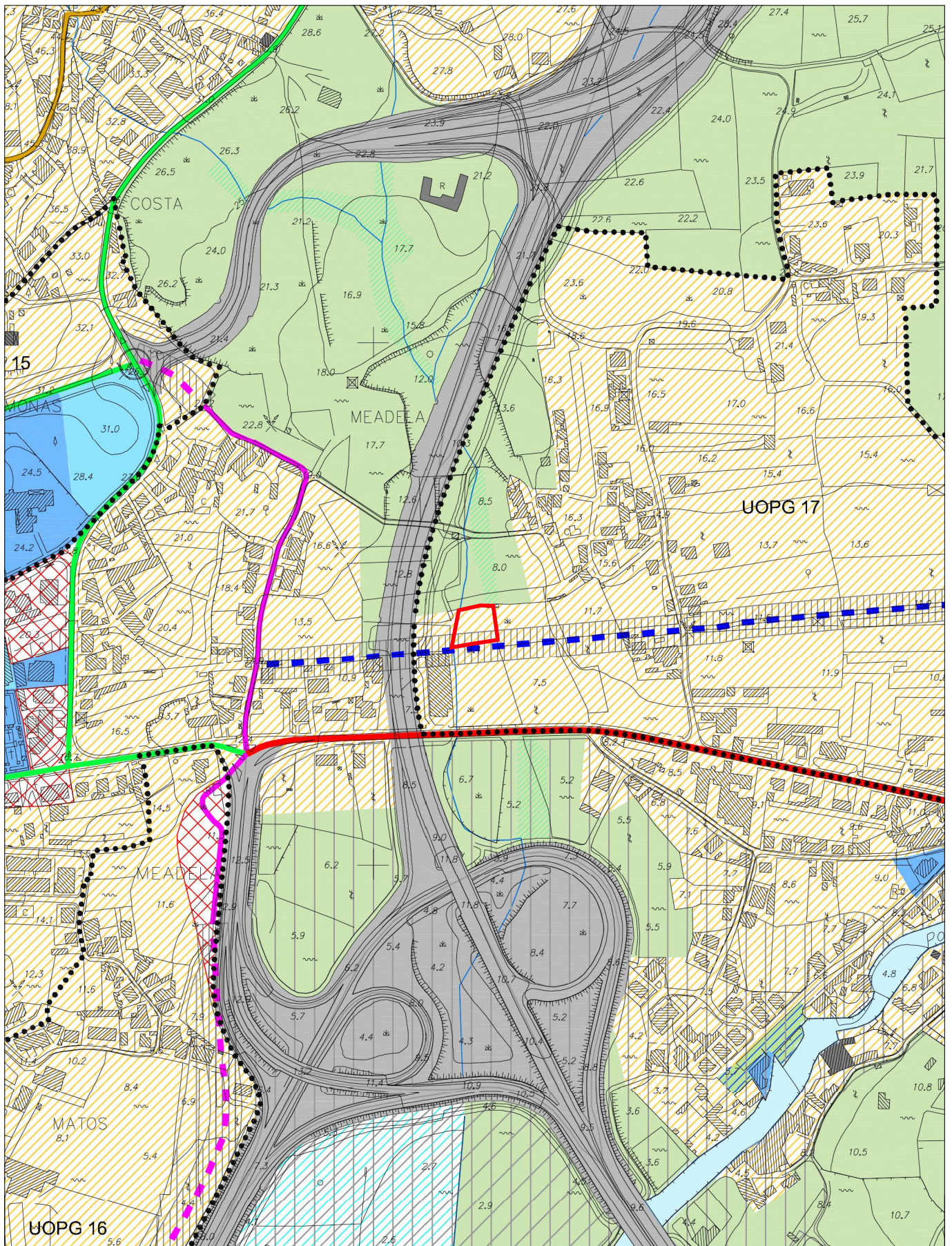

CÂMARA MUNICIPAL
VIANA DO CASTELO
Escala: 1:5 000
Haylor-Gauss, Datum 73
Elipsóide Internacional
Datum Altimétrico: Mareógrafo de Cascais

PLANO DE URBANIZAÇÃO DA CIDADE
 Extracto da Planta de Zonamento
 Requerente
GRACIANO GOMES COSTA
 O fornecimento desta planta não implica qualquer compromisso quanto à aprovação da obra que vier a ser requerida ou à concessão da respectiva licença.
 É da inteira responsabilidade do requerente a marcação da pretensão, sem a qual esta planta não tem qualquer validade.
 A pretensão é assinalada a vermelho, sendo marcada pelo limite do terreno.

Data:
 29-12-2020
 Páginas
 5/8
 Técnico
 Freguesia:
MEADELA

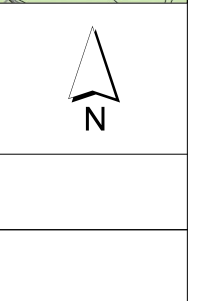

PLANO DE URBANIZAÇÃO DA CIDADE DE VIANA DO CASTELO

PLANTA DE ZONAMENTO

SOLO RURAL

ESPAÇOS AGRÍCOLAS



ESPAÇOS FLORESTAIS

 ZONAS FLORESTAIS DE PRODUÇÃO

 ZONAS FLORESTAIS DE PROTECÇÃO

 ZONAS FLORESTAIS DE CONSERVAÇÃO/
COMPARTIMENTAÇÃO

 ZONAS FLORESTAIS DO DOMÍNIO SILVO-PASTORIL

ESPAÇOS NATURAIS

 ROCHEDOS EMERSOS DO MAR

 PRAIAS

 ÍNSUAS

 SAPAIS

 LEITOS DE CURSOS DE ÁGUA

 LAGOAS

 ZONAS DE MATA RIBEIRINHA

 GALERIAS RÍPICOLAS

 ZONAS DE VEGETAÇÃO RASTEIRA E ARBUSTIVA

 ZONAS DE MATA DE PROTECÇÃO LITORAL

ESPAÇOS PÚBLICOS DE RECREIO E LAZER EM SOLO RURAL



SOLO URBANO

SOLO URBANIZADO



ZONAS DE EDIFÍCIOS MULTIFAMILIARES



ZONAS DE EDIFÍCIOS UNI OU BIFAMILIARES



ZONAS DE ENQUADRAMENTO PAISAGÍSTICO



ZONAS INDUSTRIAIS EXISTENTES



ZONAS DE EQUIPAMENTOS EXISTENTES



ZONAS DE EMPREENDIMENTOS
TURÍSTICOS EXISTENTES



ZONAS URBANAS DE APLICAÇÃO DE PP

SOLO DE URBANIZAÇÃO PROGRAMADA



ZONAS DE ACTIVIDADES ECONÓMICAS



ZONAS DE EQUIPAMENTOS PROPOSTOS



ZONAS DE EMPREENDIMENTOS
TURÍSTICOS PROPOSTOS

ESPAÇOS PÚBLICOS DE RECREIO E LAZER EM SOLO URBANO



ÁREAS DE PROTECÇÃO E COM RISCO

ÁREAS DE PROTECÇÃO À PAISAGEM E À FLORESTA



ÁREAS DE ELEVADO VALOR PAISAGÍSTICO

ÁREAS DE PROTECÇÃO AO PATRIMÓNIO CONSTRUÍDO E ARQUEOLÓGICO



IMÓVEIS CLASSIFICADOS OU EM VIAS DE CLASSIFICAÇÃO



PATRIMÓNIO CULTURAL CONSTRUÍDO



ZONAS DE PROTECÇÃO

ÁREAS COM RISCO



ÁREAS COM RISCO DE EROSÃO



ÁREAS AMEAÇADAS PELAS CHEIAS

REDES DE INFRAESTRUTURAS VIÁRIAS

ZONAS DOS ITINERÁRIOS DO PRN



REDE VIÁRIA DO PDM



REDE PRIMÁRIA NÍVEL 1 EXISTENTE



REDE PRIMÁRIA NÍVEL 1 PROPOSTA



REDE PRIMÁRIA NÍVEL 2 EXISTENTE



REDE PRIMÁRIA NÍVEL 2 PROPOSTA



REDE SECUNDÁRIA NÍVEL 1 EXISTENTE



REDE SECUNDÁRIA NÍVEL 1 PROPOSTA



REDE SECUNDÁRIA NÍVEL 2 EXISTENTE



REDE SECUNDÁRIA NÍVEL 2 PROPOSTA



REDE TERCIÁRIA EXISTENTE



REDE TERCIÁRIA PROPOSTA

REDE FERROVIÁRIA



REDE FERROVIÁRIA EXISTENTE



REDE FERROVIÁRIA PROPOSTA

ESPAÇOS CANAIS



ESPAÇOS CANAIS



V4.1 a V4.2 ESPAÇOS CANAIS ALTERNATIVOS



ZIP - ZONAS DE INTERVENÇÃO PRIORITÁRIA

PLANEAMENTO E GESTÃO

UOPG COM INSTRUMENTOS DE GESTÃO TERRITORIAL EFICAZES



LIMITE DE ÁREA DE APLICAÇÃO DE POOC CAMINHA - ESPINHO



LIMITE DE ÁREA DE APLICAÇÃO DE PUC



LIMITE DE ÁREA DE APLICAÇÃO DE PP

UOPG PROPOSTAS



LIMITE DE ÁREA DE UP



LIMITE DE ÁREA DE UE



LIMITE DE ÁREA DE UOPG



4-55076.19
1-208480.11



CÂMARA MUNICIPAL
VIANA DO CASTELO

PLANTA DE LOCALIZAÇÃO

Extracto do Ortofotomapa
Vão de 2019

Requerente
GRACIANO GOMES COSTA

Data:
29-12-2020

Páginas
6/8



Técnico



Escala: 1:2 000

Hayfor-Gauss, Datum 73
Elipsoide Internacional
Datum Altimétrico: Marégrafo de Cascais

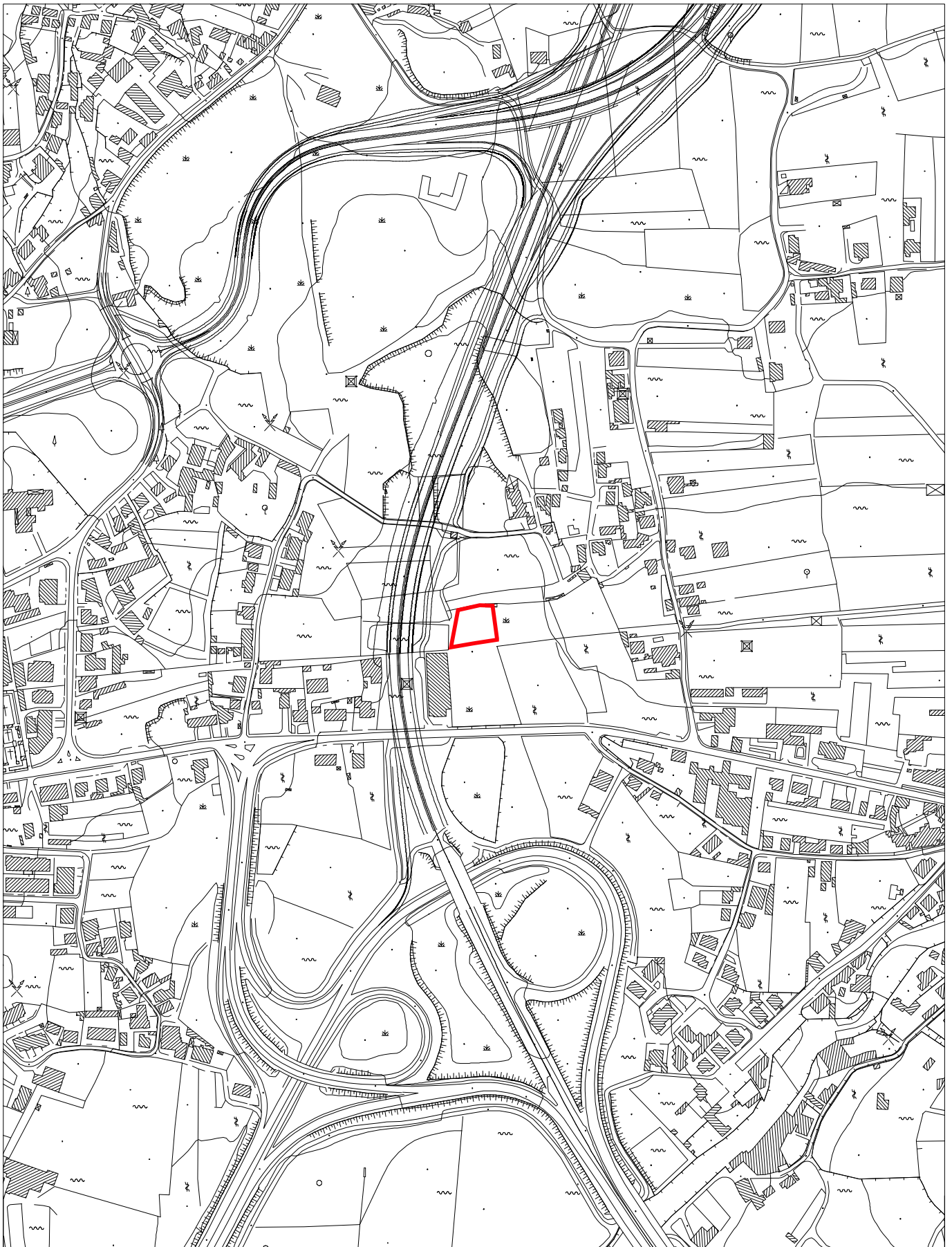

O fornecimento desta planta não implica qualquer compromisso quanto à aprovação da obra que vier a ser requerida ou à concessão da respectiva licença.
É da inteira responsabilidade do requerente a marcação da pretensão, sem a qual esta planta não tem qualquer validade.
A pretensão é assinalada a vermelho, sendo marcada pelo limite do terreno.

Freguesia:
MEADELA

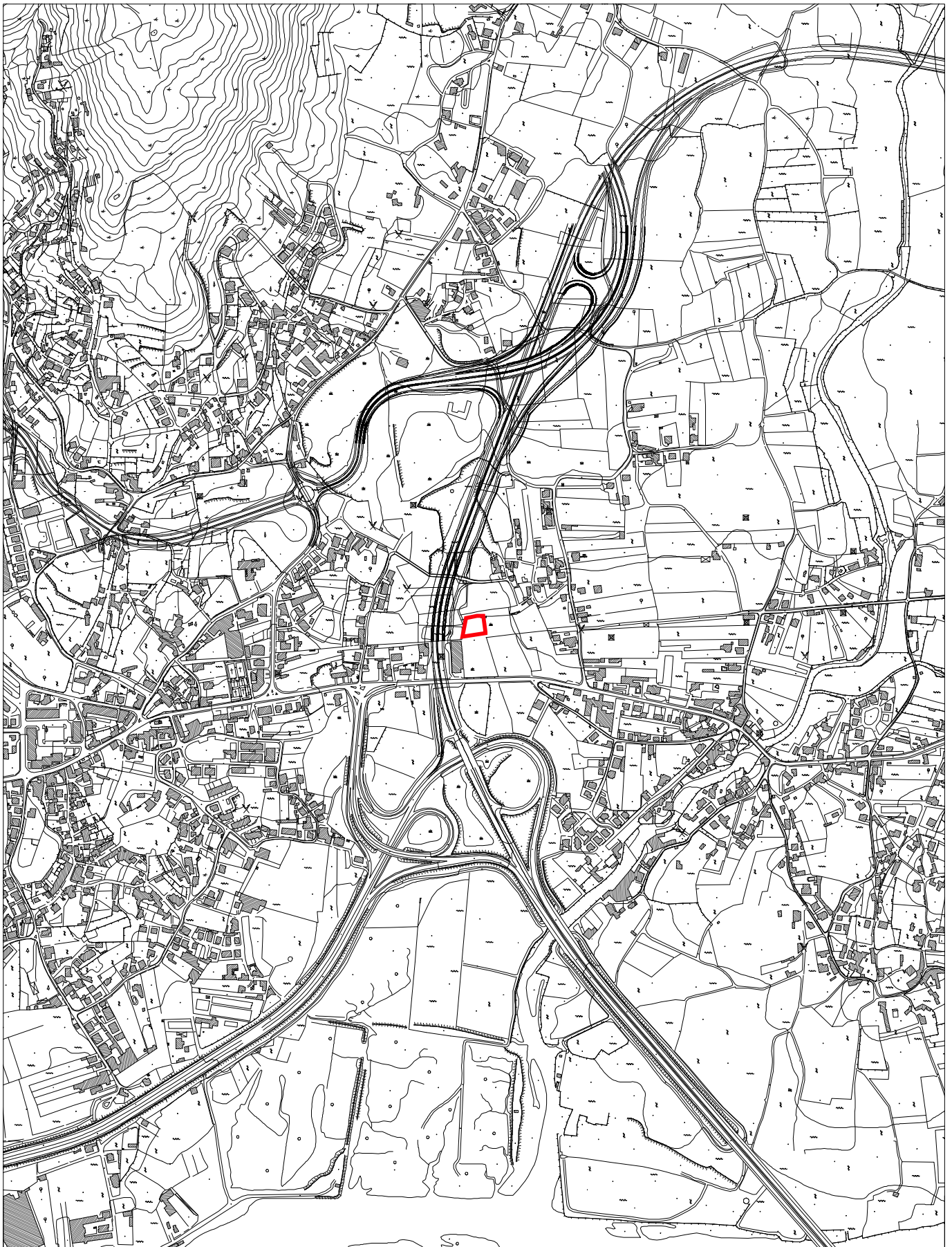

 CÂMARA MUNICIPAL VIANA DO CASTELO	PLANTA DE LOCALIZAÇÃO Extracto do Levantamento Aéreo-Fotogramétrico Levantamento de 1996	Data: 29-12-2020	
	Requerente GRACIANO GOMES COSTA	Páginas 7/8	
Escala: 1:5 000 <small>Hayfor-Gauss, Datum 73 Elipsóide Internacional Datum Altimétrico: Mareógrafo de Cascais</small>	O fornecimento desta planta não implica qualquer compromisso quanto à aprovação da obra que vier a ser requerida ou à concessão da respectiva licença. É da inteira responsabilidade do requerente a marcação da pretensão, sem a qual esta planta não tem qualquer validade. A pretensão é assinalada a vermelho, sendo marcada pelo limite do terreno.	Técnico	Freguesia: MEADELA



 CÂMARA MUNICIPAL VIANA DO CASTELO	PLANTA DE LOCALIZAÇÃO Extracto do Levantamento Aéreo-Fotogramétrico Levantamento de 1996	Data: 29-12-2020	
	Requerente GRACIANO GOMES COSTA	Páginas 8/8	
Escala: 1:10 000 <small>Hayfor-Gauss, Datum 73 Elipsoide Internacional Datum Altimétrico: Maregráfo de Cascais</small>	O fornecimento desta planta não implica qualquer compromisso quanto à aprovação da obra que vier a ser requerida ou à concessão da respectiva licença. É da inteira responsabilidade do requerente a marcação da pretensão, sem a qual esta planta não tem qualquer validade. A pretensão é assinalada a vermelho, sendo marcada pelo limite do terreno.	Técnico	Freguesia: MEADELA