

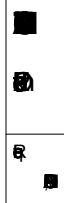





 CÂMARA MUNICIPAL VIANA DO CASTELO			
			
			

PLANO DIRECTOR MUNICIPAL DE VIANA DO CASTELO

PLANTA DE ORDENAMENTO

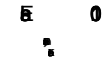
SOLO RURAL

ESPAÇOS AGRÍCOLAS



ESPAÇOS FLORESTAIS



ZONAS FLORESTAIS DE PRODUÇÃO



ZONAS FLORESTAIS DE PROTECÇÃO



ZONAS FLORESTAIS DE CONSERVAÇÃO/
COMPARTIMENTAÇÃO



ZONAS FLORESTAIS DO DOMÍNIO SILVO-PASTORIL

ESPAÇOS DE EXPLORAÇÃO MINEIRA



ZONAS PARA INDUSTRIAS EXTRACTIVAS EXISTENTES



ÁREAS COM INTERESSE PARA A PROSPECÇÃO
DE RECURSOS GEOLÓGICOS

ESPAÇOS NATURAIS



ROCHEDOS EMERSOS DO MAR



PRAIAS



INSUAS



SAPAIS



LEITOS DE CURSOS DE ÁGUA



LAGOAS



ZONAS DE MATA RIBEIRINHA



GALERIAS RÍPICOLAS



ZONAS DE VEGETAÇÃO RASTEIRA E ARBUSTIVA



ZONAS DE MATA DE PROTECÇÃO LITORAL



ZONAS DE PASTAGEM DE MONTANHA

ESPAÇOS PÚBLICOS DE RECREIO E LAZER EM SOLO RURAL



ESPAÇOS DE APOIO À ACTIVIDADE PISCATÓRIA



ESPAÇOS DE USOS MÚLTIPLOS



SOLO URBANO

SOLO URBANIZADO



ZONAS DE CONSTRUÇÃO DE
COLMATAÇÃO / CONTINUIDADE



ZONAS DE CONSTRUÇÃO DE TRANSIÇÃO



ZONAS INDUSTRIAIS EXISTENTES



ZONAS DE EQUIPAMENTOS EXISTENTES



ZONAS DE EMPREENDIMENTOS
TURÍSTICOS EXISTENTES



ZONAS URBANAS DE APLICAÇÃO DE PMOT

SOLO DE URBANIZAÇÃO PROGRAMADA



ZONAS DE CONSTRUÇÃO DE TIPO I



ZONAS DE CONSTRUÇÃO DE TIPO II



ZONAS INDUSTRIAIS PROPOSTAS



ZONAS DE ACTIVIDADES ECONÓMICAS



ZONAS DE EQUIPAMENTOS PROPOSTOS



ZONAS DE EMPREENDIMENTOS
TURÍSTICOS PROPOSTOS

ESPAÇOS PÚBLICOS DE RECREIO E LAZER EM SOLO URBANO



ÁREAS DE PROTECÇÃO E COM RISCO

ÁREAS DE PROTECÇÃO À PAISAGEM E À FLORESTA



ÁREAS DE ELEVADO VALOR PAISAGÍSTICO

ÁREAS DE PROTECÇÃO AO PATRIMÓNIO CONSTRUÍDO E ARQUEOLÓGICO



IMÓVEIS CLASSIFICADOS OU EM VIAS DE CLASSIFICAÇÃO



IMÓVEIS NÃO CLASSIFICADOS

ÁREAS COM RISCO



ÁREAS COM RISCO DE EROSÃO



ÁREAS AMEAÇADAS PELAS CHEIAS



ÁREAS COM RISCO DE AVANÇO DAS ÁGUAS DO MAR



ÁREAS DE BARREIRA DE PROTECÇÃO

REDES DE INFRAESTRUTURAS VIÁRIAS

ZONAS DOS ITINERÁRIOS DO PRN



REDE VIÁRIA DO PDM



REDE PRIMÁRIA NÍVEL 1 EXISTENTE



REDE PRIMÁRIA NÍVEL 1 PROPOSTA



REDE PRIMÁRIA NÍVEL 2 EXISTENTE



REDE PRIMÁRIA NÍVEL 2 PROPOSTA



REDE SECUNDÁRIA NÍVEL 1 EXISTENTE



REDE SECUNDÁRIA NÍVEL 1 PROPOSTA



REDE SECUNDÁRIA NÍVEL 2 EXISTENTE



REDE SECUNDÁRIA NÍVEL 2 PROPOSTA



REDE TERCIÁRIA EXISTENTE



REDE TERCIÁRIA PROPOSTA

REDE FERROVIÁRIA



REDE FERROVIÁRIA EXISTENTE



REDE FERROVIÁRIA PROPOSTA

ESPAÇOS CANAIS



ESPAÇOS CANAIS



V1.1 a V7.2 ESPAÇOS CANAIS ALTERNATIVOS

PLANEAMENTO E GESTÃO

UOPG COM INSTRUMENTOS DE GESTÃO TERRITORIAL EFICAZES



LIMITE DE ÁREA DE APLICAÇÃO DE POOC CAMINHA - ESPINHO



LIMITE DE ÁREA DE APLICAÇÃO DE PUC



LIMITE DE ÁREA DE APLICAÇÃO DE PP

UOPG PROPOSTAS



LIMITE DE ÁREA DE UOPG

LIMITES ADMINISTRATIVOS



LIMITE DE CONCELHO

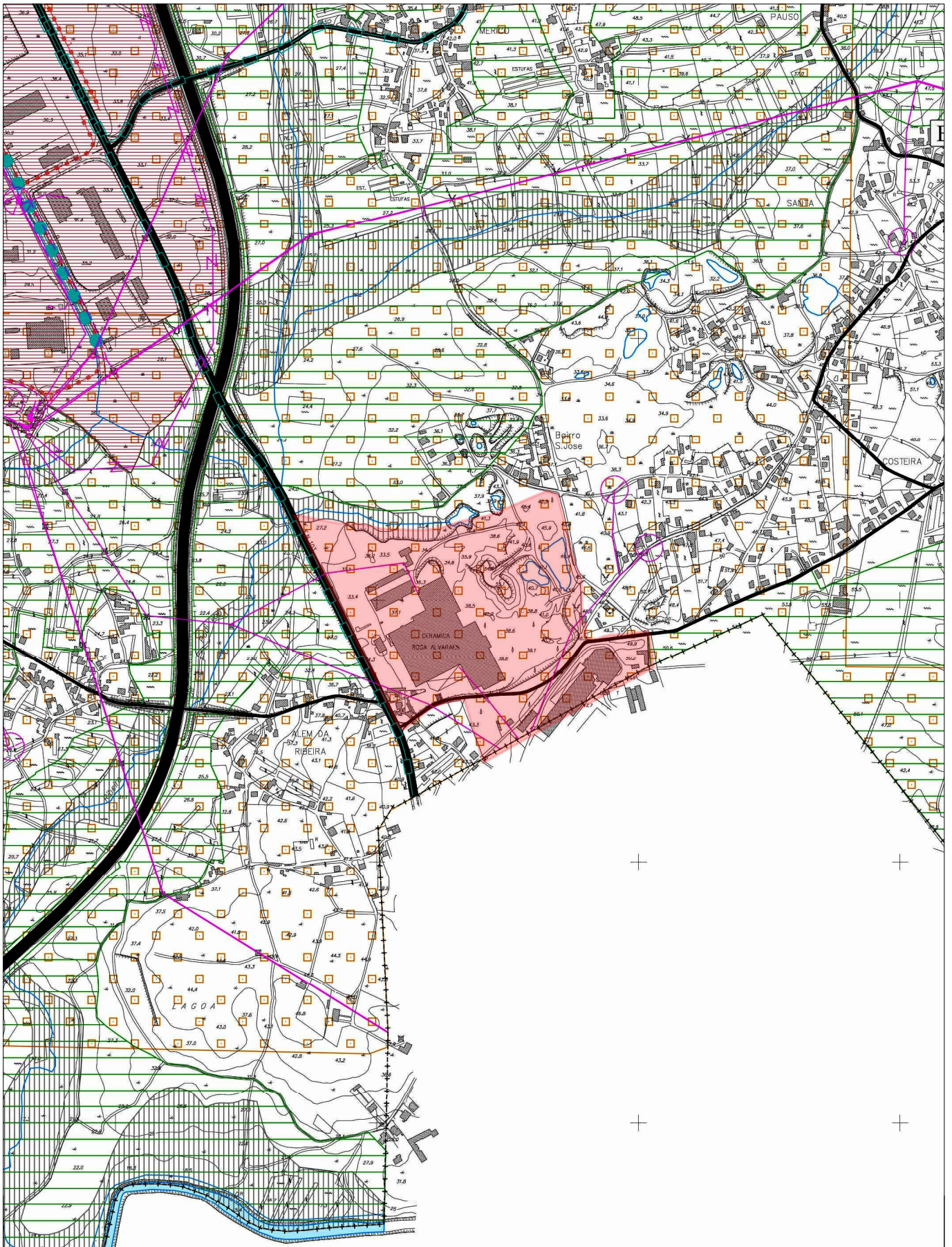

v. 45716.02
n. 2182934



CÂMARA MUNICIPAL
VIANA DO CASTELO

PLANO DE DIRECTOR MUNICIPAL

Extracto da Planta de Condicionantes, actualizada de acordo com as servidões e restrições de utilidade pública em vigor

Requerente
GLOBAL LIMA - UNIPESSOAL, LDA

Data:
22-05-2017

Páginas
2/7



Técnico

Escala: 1:10.000

Hayford-Gauss, Datum 73
Elipsoido Internacional
Datum Altimétrico: Marégrafo de Cascais

O fornecimento desta planta não implica qualquer compromisso quanto à aprovação da obra que vier a ser requerida ou à concessão da respectiva licença.
É da inteira responsabilidade do requerente a marcação da pretensão, sem a qual esta planta não tem qualquer validade.
A pretensão é assinalada a vermelho, sendo marcada pelo limite do terreno.

Freguesia:
ALVARÃES

PLANO DIRECTOR MUNICIPAL DE VIANA DO CASTELO

EXTRACTO DA PLANTA DE CONDICIONANTES, actualizada de acordo

as servidões administrativas e restrições de utilidade pública em vigor

DOMÍNIO HÍDRICO - a)

	LEITOS DE CURSOS DE ÁGUA
	ZONAS AMEAÇADAS PELAS CHEIAS
	CAPTAÇÕES DE ÁGUA
	ÁREA DE PROTECÇÃO IMEDIATA
	ÁREA DE PROTECÇÃO INTERMÉDIA
	ÁREA DE PROTECÇÃO ALARGADA
	LIMITE DA ÁREA DE JURISDIÇÃO PORTUÁRIA

a) As áreas que integram o Domínio Hídrico são as que constam do Decreto-Lei nº 468/71, de 5 de Novembro

RECURSOS GEOLÓGICOS

	ÁGUAS DE NASCENTE
	MASSAS MINERAIS - ACTIVO / INACTIVO
	DEPÓSITOS MINERAIS - ACTIVO / INACTIVO
	CONCESSÃO / CONTRATO DE EXPLORAÇÃO
	ÁREA DE PROTECÇÃO

ÁREAS DE RESERVA, PROTECÇÃO E CONSERVAÇÃO DA NATUREZA

	RESERVA ECOLÓGICA NACIONAL - REN
	RESERVA AGRÍCOLA NACIONAL - RAN
	REDE NATURA 2000
	ÁREAS SUJEITAS AO REGIME FLORESTAL
	ÁREAS PERCORRIDAS POR INCÊNDIOS
	PERÍMETRO DE EMPARCELAMENTO
	MONUMENTO NATURAL

PATRIMÓNIO EDIFICADO E NATURAL

	IMÓVEIS CLASSIFICADOS/EM VIAS DE CLASSIFICAÇÃO
	ZONA DE PROTECÇÃO AO PATRIMÓNIO
	ZONA NON AEDIFICANDI DE PROTECÇÃO AO PATRIMÓNIO
	ÁRVORES DE INTERESSE PÚBLICO

INFRA-ESTRUTURAS BÁSICAS

	COLECTORES / EMISSÁRIOS
	CONDUTAS ADUTORAS
	LINHAS DE ALTA E MUITO ALTA TENSÃO
	LINHAS DE MÉDIA TENSÃO
	LINHAS DE ALTA TENSÃO SUBTERRÂNEAS
	POSTOS ELÉCTRICOS
	GASODUTO / ESPAÇO CANAL

INFRA-ESTRUTURAS DE TRANSPORTES E COMUNICAÇÕES

	ITINERÁRIOS PRINCIPAIS
	ITINERÁRIOS COMPLEMENTARES
	ESTRADAS NACIONAIS
	ESTRADAS REGIONAIS
	ESTRADAS MUNICIPAIS
	CAMINHOS MUNICIPAIS
	FERROVIAS
	FEIXES HERTZIANOS
	FAROIS E OUTROS SINAIS MARÍTIMOS

EQUIPAMENTOS E OUTROS ESTABELECIMENTOS

	EDIFÍCIOS ESCOLARES
	ÁREAS DE PROTECÇÃO A EQUIPAMENTOS DE SAÚDE
	ÁREAS DE PROTECÇÃO A DEPÓSITO OU FÁBRICA DE PRODUTOS EXPLOSIVOS
	ESTABELECIMENTOS INDUSTRIAIS



DEFESA NACIONAL E SEGURANÇA PÚBLICA

	ÁREAS DE SERVIDÃO MILITAR
	ÁREAS DE PROTECÇÃO A ESTABELECIMENTOS PRISIONAIS
	ÁREAS DE PROTECÇÃO À POLÍCIA DE SEGURANÇA PÚBLICA
	ÁREAS DE PROTECÇÃO AO GOVERNO CIVIL

CARTOGRAFIA

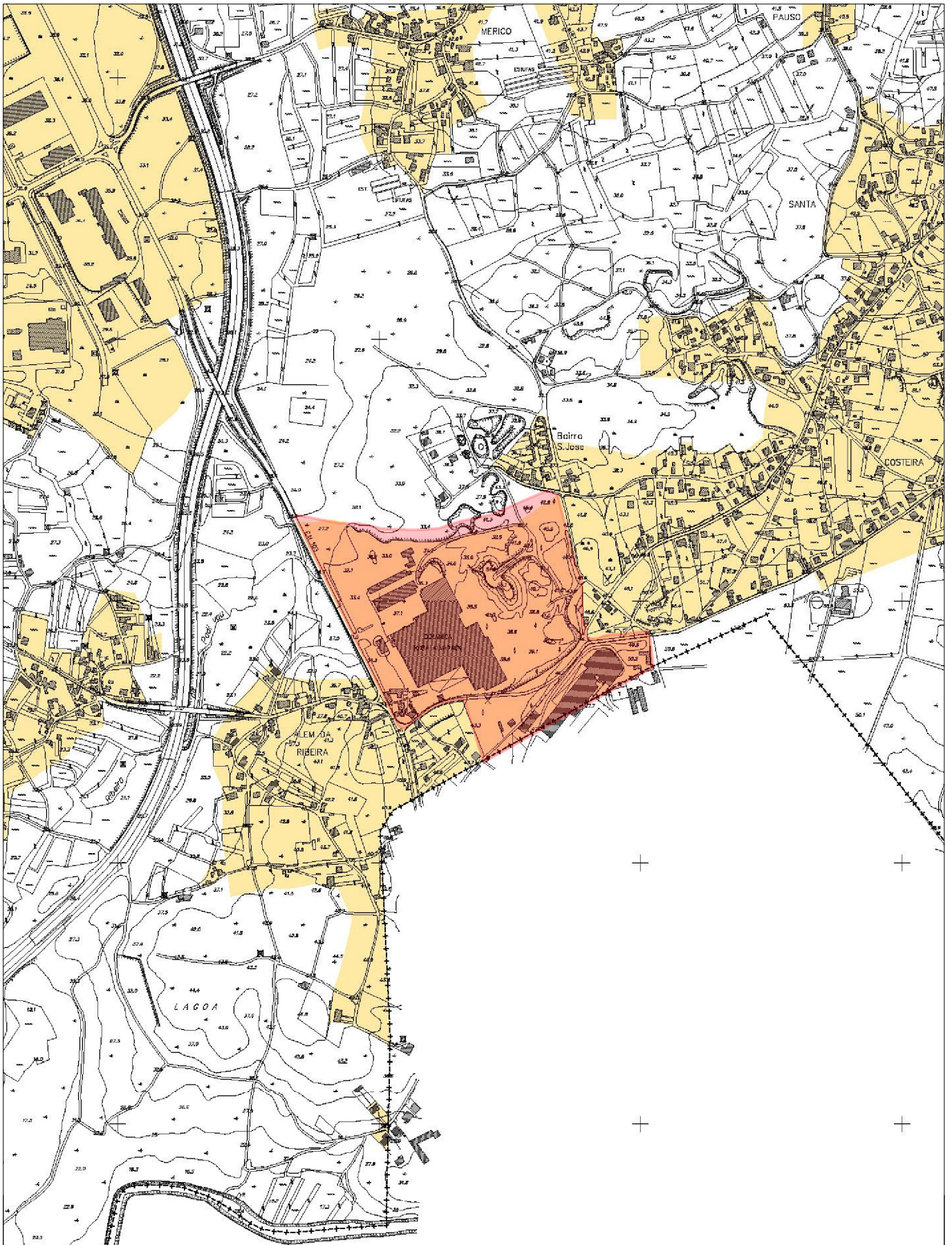
	MARCOS GEODÉSICOS
	LIMITE DO CONCELHO



 CÂMARA MUNICIPAL VIANA DO CASTELO	PLANO DIRECTOR MUNICIPAL Extracto da Planta de Condicionantes - Zonamento Acústico	Data: 22-05-2017	
	Requerente GLOBAL LIMA - UNIPESSOAL, LDA	Páginas 3/7	
Escala: 1:10.000 <small>Hayford-Gauss, Datum 73 Elipsóide Internacional Datum Altimétrico: Marégrafo de Cascais</small>	O fornecimento desta planta não implica qualquer compromisso quanto à aprovação da obra que vier a ser requerida ou à concessão da respectiva licença. É da inteira responsabilidade do requerente a marcação da pretensão, sem a qual esta planta não tem qualquer validade. A pretensão é assinalada a vermelho, sendo marcada pelo limite do terreno.	Freguesia: ALVARÃES	

PLANO DIRECTOR MUNICIPAL DE VIANA DO CASTELO

PLANTA DE CONDICIONANTES - ZONAMENTO ACÚSTICO

 ZONAS SENSÍVEIS

 ZONAS MISTAS

LIMITES ADMINISTRATIVOS

 LIMITE DE CONCELHO

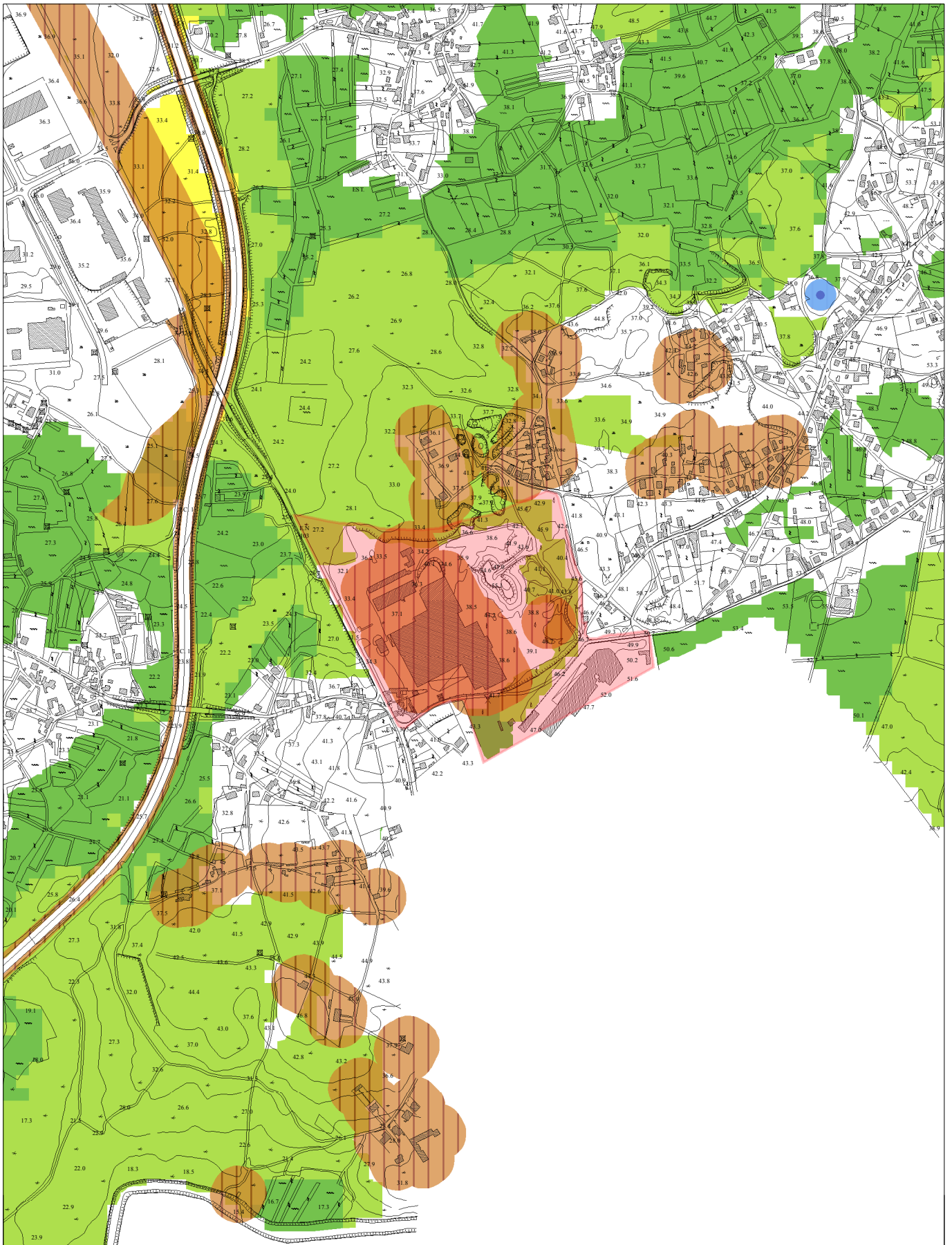

x: 45716.02
y: 212254.84



CÂMARA MUNICIPAL
VIANA DO CASTELO

Escala: 1:10.000

Hayfor-Gauss, Datum 73
Elipsoido Internacional
Datum Altimétrico: Marégrafo de Cascais

PLANO MUNICIPAL DEFESA DA FLORESTA CONTRA INCÊNDIOS

Extracto das Condicionantes

Requerente

GLOBAL LIMA - UNIPESSOAL, LDA

O fornecimento desta planta não implica qualquer compromisso quanto à aprovação da obra que vier a ser requerida ou à concessão da respectiva licença.
É da inteira responsabilidade do requerente a marcação da pretensão, sem a qual esta planta não tem qualquer validade.
A pretensão é assinalada a vermelho, sendo marcada pelo limite do terreno.

Data:

22-05-2017

Páginas

4/7

Técnico

Freguesia:

ALVARÃES



PLANO MUNICIPAL DEFESA DA FLORESTA CONTRA INCÊNDIOS

Extracto das Condicionantes

Legenda

POSTOS DE VIGIA

- POSTOS DE VIGIA

■ ÁREA DE PROTECÇÃO AOS POSTOS DE VIGIA

PONTOS DE ÁGUA

- AÉREOS
- MISTOS
- TERRESTRES

■ ÁREA DE PROTECÇÃO AOS PONTOS DE ÁGUA

REDE DE FAIXAS DE GESTÃO DE COMBUSTÍVEL

■ REDE DE FAIXAS DE GESTÃO DE COMBUSTÍVEL

PERIGOSIDADE DE INCÊNDIO

■ MUITO BAIXA



■ BAIXA

■ MÉDIA



■ ALTA

■ MUITO ALTA

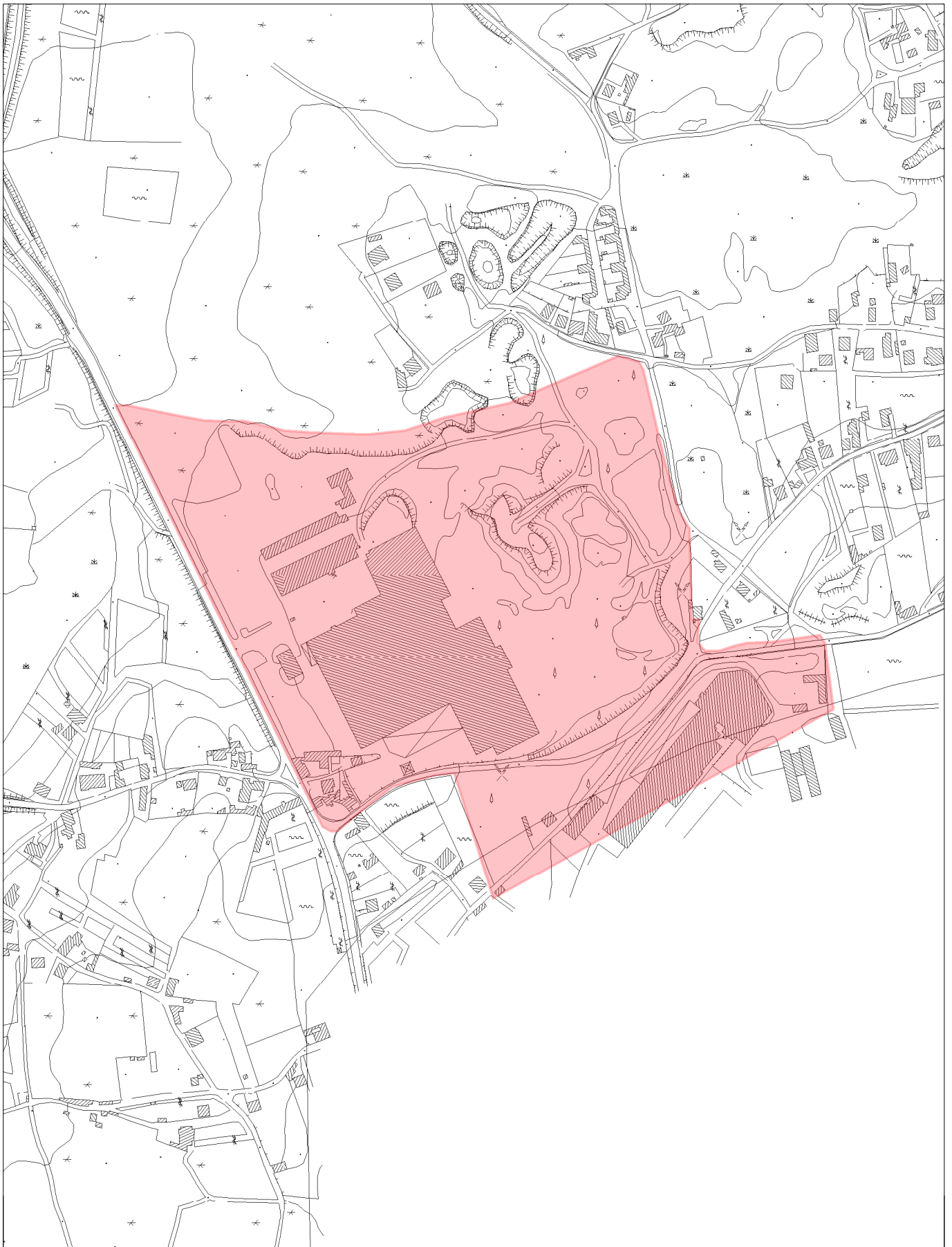

 CÂMARA MUNICIPAL VIANA DO CASTELO	<h2>PLANTA DE LOCALIZAÇÃO</h2> <p>Extracto do Ortofotomapa Vão de 2014</p>	Data: 22-05-2017	 N
		Requerente GLOBAL LIMA - UNIPESSOAL, LDA	
Escala: 1:2.000 <small>Hayfor-Gauss, Datum 73 Elipsoido Internacional Datum Altimétrico: Marégrafo de Cascais</small>	O fornecimento desta planta não implica qualquer compromisso quanto à aprovação da obra que vier a ser requerida ou à concessão da respectiva licença. É da inteira responsabilidade do requerente a marcação da pretensão, sem a qual esta planta não tem qualquer validade. A pretensão é assinalada a vermelho, sendo marcada pelo limite do terreno.	 ALVARÕES	



 CÂMARA MUNICIPAL VIANA DO CASTELO	<p>PLANTA DE LOCALIZAÇÃO</p> <p>Extracto do Levantamento Aéreo-Fotogramétrico Levantamento de 1996</p> <p>Requerente GLOBAL LIMA - UNIPessoal, LDA</p>	Data: 22-05-2017	
		Páginas 6/7	
<p>Escala: 1:5.000</p> <p><small>Hayfor-Gauss, Datum 73 Elipsoide Internacional Datum Altimétrico: Marégrafo de Cascais</small></p>	<p>O fornecimento desta planta não implica qualquer compromisso quanto à aprovação da obra que vier a ser requerida ou à concessão da respectiva licença. É da inteira responsabilidade do requerente a marcação da pretensão, sem a qual esta planta não tem qualquer validade. A pretensão é assinalada a vermelho, sendo marcada pelo limite do terreno.</p>	Freguesia: ALVARÃES	

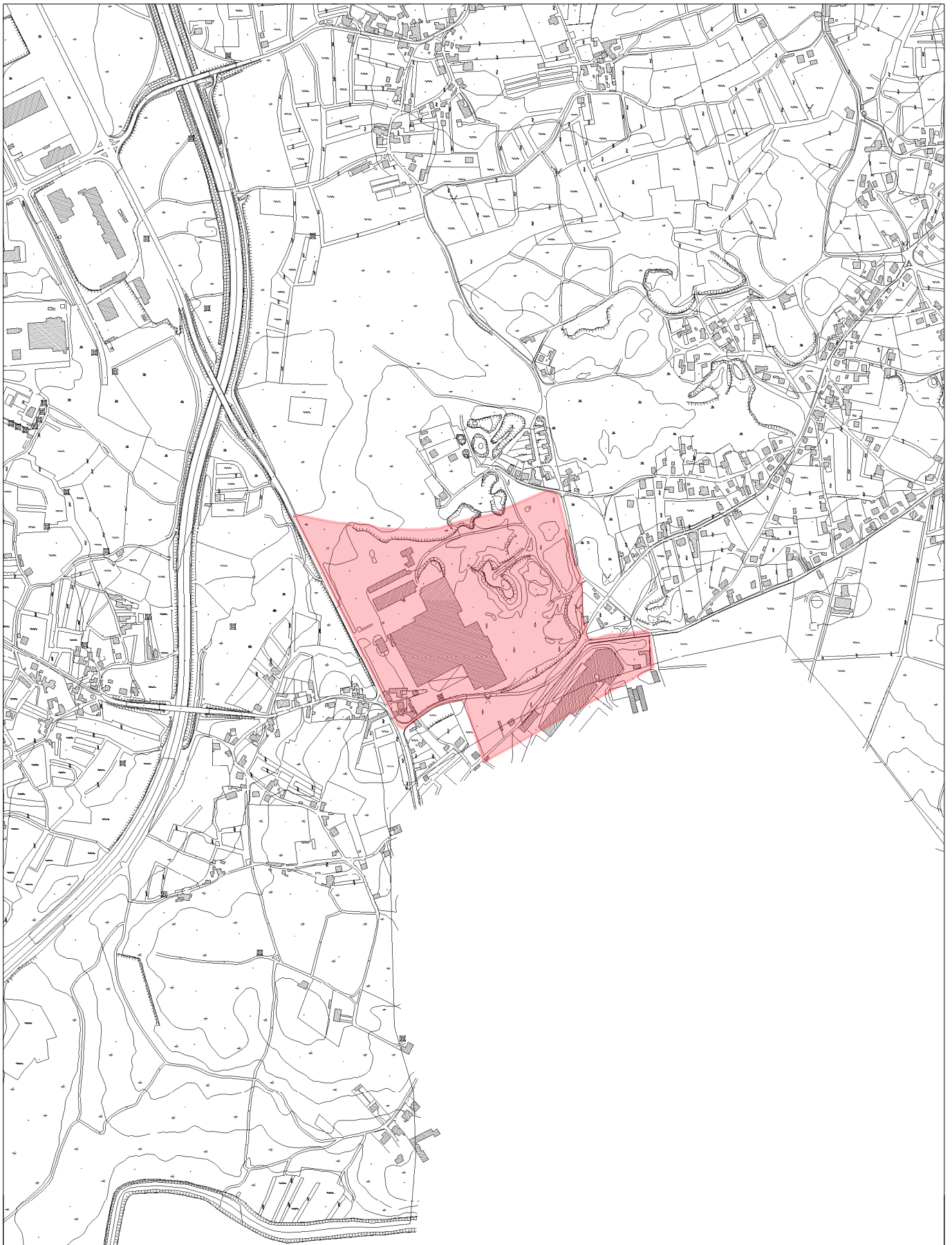

X 45716.02
Y 21629.84



CÂMARA MUNICIPAL
VIANA DO CASTELO

PLANTA DE LOCALIZAÇÃO

Extracto do Levantamento Aéreo-Fotogramétrico
Levantamento de 1996

Requerente
GLOBAL LIMA - UNIPESSOAL, LDA

Data:
22-05-2017

Páginas
7/7



Técnico

Escala: 1:10.000

Hayfor-Gauss, Datum 73
Elipsóide Internacional
Datum Altimétrico: Marégrafo de Cascais

O fornecimento desta planta não implica qualquer compromisso quanto à aprovação da obra que vier a ser requerida ou à concessão da respectiva licença.
É da inteira responsabilidade do requerente a marcação da pretensão, sem a qual esta planta não tem qualquer validade.
A pretensão é assinalada a vermelho, sendo marcada pelo limite do terreno.

Freguesia:
ALVARÃES