

Alves
14/1

L
B
M
J
OR



CÂMARA MUNICIPAL
VIANA DO CASTELO

Plano de Atividades e Orçamento 2018



h

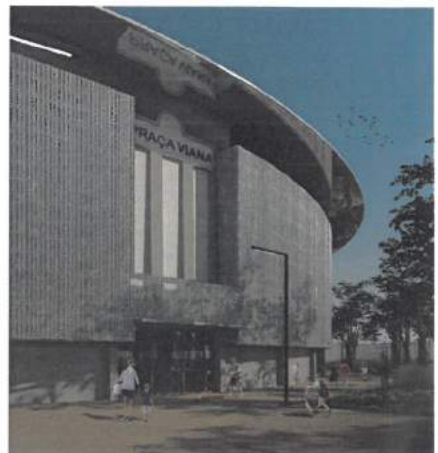

PLANO DE ACTIVIDADES E ORÇAMENTO 2018

1. Enquadramento Orçamental

A preparação do Orçamento e Grandes Opções do Plano para 2018 do Município de Viana do Castelo, mantém, em consideração a exigência que é colocada aos municípios na consolidação orçamental, redução da dívida e aposta na sustentabilidade das receitas próprias, acompanhadas de um bom aproveitamento dos fundos comunitários do Portugal e Norte 2020.

Para o ano de 2018 a principal fonte de financiamento para o investimento previsto no PPI reside nas comparticipações dos fundos comunitários do Portugal 2020 e do Norte 2020. A grande maioria dos projetos inscritos no Plano de Investimento da Câmara Municipal e dos Serviços Municipalizados, têm aprovadas várias candidaturas, com taxa de comparticipações de 85 %, nomeadamente, nas candidaturas do PEDU-Reabilitação Urbana, nas candidaturas do POSEUR do Portugal 2020 e nos domínios da Proteção e Valorização Cultural e Ambiente do Norte 2020.

O Plano de Atividades e Orçamento para o exercício de 2018, que o executivo apresenta assenta na consolidação de uma estratégia clara e consistente que mantém como principais apostas o incremento do acolhimento empresarial, a reabilitação urbana, a coesão social e territorial das freguesias, a educação e a cultura e a economia do mar.

Tal como nos anos precedentes o Município de Viana do Castelo continuará a efetuar uma gestão muito rigorosa dos dinheiros públicos e de grande esforço na poupança corrente, pois são dois fatores determinantes da estabilidade financeira municipal e da capacidade de garantir mais investimento nas apostas e objetivos acima enunciados.

As Transferências do Orçamento de Estado, após um longo período de decréscimo, em 2018 mantêm a tendência de crescimento iniciada em 2015, registando no próximo ano um aumento de 1,5%, comparativamente ao ano anterior, verificando-se, ainda, uma diminuição de 860 mil de euros relativamente ao ano de 2010.

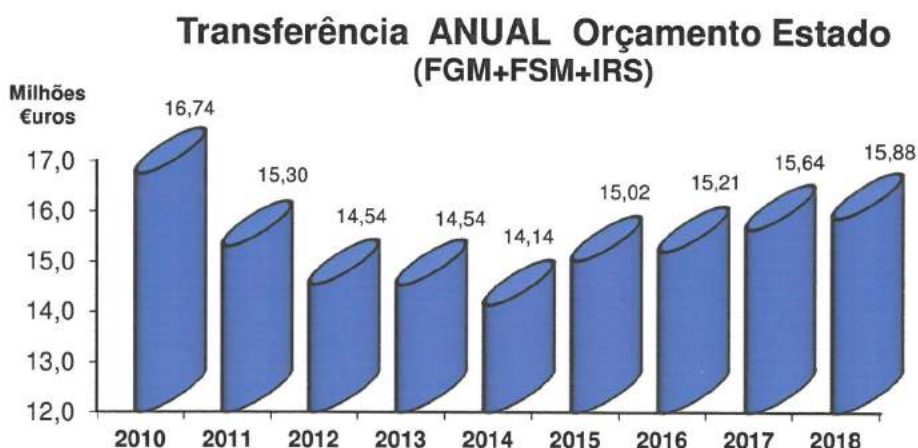

Handwritten signature

Handwritten mark

Handwritten mark

Handwritten mark

Handwritten mark

Handwritten signature

O Município de Viana do Castelo ao longo do período de programação e execução dos Programas Comunitários de Apoio tem conseguido manter um bom aproveitamento dos Fundos Comunitários, com a exceção dos anos de encerramento e arranque dos quadros comunitários, permitindo ao Município a concretização de bons projetos nas diversas áreas de atividades do concelho, nomeadamente, reabilitação urbana, infraestruturas de água e saneamento, equipamentos escolares, equipamentos desportivos, na ampliação e qualificação de áreas de acolhimento empresarial e valorização da orla costeira.



Os Orçamentos da Câmara e Serviços Municipalizados para o ano 2018 apresentam um aumento das Grandes Opções dos Planos (GOP'S), justificado pela aprovação das várias candidaturas apresentadas ao Portugal 2020 na Reabilitação Urbana, Requalificação de Escolas, Ciclo Urbano da Água, Modernização Administrativa e Valorização e Proteção da Orla Costeira.

Handwritten mark

As Grandes Opções do Plano de Atividades para 2018

Nós defendemos sempre para Viana do Castelo uma política de novos desafios do século XXI, mas acima de tudo da procura e resolução dos problemas das populações na sua vida quotidiana.

Em 2018 iniciaremos a elaboração do Plano Estratégico “Viana do Castelo 2030” preparando o concelho para o novo quadro comunitário, identificando projetos de desenvolvimento estratégico para o concelho como **a ligação rodoviária da A28 ao Vale do Neiva** e **a construção de uma nova ponte no Rio Lima** que ligue Deocriste à Torre, articulando o nó de acesso à A27 de Nogueira com a EN 202 já bastante sobrecarregada de trânsito.

Iniciaremos a revisão dos Planos de Pormenor da Área Urbana, adequando-os às novas realidades sócio económicas e flexibilizando as ações previstas, concluiremos o PIER das veigas de Areosa, Carreço e Afife, adequando este território às novas realidades agrícolas e agroindustriais.

O Plano de Atividades e Orçamento para 2018 apresenta em primeiro lugar, aquelas que são as áreas relevantes **como a criação de emprego e a criação de oportunidades para os nossos jovens**. Temos que continuar a fazer o trabalho de atração de novas empresas, continuar o apoio aos nossos empresários, ao comércio e à restauração e hotelaria.

A consolidação e alargamento das áreas de Acolhimento Empresarial com a indicação de novos espaços no concelho para estas funções, a instalação de novos espaços de incubação e aceleração de empresas de serviços e tecnológicas serão continuadas.

Em 2018 o Parque Empresarial de Lanheses e a Zona Industrial de Neiva e Alvarães terão investimentos prioritários nas infraestruturas básicas e arruamentos e concluiremos o projeto do novo Mercado Municipal.

Outro compromisso com os vianenses é o da qualificação dos nossos recursos humanos. Ainda temos muitos jovens que não terminam o ensino obrigatório, colocando-se em situação de desvantagem quer no mercado de trabalho quer no exercício pleno de cidadania. O PAO apresenta um programa de promoção do sucesso escolar em articulação

com a CIM do Alto Minho. Este programa de qualificação dos jovens será desenvolvido em coordenação permanente com o IPVC, com os agrupamentos escolares, as escolas profissionais e as famílias.





A promoção da literacia científica será uma grande aposta deste executivo para o mandato. Queremos despertar nos nossos jovens a curiosidade, a experimentação e a sensibilidade para a ciência. Neste sentido apresentamos vários projetos em articulação com os Agrupamentos, Escolas de Ensino superior e Centros de Investigação. O projeto do Geoparque terá em 2018 uma expressão financeira importante na consolidação dos laboratórios e portas de entrada.

Outro compromisso da nosso programa para o mandato é a defesa do ensino público. Só através de uma boa escola pública, só através da criação da qualidade do ensino, da melhor oferta, de recursos disponíveis para que os nossos jovens, independentemente daquilo que são as suas origens sociais, económicas ou outras, poderão ter todas as condições para terem uma boa formação.

Nos anos de 2018 e 2019 teremos intervenções de **requalificação das Escolas da Frei Bartolomeu dos Mártires e de Barroelas**, aguardando que a reprogramação do Portugal 2020 possa reforçar as verbas para inclusão de outros equipamentos escolares. As apostas na música, náutica das escolas, atletismo, patinagem, natação terão continuidade, dando-se início a um projeto-piloto do ciclismo.

A reabilitação urbana será prosseguida e aprofundada na consolidação de uma das apostas estruturantes para Viana do Castelo. Hoje, o espaço da cidade é um espaço central na qualidade de vida dos cidadãos. Para este executivo a reabilitação urbana não é só a reabilitação do património edificado, mas uma estratégia integrada de desenvolvimento envolvendo a economia, a cultura, a área social e o turismo.

O PEDU – Plano Estratégico de Desenvolvimento Urbano que tem uma dotação global de 18,7 milhões de euros, será implementado através das Áreas de Reabilitação Urbanas com projetos na Mobilidade Sustentável, Regeneração Urbana e Programa de Apoio às Comunidades Desfavorecidas. A Praça Viana será iniciada em 2018, dinamizando o Parque da Cidade com uma oferta qualificada no desporto.



A coesão territorial será uma constante ao longo dos próximos quatro anos, na sequência de uma estratégia de desenvolvimento integral do concelho. Continuaremos a aprofundar a excelente colaboração que temos tido com todas as juntas e uniões de freguesia para que o concelho cresça à mesma velocidade e, acima de tudo, os cidadãos que, por opção, querem continuar a viver nas áreas periurbanas ou nas áreas rurais tenham a mesma qualidade de vida que têm as pessoas que habitam na cidade. Instalaremos também o Gabinete de Apoio às Freguesias com as componentes técnicas e jurídicas.

A coesão social, o combate à exclusão, o apoio aos idosos e às crianças, será desenvolvida na colaboração estreita com as instituições de solidariedade social. Iniciaremos, neste mandato, um programa em colaboração com a UNICEF dos concelhos amigos das crianças e implementaremos, em colaboração com as Juntas e Uniões de Freguesias, um programa de reabilitação e criação de condições de habitabilidade mínima em muitas habitações de famílias de poucos recursos.

Este executivo terá uma intervenção social mais ativa na promoção das comunidades desfavorecidas, com projetos de empreendedorismo social, formação e educação social.

Daremos especial atenção à problemática da deficiência, acompanhando e apoiando os projetos das instituições sociais relacionadas com estes temas.





As preocupações com os **Cuidados de Saúde de Proximidade** estarão nas nossas preocupações bem como o incentivo à construção de uma nova Unidade de Cuidados de Saúde na Meadela.

A Juventude terá agora uma expressão mais autónoma através do Conselho Municipal da Juventude e num conjunto de programas e ações nas mais variadas áreas como a cultura, economia, associativismo ou criação artística.



A aposta no Turismo e na Internacionalização da Cidade serão apostas claras no mandato, afirmando a Cidade Náutica, com eventos náuticos nacionais, europeus e mundiais. A continuação de uma aposta de qualidade de oferta em eventos culturais relevantes no Centro Cultural, Teatro Sá de Miranda e no espaço público, com especial atração da Galiza será continuada.

Apostaremos também na atração de seminários e congressos para Viana do Castelo e na criação de uma Comissão para apoio na realização de filmes, séries documentais e novelas no concelho.





A aposta na nossa floresta, no ordenamento, na florestação, na gestão florestal, na organização e meios de combate e na economia florestal assumirá um papel importante não só nas intervenções próprias, mas em parceria com a CIM do Alto Minho no quadro das reformas que o governo quer implementar nos próximos anos. Continuaremos com os programas de prevenção dos incêndios na silvicultura preventiva, manutenção de aceiros e manutenção da rede viária florestal.





A qualidade ambiental será objeto de intervenções ao longo do mandato no alargamento das redes de água e de saneamento do concelho, aumentando as taxas de cobertura, bem como uma aposta na redução da deposição dos resíduos urbanos biodegradáveis em aterro. Estas intervenções serão concertadas com os investimentos em alta das Águas do Norte e com a Resulima.

A valorização e a proteção do litoral vianense estarão também na nossa agenda do ambiente, na conclusão do Programa Polis Litoral Norte, bem como a educação para o ambiente e a valorização e proteção da nossa biodiversidade.

A consolidação da ciclovia do litoral que liga Caminha, Viana e Esposende será uma realidade em 2018 e iniciaremos a requalificação do **Portinho de Pedra Alta** – nova Lota, novos armazéns de aprestos bem como a conclusão do **molhe do Cabedelo**. Iniciaremos também as obras de **proteção da erosão costeira de Castelo de Neiva e da Amorosa Velha**.

A cultura e o património estarão também no centro das nossas preocupações. Viana do Castelo é conhecida pela sua enorme identidade e autenticidade cultural e também pelo valioso património material e imaterial. Os **Caminhos de Santiago pela Costa**, a refuncionalização do **edifício municipal da Praça da Erva**, a **ampliação do Museu de Artes Decorativas**, o **Centro de Memória e Imagem**, a **Casa do Teatro**, o **Fórum Cultural das Neves**, o **Auditório do Centro Histórico**, o **Museu Marítimo** serão **projetos a desenvolver no mandato**.

Este executivo irá trabalhar com personalidades de reconhecido mérito e com as instituições vianenses para preparar, nos próximos quatro anos, a candidatura de **Viana do Castelo a Capital Europeia da Cultura**.



Vamos aprofundar a economia do mar, apoiando a comunidade piscatória, desenvolvendo o Porto de Mar e com novos desenvolvimentos, nas indústrias ligadas à biodiversidade, às algas, ao aproveitamento da aquicultura, mas também em competências na construção e reparação naval, e também na concretização de um grande projeto nos próximos anos na costa vianense, de energias renováveis oceânicas.

Colaboraremos também num desenho mais alargado de desenvolvimento regional com a presença e participação ativa de Viana do Castelo na **Comunidade Intermunicipal do Alto Minho, em diversos projetos no âmbito do PDCT – Pacto Desenvolvimento e Coesão Territorial**, como a eficiência energética, promoção da cultura, desenvolvimento económico, modernização administrativa, equipamentos sociais, requalificação de equipamentos escolares, e promoção turística.

O executivo municipal continuará a participar nas diversas redes de cidades e municípios com fins específicos e na revitalização da cooperação com as cidades geminadas.

Durante este mandato pugnaremos pela formação e qualificação dos colaboradores da Autarquia - Câmara Municipal e Serviços Municipalizados, e implementaremos um programa de substituição de máquinas, equipamentos e viaturas.



Pressupostos de Execução Orçamental para 2018

Para a execução das Grandes Opções do Plano e Orçamento do Ano de 2018, a Câmara Municipal submete também à aprovação da Assembleia Municipal os seguintes pressupostos:



1. Autorização para realizar despesas com contratos de empreitadas, aquisição de bens e serviços, locação financeira, protocolos e acordos de colaboração financeira, que originem encargos para além de 2018, e nos quais, por consequência, os pagamentos venham a ser efetuados em 2018 e anos seguintes;
2. Autorização para contração de empréstimo a curto prazo, de acordo com o artigo 50.º da Lei nº 73 / 2013, de 3 de setembro, durante o período de vigência do orçamento, para ocorrer a eventuais dificuldades de tesouraria que possam surgir na gestão municipal.

Apresenta-se o quadro resumo do limite de endividamento municipal, a 30 de setembro de 2017, de acordo com a nova Lei das Finanças Locais (Lei nº 73 / 2013), em que se verifica que **o Município de Viana do Castelo tem uma capacidade de endividamento de 58.356 milhões de euros.**

LIMITE DA DÍVIDA DO MUNICÍPIO

Receita Corrente Cobrada Líquida

2014	2015	2016	Total	Média da Receita Líquida
(1)	(2)	(3)	(4) = (1+2+3)	(5) = 4/3
51.494.864 €	63.197.212€	61.752.544 €	176.444.620€	58.814.873€

Dívida Total da Autarquia

Limite da dívida total Artigo 52.º da Lei n.º 73/2013	Dívida Total						
	Total da dívida a terceiros incluindo dívidas não orçamentais	Contribuição SM + AM + SEL + entidades participadas	Dívida Total	Dívidas total excluindo não orçamentais, exceções Lei 73/2013 e FAM	Montante em excesso	Margem Absoluta	Margem Utilizável
(1)	(2)	(3)	(4)=(2)+(3)	(5)	(7)=(6)-(1), se (6)>(1)	(8)=(1)-(6), se (6)<(1)	(9) = (8) * 20%
88.222.310 €	01/01/2017						
	26.124.979 €	226.971 €	26.351.950 €	23.092.087 €		65.130.223 €	13.026.045 €
	30/09/2017						
	32.295.325 €	889.386 €	33.184.172 €	29.866.265 €		58.356.045 €	11.671.209 €
Variação da dívida %							29,34%
Variação do excesso da dívida %							
Margem disponível por utilizar de 01 de Janeiro a 30 de setembro							6.251.866 €

Alvaro
14/11

e
m
AB
B
J
[Signature]

Empréstimo de curto prazo para ano 2018, no valor de 2 600 000,00 €.

Das dez instituições financeiras convidadas apresentarem propostas as seguintes:

Banco	Taxa Juro	Comissões
Millenniumbcp	Euribor 6M + 0,75% (Euribor com limite inferior de 0%)	Isento
Banco BPI – Alternativa 1	Euribor 6M + 0,75%	Isento
Banco BPI – Alternativa 2	Euribor 6M + 0,85% (Euribor com limite inferior de 0%)	Isento
Caixa Geral de Depósitos	Euribor 6M + 0,75% (Euribor com limite inferior de 0%)	Isento
Novo Banco	Euribor 6M + 0,99% (Euribor com limite inferior de 0%)	Isento
Crédito Agrícola	Euribor 6M + 0,47%	Isento
Santander Tota	Euribor 6M + 0,49%	Isento
EuroBic	Euribor 6M + 0,75% (Euribor com limite inferior de 0%)	€ 500,00

Nota: Valor da Euribor a 6M em 28/11/2017 é de - 0,272%.

[Handwritten mark]

Alveiga
14

RESUMO DO ORÇAMENTO

o
az
m
B
ff

ENTIDADE
MUNICIPIO DE VIANA DO CASTELO

DOTAÇÕES INICIAIS DO ANO 2018

RECEITAS	MONTANTE	DESPESAS	MONTANTE
Correntes	52.367.165,14	Correntes	39.862.449,87
De capital	26.111.946,21	De capital	38.616.661,48
Total	78.479.111,35	Total	78.479.111,35
Serviços Municipalizados	18.388.300,00	Serviços Municipalizados	18.388.300,00
Total Geral	96.867.411,35	Total Geral	96.867.411,35

2

ENTIDADE	RESUMO DAS RECEITAS E DAS DESPESAS	APROVAÇÕES :
MVC		Executivo <u> / / </u> Deliberativo <u> / / </u>

DOTAÇÕES INICIAIS DO ANO 2018

RECEITAS	MONTANTE	%
RECEITAS CORRENTES		
01 IMPOSTOS DIRETOS	19.657.070,63	25.1
02 IMPOSTOS INDIRETOS	341.950,84	0.4
04 TAXAS, MULTAS E OUTRAS PENALIDADES	870.844,07	1.1
05 RENDIMENTOS DE PROPRIEDADE	150.000,00	0.2
06 TRANSFERÊNCIAS CORRENTES	20.877.908,00	26.6
07 VENDA DE BENS E SERVIÇOS CORRENTES	9.754.171,25	12.4
08 OUTRAS RECEITAS CORRENTES	705.220,35	0.9
TOTAL DAS RECEITAS CORRENTES	52.357.165,14	66.7
RECEITAS DE CAPITAL		
09 VENDAS DE BENS DE INVESTIMENTO	2.717.421,29	3.5
10 TRANSFERÊNCIAS DE CAPITAL	13.565.143,27	17.3
11 ATIVOS FINANCEIROS		
12 PASSIVOS FINANCEIROS	9.679.381,65	12.3
13 OUTRAS RECEITAS DE CAPITAL	150.000,00	0.2
TOTAL DAS RECEITAS DE CAPITAL	26.111.946,21	33.3
TOTAL GERAL	78.479.111,35	100.0

DESPESAS	MONTANTE	%
DESPESAS CORRENTES		
01 DESPESAS COM O PESSOAL	17.061.775,00	21.7
02 AQUISIÇÃO DE BENS E SERVIÇOS	17.541.998,94	22.4
03 JUROS E OUTROS ENCARGOS	147.611,03	0.2
04 TRANSFERÊNCIAS CORRENTES	4.751.564,90	6.1
05 SUBSÍDIOS	60.500,00	0.1
06 OUTRAS DESPESAS CORRENTES	299.000,00	0.4
TOTAL DAS DESPESAS CORRENTES	39.862.449,87	50.8
DESPESAS DE CAPITAL		
07 AQUISIÇÃO DE BENS DE CAPITAL	23.021.320,90	29.3
08 TRANSFERÊNCIAS DE CAPITAL	7.899.929,92	10.1
09 ATIVOS FINANCEIROS	1.720.147,11	2.2
10 PASSIVOS FINANCEIROS	5.812.263,55	7.4
11 OUTRAS DESPESAS DE CAPITAL	163.000,00	0.2
TOTAL DAS DESPESAS DE CAPITAL	38.616.661,48	49.2
TOTAL GERAL	78.479.111,35	100.0

ORÇAMENTO DA RECEITA



**CÂMARA MUNICIPAL
VIANA DO CASTELO**

ENTIDADE MUNICIPIO DE VIANA DO CASTELO	ORÇAMENTO DA RECEITA	DOTAÇÕES INICIAIS DO ANO 2018
---	----------------------	----------------------------------

PÁGINA : 1

CÓDIGOS	DESIGNAÇÃO	MONTANTE
	RECEITAS CORRENTES	52.367.165,14
01	IMPOSTOS DIRETOS	19.667.070,63
01.02	OUTROS	19.667.070,63
01.02.02	IMPOSTO MUNICIPAL IMOVEIS (IMI)	11.531.699,47
01.02.03	IMPOSTO ÚNICO DE CIRCULAÇÃO	1.988.952,65
01.02.04	IMPOSTO MUNICIPAL DE TRANSAÇÕES (IMT)	2.902.551,66
01.02.05	DERRAMA	3.237.677,59
01.02.07	IMPOSTOS ABOLIDOS	6.189,26
01.02.07.02	IMPOSTO MUNICIPAL SISA	6.189,26
02	IMPOSTOS INDIRETOS	341.950,84
02.02	OUTROS	341.950,84
02.02.06	IMPOSTOS INDIRETOS ESPECÍFICOS DAS AUTARQUIAS LOCAIS	341.950,84
02.02.06.01	MERCADOS E FEIRAS	17.549,72
02.02.06.02	LOTEAMENTO E OBRAS	208.115,62
02.02.06.02.01	LICENCIAMENTOS DE OBRAS	58.251,30
02.02.06.02.03	INFRAESTRUTURAS URBANÍSTICAS	149.864,32
02.02.06.03	OCUPAÇÃO DA VIA PUBLICA	22.246,33
02.02.06.05	PUBLICIDADE	20.496,79
02.02.06.99	OUTROS	73.542,38
02.02.06.99.01	TMDP	31.063,37
02.02.06.99.02	TDFTH	675,61
02.02.06.99.99	OUTROS	41.803,40
02.02.06.99.99.01	ALVARÁS	42,58
02.02.06.99.99.02	VISTORIAS	600,08
02.02.06.99.99.99	DIVERSOS	41.160,74
04	TAXAS, MULTAS E OUTRAS PENALIDADES	870.844,07
04.01	TAXAS	751.288,05
04.01.23	TAXAS ESPECÍFICAS DAS AUTARQUIAS LOCAIS	751.288,05
04.01.23.01	MERCADOS E FEIRAS	195.484,93
04.01.23.02	LOTEAMENTO E OBRAS	496.407,39
04.01.23.02.01	LICENCIAMENTOS DE OBRAS	308.814,73
04.01.23.02.03	INFRAESTRUTURAS URBANÍSTICAS	187.592,66
04.01.23.03	OCUPAÇÃO DE VIA PUBLICA	6.646,02
04.01.23.99	OUTRAS	52.749,71
04.01.23.99.01	TDFTH	811,49
04.01.23.99.02	TAXA PELA EMISÃO DO CERTIFICADO DE REGISTO	790,01
04.01.23.99.99	OUTRAS	51.148,21
04.01.23.99.99.01	ALVARÁS	1.256,78
04.01.23.99.99.02	VISTORIAS	3.685,58
04.01.23.99.99.03	CONTROLO METROLÓGICO	21.400,52
04.01.23.99.99.99	DIVERSOS	24.805,33
04.02	MULTAS E OUTRAS PENALIDADES:	119.556,02
04.02.01	JUROS DE MORA	80.059,13
04.02.04	COIMAS E PENALIDADES POR CONTRA ORDENAÇÕES	21.642,35
04.02.99	MULTAS E PENALIDADES DIVERSAS	17.854,54
04.02.99.01	TAXAS DE RELAXE	5.087,60
04.02.99.99	OUTRAS	12.766,94
05	RENDIMENTOS DE PROPRIEDADE	150.000,00
05.07	DIVIDENDOS E PARTICIPAÇÕES NOS LUCROS DE SOCIEDADES E QUASE-SOCIEDADES NÃO FINANCEIRAS	150.000,00
05.07.99	OUTRAS	150.000,00
06	TRANSFERÊNCIAS CORRENTES	20.877.908,00
06.01	SOCIEDADES E QUASE-SOCIEDADES NÃO FINANCEIRAS	1.000,00
06.01.01	PÚBLICAS	1.000,00
06.01.01.99	OUTRAS	1.000,00
06.03	ADMINISTRAÇÃO CENTRAL	20.101.908,00
06.03.01	ESTADO	19.951.908,00
06.03.01.01	FUNDO DE EQUILIBRIO FINANCEIRO	9.915.935,00
06.03.01.02	FUNDO SOCIAL MUNICIPAL	1.420.323,00
06.03.01.03	PARTICIPAÇÃO FIXA NO IRS	3.440.650,00
06.03.01.99	OUTRAS	5.175.000,00
06.03.01.99.01	DREN	4.625.000,00
06.03.01.99.01.01	ENCARGOS COM PESSOAL AÇÃO EDUCATIVA	225.000,00

ENTIDADE
MUNICÍPIO DE VIANA DO CASTELO

ORÇAMENTO DA RECEITA

DOTAÇÕES INICIAIS
DO ANO 2018

PÁGINA : 2

CÓDIGOS	DESIGNAÇÃO	MONTANTE
06.03.01.99.01.02	COMPARTICIPAÇÃO COMPONENTE ANIMAÇÃO SÓCIO-EDUCATIVA	250.000,00
06.03.01.99.01.03	ATIVIDADE DE ENRIQUECIMENTO CURRICULAR 1º CICLO	175.000,00
06.03.01.99.01.04	COMPARTICIPAÇÃO REFEIÇÕES 1º CICLO	250.000,00
06.03.01.99.01.05	APOIO À FAMÍLIA	600.000,00
06.03.01.99.01.06	TRANSFERÊNCIA DE COMPETÊNCIAS DE EDUCAÇÃO	3.125.000,00
06.03.01.99.02	TRANSPORTES ESCOLARES	375.000,00
06.03.01.99.03	SERVIÇO NACIONAL DE BOMBEIROS-SNB	150.000,00
06.03.01.99.99	OUTRAS	25.000,00
06.03.07	SERVIÇOS E FUNDOS AUTÓNOMOS	150.000,00
06.03.07.99	OUTROS	150.000,00
06.08	FAMÍLIAS	775.000,00
06.08.01	FAMÍLIAS	775.000,00
06.08.01.01	TRANSPORTES ESCOLARES	75.000,00
06.08.01.02	PROLONGAMENTO DE HORÁRIOS	50.000,00
06.08.01.03	CANTINAS	650.000,00
07	VENDA DE BENS E SERVIÇOS CORRENTES	9.754.171,25
07.01	VENDA DE BENS	17.516,06
07.01.02	LIVROS E DOCUMENTAÇÃO TÉCNICA	9.430,76
07.01.03	PUBLICAÇÕES E IMPRESSOS	548,75
07.01.99	OUTROS BENS	7.536,55
07.02	SERVIÇOS	1.090.583,34
07.02.08	SERVIÇOS SOCIAIS, RECREATIVOS, CULTURAIS E DESPORTO	365.104,12
07.02.08.03	SERVIÇOS CULTURAIS	7.296,27
07.02.08.03.99	OUTROS	7.296,27
07.02.08.04	SERVIÇOS DESPORTIVOS	357.807,85
07.02.09	SERVIÇOS ESPECÍFICOS DAS AUTARQUIAS	725.479,22
07.02.09.04	TRABALHOS POR CONTA DE PARTICULARES	21.001,49
07.02.09.05	CEMITÉRIOS	13.284,27
07.02.09.06	MERCADOS E FEIRAS	20,63
07.02.09.07	PARQUES DE ESTACIONAMENTO	86.608,63
07.02.09.99	OUTROS	604.564,20
07.03	RENDAS	8.646.071,85
07.03.01	HABITAÇÕES	60.180,31
07.03.02	EDIFÍCIOS	326.331,17
07.03.99	OUTRAS	8.259.560,37
07.03.99.01	CENTRO COORDENAÇÃO DE TRANSPORTES	119.135,14
07.03.99.02	CONCESSÃO EDP	1.727.164,97
07.03.99.03	PARQUES EOLICOS	198.752,15
07.03.99.99	OUTROS	6.214.508,11
08	OUTRAS RECEITAS CORRENTES	705.220,35
08.01	OUTRAS	705.220,35
08.01.99	OUTRAS	705.220,35
08.01.99.03	IVA REEMBOLSADO	104.339,53
08.01.99.04	IVA INVERSÃO DA LIQUIDAÇÃO	112,62
08.01.99.99	DIVERSAS	600.768,20
	RECEITAS DE CAPITAL	26.111.946,21
09	VENDAS DE BENS DE INVESTIMENTO	2.717.421,29
09.01	TERRENOS	2.341.691,29
09.01.01	SOCIEDADES E QUASE-SOCIEDADES NÃO FINANCEIRAS	2.341.691,29
09.03	EDIFÍCIOS	374.730,00
09.03.01	SOCIEDADES E QUASE-SOCIEDADES NÃO FINANCEIRA	373.730,00
09.03.03	ADMISTRAÇÃO PÚBLICA-ADMNISTRAÇÃO CENTRAL-ESTADO	1.000,00
09.04	OUTROS BENS DE INVESTIMENTO	1.000,00
09.04.03	ADMISTRAÇÃO PÚBLICA-ADMNISTRAÇÃO CENTRAL-ESTADO	1.000,00
09.04.03.03	OUTROS	1.000,00
10	TRANSFERÊNCIAS DE CAPITAL	13.565.143,27
10.01	SOCIEDADES E QUASE-SOCIEDADES NÃO FINANCEIRAS	50.000,00
10.01.01	PÚBLICAS	50.000,00
10.01.01.01	EMPRESAS PUBLICAS	50.000,00
10.01.01.01.01	REFER	50.000,00
10.03	ADMINISTRAÇÃO CENTRAL	13.415.143,27
10.03.01	ESTADO	2.420.650,27
10.03.01.01	FUNDO DE EQUILIBRIO FINANCEIRO	1.101.770,00

ENTIDADE
MUNICÍPIO DE VIANA DO CASTELO

ORÇAMENTO DA RECEITA

DOTAÇÕES INICIAIS
DO ANO 2018

PÁGINA : 3

CÓDIGOS	DESIGNAÇÃO	MONTANTE
10.03.01.04	COOPERAÇÃO E TECNICA E FINANCEIRA	1.143.880,27
10.03.01.04.01	DIREÇÃO GERAL DA ADMINISTRAÇÃO LOCAL-DGAL	100.000,00
10.03.01.04.02	MODERNIZAÇÃO E REFORMA ADMINISTRATIVA	150.000,00
10.03.01.04.03	DIREÇÃO REGIONAL AMBIENTE ORDENAMENTO TERRITORIO NORTE	100.000,00
10.03.01.04.07	DIREÇÃO REGIONAL EDUCAÇÃO NORTE-DREN	593.880,27
10.03.01.04.11	DIREÇÃO GERAL DE INFRAESTRUTURAS E EQUIPAMENTOS (M.A.I.)	100.000,00
10.03.01.04.99	OUTROS	100.000,00
10.03.01.99	OUTROS	175.000,00
10.03.01.99.05	SERVIÇO NACIONAL DE BOMBEIROS-SNB	125.000,00
10.03.01.99.99	OUTRAS	50.000,00
10.03.07	ESTADO - PARTICIPAÇÃO COMUNITÁRIA EM PROJETOS COFINANCIADOS	9.400.000,00
10.03.07.01	FEDER	9.100.000,00
10.03.07.01.02	POSEUR	700.000,00
10.03.07.01.03	NORTE 2020	6.900.000,00
10.03.07.01.04	COMPETE 2020	100.000,00
10.03.07.01.08	POCTEP	1.100.000,00
10.03.07.01.09	PDR 2020	200.000,00
10.03.07.01.99	OUTROS	100.000,00
10.03.07.02	FSE	300.000,00
10.03.07.02.01	POCH	125.000,00
10.03.07.02.02	POISE	175.000,00
10.03.08	SERVIÇOS E FUNDOS AUTÓNOMOS	1.594.493,00
10.03.08.01	INSTITUTO DA HABITAÇÃO E DA REABILITAÇÃO URBANA - IHRU	100.000,00
10.03.08.07	MINISTÉRIO DA CULTURA	150.000,00
10.03.08.09	IPLB	125.000,00
10.03.08.10	IFAP	850.000,00
10.03.08.10.01	AGRIS	150.000,00
10.03.08.10.02	FUNDO FLORESTAL	250.000,00
10.03.08.10.04	MAR 2020	175.000,00
10.03.08.10.06	PDR 2020	275.000,00
10.03.08.11	FAMI	219.493,00
10.03.08.99	OUTROS	150.000,00
10.05	ADMINISTRAÇÃO LOCAL	100.000,00
10.05.01	CONTINENTE	100.000,00
10.05.01.02	CIM ALTO MINHO	100.000,00
12	PASSIVOS FINANCEIROS	9.679.381,65
12.05	EMPRÉSTIMOS A CURTO PRAZO	2.600.000,00
12.05.02	SOCIEDADES FINANCEIRAS	2.600.000,00
12.06	EMPRÉSTIMOS A MÉDIO E LONGO PRAZOS	7.079.381,65
12.06.02	SOCIEDADES FINANCEIRAS	7.079.381,65
13	OUTRAS RECEITAS DE CAPITAL	150.000,00
13.01	OUTRAS	150.000,00
13.01.99	OUTRAS	150.000,00
TOTAL DAS RECEITAS		78.479.111,35

Em ____ de _____ de ____

Em ____ de _____ de ____

[Handwritten signature]

[Handwritten notes and signature]

ORÇAMENTO DA DESPESA



**CÂMARA MUNICIPAL
VIANA DO CASTELO**

[Handwritten mark]

ENTIDADE
MUNICIPIO DE VIANA DO CASTELO

ORÇAMENTO DA DESPESA
(POR CLASSIFICAÇÃO ORGÂNICA/ECONÓMICA)

DOTAÇÕES INICIAIS
DO ANO 2018

PÁGINA : 1

C O D I G O S		D E S I G N A Ç Ã O	M O N T A N T E	
ORGÂNICA	ECONÓMICA		ORGÂNICA	ECONÓMICA
01		ASSEMBLEIA MUNICIPAL	60.500,00	
		DESPESAS CORRENTES		60.500,00
	01	DESPESAS COM O PESSOAL		60.000,00
	01.02	ABONOS VARIÁVEIS OU EVENTUAIS		60.000,00
	01.02.04	AJUDAS DE CUSTO		2.000,00
	01.02.13	OUTROS SUPLEMENTOS E PRÊMIOS		58.000,00
	01.02.13.02	OUTROS		58.000,00
	02	AQUISIÇÃO DE BENS E SERVIÇOS		500,00
	02.02	AQUISIÇÃO DE SERVIÇOS		500,00
	02.02.25	OUTROS SERVIÇOS		500,00
02		CAMARA MUNICIPAL	78.418.611,35	
02.01		PRESIDENCIA	21.446.671,27	
		DESPESAS CORRENTES		7.566.104,82
	01	DESPESAS COM O PESSOAL		3.253.760,00
	01.01	REMUNERAÇÕES CERTAS E PERMANENTES		1.569.960,00
	01.01.01	TITULARES DE ORGÃOS DE SOBERANIA E MEMBROS DE ÓRGÃOS AUTÁRQUICOS		171.678,00
	01.01.04	PESSOAL DOS QUADROS- REGIME DE CONTRATO INDIVIDUAL DO TRABALHO		1.037.782,00
	01.01.04.01	PESSOAL EM FUNÇÕES		1.036.782,00
	01.01.04.02	ALTERAÇÕES OBRIGATÓRIAS DE POSICIONAMENTO REMUNERATORIO		500,00
	01.01.04.04	RECRUTAMENTO DE PESSOAL PARA NOVOS POSTOS DE TRABALHO		500,00
	01.01.06	PESSOAL CONTRATADO A TERMO		12.000,00
	01.01.06.01	PESSOAL EM FUNÇÕES		1.000,00
	01.01.06.02	ALTERAÇÕES OBRIGATÓRIAS DE POSICIONAMENTO REMUNERATÓRIO		1.000,00
	01.01.06.04	RECRUTAMENTO DE PESSOAL PARA NOVOS POSTOS DE TRABALHO		10.000,00
	01.01.07	PESSOAL EM REGIME DE TAREFA OU AVENÇA		10.000,00
	01.01.07.01	PESSOAL EM REGIME DE TAREFA OU AVENÇA - INDIVIDUAL		10.000,00
	01.01.08	PESSOAL AGUARDANDO APOSENTAÇÃO		5.000,00
	01.01.09	PESSOAL EM QUALQUER OUTRA SITUAÇÃO		500,00
	01.01.11	REPRESENTAÇÃO		38.000,00
	01.01.12	SUPLEMENTOS E PRÊMIOS		1.000,00
	01.01.13	SUBSÍDIO DE REFEIÇÃO		87.000,00
	01.01.14	SUBSÍDIO DE FÉRIAS E DE NATAL		200.000,00
	01.01.15	REMUNERAÇÕES POR DOENÇA E MATERNIDADE / PATERNIDADE		7.000,00
	01.02	ABONOS VARIÁVEIS OU EVENTUAIS		297.200,00
	01.02.02	HORAS EXTRAORDINÁRIAS		120.000,00
	01.02.03	ALIMENTAÇÃO E ALOJAMENTO		2.000,00
	01.02.04	AJUDAS DE CUSTO		10.000,00
	01.02.05	ABONO PARA FALHAS		1.000,00
	01.02.06	FORMAÇÃO		5.000,00
	01.02.07	COLABORAÇÃO TÉCNICA E ESPECIALIZADA		100,00
	01.02.10	SUBSÍDIO DE TRABALHO NOTURNO		100,00
	01.02.11	SUBSÍDIO DE TURNO		150.000,00
	01.02.12	INDEMNIZAÇÕES POR CESSAÇÃO DE FUNÇÕES		1.000,00
	01.02.13	OUTROS SUPLEMENTOS E PRÊMIOS		8.000,00
	01.02.13.02	OUTROS		8.000,00
	01.03	SEGURANÇA SOCIAL		1.386.600,00
	01.03.01	ENCARGOS COM A SAÚDE		700.000,00
	01.03.02	OUTROS ENCARGOS COM A SAÚDE		100,00
	01.03.02.01	DESPESAS DE SAÚDE		100,00
	01.03.03	SUBSÍDIO FAMILIAR A CRIANÇAS E JOVENS		20.000,00
	01.03.04	OUTRAS PRESTAÇÕES FAMILIARES		100,00
	01.03.05	CONTRIBUIÇÕES PARA A SEGURANÇA SOCIAL		485.200,00
	01.03.05.01	ASSIST. DOENÇA FUNCIONÁRIOS PÚBLICOS (ADSE)		100,00
	01.03.05.02	SEGURANÇA SOCIAL DO PESSOAL EM REGIME DE CONTRATO DE TRABALHO EM FUNÇÕES PUBLICAS (RCTFP)		485.000,00

CLASSIFICAÇÕES

MONTANTE

CÓDIGOS		DESIGNAÇÃO	MONTANTE	
ORGÂNICA	ECONÓMICA		ORGÂNICA	ECONÓMICA
	01.03.05.02.01	CAIXA GERAL APOSENTAÇÕES		365.000,00
	01.03.05.02.02	SEGURANÇA SOCIAL-REGIME GERAL		120.000,00
	01.03.05.03	OUTROS		100,00
	01.03.06	ACIDENTES EM SERVIÇOS E DOENÇAS PROFISSIONAIS		100,00
	01.03.08	OUTRAS PENSÕES		20.000,00
	01.03.09	SEGUROS		160.100,00
	01.03.09.01	SEGUROS DE ACIDENTES DE TRABALHO E DOENÇAS PROF.		160.000,00
	01.03.09.02	SEGUROS DE SAÚDE		100,00
	01.03.10	OUTRAS DESPESAS DE SEGURANÇA SOCIAL		1.000,00
	01.03.10.01	EVENTUALIDADE MATERNIDADE, PATERNIDADE E ADOÇÃO		1.000,00
	02	AQUISIÇÃO DE BENS E SERVIÇOS		1.955.348,32
	02.01	AQUISIÇÃO DE BENS		219.800,00
	02.01.01	MATÉRIAS-PRIMAS E SUBSIDIÁRIAS		5.000,00
	02.01.02	COMBUSTÍVEIS E LUBRIFICANTES		6.000,00
	02.01.02.01	GASOLINA		5.000,00
	02.01.02.02	GASÓLEO		1.000,00
	02.01.03	MUNIÇÕES, EXPLOSIVOS E ARTIFÍCIOS		100,00
	02.01.04	LIMPEZA E HIGIENE		1.000,00
	02.01.07	VESTUÁRIO E ARTIGOS PESSOAIS		76.700,00
	02.01.08	MATERIAL DE ESCRITÓRIO		2.000,00
	02.01.12	MATERIAL DE TRANSPORTE- PEÇAS		5.000,00
	02.01.14	OUTRO MATERIAL - PEÇAS		1.000,00
	02.01.15	PRÉMIOS, CONDECORAÇÕES E OFERTAS		50.000,00
	02.01.17	FERRAMENTAS E UTENSÍLIOS		500,00
	02.01.18	LIVROS E DOCUMENTAÇÃO TÉCNICA		5.000,00
	02.01.19	ARTIGOS HONORÍFICOS E DE DECORAÇÃO		500,00
	02.01.20	MATERIAL DE EDUCAÇÃO, CULTURA E RECREIO		10.000,00
	02.01.21	OUTROS BENS		57.000,00
	02.02	AQUISIÇÃO DE SERVIÇOS		1.735.548,32
	02.02.02	LIMPEZA E HIGIENE		100,00
	02.02.03	CONSERVAÇÃO DE BENS		20.000,00
	02.02.05	LOCAÇÃO DE MATERIAL DE INFORMÁTICA		100,00
	02.02.08	LOCAÇÃO DE OUTROS BENS		20.000,00
	02.02.09	COMUNICAÇÕES		100,00
	02.02.09.09	OUTROS		100,00
	02.02.10	TRANSPORTES		45.500,00
	02.02.10.09	OUTROS		45.500,00
	02.02.11	REPRESENTAÇÃO DOS SERVIÇOS		100,00
	02.02.12	SEGUROS		1.000,00
	02.02.12.09	OUTROS		1.000,00
	02.02.13	DESLOCAÇÕES E ESTADAS		35.000,00
	02.02.14	ESTUDOS, PARCERES, PROJETOS E CONSULTADORIA		38.000,00
	02.02.15	FORMAÇÃO		3.000,00
	02.02.16	SEMINÁRIOS, EXPOSIÇÕES E SIMILARES		100,00
	02.02.17	PUBLICIDADE		280.000,00
	02.02.18	VIGILÂNCIA E SEGURANÇA		12.000,00
	02.02.19	ASSISTÊNCIA TÉCNICA		2.000,00
	02.02.20	OUTROS TRABALHOS ESPECIALIZADOS		266.500,00
	02.02.24	ENCARGOS DE COBRANÇA DE RECEITAS		400.000,00
	02.02.25	OUTROS SERVIÇOS		612.048,32
	03	JUROS E OUTROS ENCARGOS		141.411,03
	03.01	JUROS DA DÍVIDA PÚBLICA		117.311,03
	03.01.03	SOCIEDADES FINANCEIRAS- BANCOS E OUTRAS INSTITUIÇÕES FINANCEIRAS		73.667,07
	03.01.03.01	EMPRÉSTIMOS DE CURTO PRAZO		25.000,00
	03.01.03.02	EMPRÉSTIMOS DE MÉDIO E LONGO PRAZO		48.667,07
	03.01.05	ADMINISTRAÇÃO PÚBLICA CENTRAL - ESTADO		43.643,96
	03.05	OUTROS JUROS		24.000,00
	03.05.02	OUTROS		24.000,00
	03.06	OUTROS ENCARGOS FINANCEIROS		100,00
	03.06.01	OUTROS ENCARGOS FINANCEIROS		100,00
	04	TRANSFERÊNCIAS CORRENTES		1.904.085,47
	04.03	ADMINISTRAÇÃO CENTRAL		200,00
	04.03.01	ESTADO		100,00
	04.03.05	SERVIÇOS E FUNDOS AUTÓNOMOS		100,00
	04.05	ADMINISTRAÇÃO LOCAL		1.877.885,47
	04.05.01	CONTINENTE		1.877.885,47

CLASSIFICAÇÕES			MONTANTE	
ORGÂNICA	CÓDIGOS ECONÓMICA	DESIGNAÇÃO	ORGÂNICA	ECONÓMICA
	04.05.01.01	MUNICÍPIOS		11.104,00
	04.05.01.02	FREGUESIAS		1.356.109,47
	04.05.01.02.01	PROCESSO ELEITORAL		50.000,00
	04.05.01.02.08	OUTROS		1.306.109,47
	04.05.01.04	ASSOCIAÇÕES DE MUNICÍPIOS		25.000,00
	04.05.01.08	OUTROS		485.672,00
	04.07	INSTITUIÇÕES SEM FINS LUCRATIVOS		26.000,00
	04.07.01	INSTITUIÇÕES SEM FINS LUCRATIVOS		26.000,00
	04.07.01.01	FINS CULTURAIS		1.000,00
	04.07.01.08	OUTRAS TRANSFERÊNCIAS		25.000,00
	05	SUBSÍDIOS		60.500,00
	05.01	SOCIEDADES E QUASE-SOCIEDADES NÃO FINANCEIRAS		60.000,00
	05.01.03	PRIVADAS		60.000,00
	05.08	FAMILIAS		500,00
	05.08.03	OUTRAS		500,00
	06	OUTRAS DESPESAS CORRENTES		251.000,00
	06.02	DIVERSAS		251.000,00
	06.02.01	IMPOSTOS E TAXAS		500,00
	06.02.03	OUTRAS		250.500,00
	06.02.03.01	OUTRAS RESTITUIÇÕES		187.500,00
	06.02.03.02	IVA PAGO		20.000,00
	06.02.03.04	SERVIÇOS BANCÁRIOS		22.000,00
	06.02.03.05	OUTRAS		21.000,00
		DESPESAS DE CAPITAL		13.880.566,45
	07	AQUISIÇÃO DE BENS DE CAPITAL		276.467,03
	07.01	INVESTIMENTOS		275.467,03
	07.01.03	EDIFÍCIOS		150.000,00
	07.01.03.01	INSTALAÇÕES DE SERVIÇOS		150.000,00
	07.01.03.01.99	OUTROS		150.000,00
	07.01.07	EQUIPAMENTO DE INFORMÁTICA		37.233,00
	07.01.08	SOFTWARE INFORMÁTICO		37.234,03
	07.01.09	EQUIPAMENTO ADMINISTRATIVO		10.000,00
	07.01.10	EQUIPAMENTO BÁSICO		10.000,00
	07.01.10.02	OUTRO		10.000,00
	07.01.11	FERRAMENTAS E UTENSÍLIOS		1.000,00
	07.01.12	ARTIGOS E OBJETOS DE VALOR		30.000,00
	07.02	LOCAÇÃO FINANCEIRA		1.000,00
	07.02.05	MATERIAL DE TRANSPORTE		1.000,00
	08	TRANSFERÊNCIAS DE CAPITAL		5.970.929,92
	08.05	ADMINISTRAÇÃO LOCAL		5.846.929,92
	08.05.01	CONTINENTE		5.846.929,92
	08.05.01.02	FREGUESIAS		5.318.929,92
	08.05.01.02.01	MELHORAMENTOS		1.350.000,00
	08.05.01.02.02	SEDES DE JUNTAS E CENTROS CÍVICOS		377.929,92
	08.05.01.02.04	MAQUINARIA E EQUIPAMENTO DE TRANSPORTE		220.000,00
	08.05.01.02.06	VIAÇÃO RURAL		1.750.000,00
	08.05.01.02.07	PAVILHÕES DESPORTIVOS		450.000,00
	08.05.01.02.08	OUTRAS TRANSFERÊNCIAS		1.171.000,00
	08.05.01.04	ASSOCIAÇÕES DE MUNICÍPIOS		25.000,00
	08.05.01.08	OUTROS		503.000,00
	08.07	INSTITUIÇÕES SEM FINS LUCRATIVOS		124.000,00
	08.07.01	INSTITUIÇÕES SEM FINS LUCRATIVOS		124.000,00
	09	ATIVOS FINANCEIROS		1.720.147,11
	09.08	UNIDADES DE PARTICIPAÇÃO		1.720.147,11
	09.08.02	SOCIEDADES E QUASE-SOCIEDADES NÃO FINANCEIRAS- PÚBLICAS		1.720.147,11
	10	PASSIVOS FINANCEIROS		5.771.022,39
	10.05	EMPRÉSTIMOS A CURTO PRAZO		2.600.000,00
	10.05.03	SOCIEDADES FINANCEIRAS- BANCOS E OUTRAS INSTITUIÇÕES FINANCEIRAS		2.600.000,00
	10.05.03.01	AMORTIZAÇÃO DE EMPRÉSTIMOS		2.600.000,00
	10.06	EMPRÉSTIMOS A MÉDIO E LONGO PRAZOS		3.171.022,39
	10.06.03	SOCIEDADES FINANCEIRAS- BANCOS E OUTRAS INSTITUIÇÕES FINANCEIRAS		2.968.294,97
	10.06.05	D.CAP.-ADMINISTRAÇÃO PÚBLICA CENTRAL - ESTADO		202.727,42
	11	OUTRAS DESPESAS DE CAPITAL		142.000,00
	11.02	DIVERSAS		142.000,00

CLASSIFICAÇÕES			MONTANTE		
ORGÂNICA	CÓDIGOS ECONÓMICA	DESIGNAÇÃO	ORGÂNICA	ECONÓMICA	
02.02	11.02.01	RESTITUIÇÕES		37.000,00	
	11.02.99	OUTRAS		105.000,00	
		DEPARTAMENTO DE ADMINISTRAÇÃO GERAL	3.702.207,70		
		DESPESAS CORRENTES		3.380.462,70	
		01	DESPESAS COM O PESSOAL		2.255.400,00
		01.01	REMUNERAÇÕES CERTAS E PERMANENTES		1.687.100,00
		01.01.04	PESSOAL DOS QUADROS- REGIME DE CONTRATO INDIVIDUAL DO TRABALHO		1.202.000,00
		01.01.04.01	PESSOAL EM FUNÇÕES		1.200.000,00
		01.01.04.02	ALTERAÇÕES OBRIGATÓRIAS DE POSICIONAMENTO REMUNERATORIO		1.000,00
		01.01.04.04	RECRUTAMENTO DE PESSOAL PARA NOVOS POSTOS DE TRABALHO		1.000,00
		01.01.06	PESSOAL CONTRATADO A TERMO		12.000,00
		01.01.06.01	PESSOAL EM FUNÇÕES		1.000,00
		01.01.06.02	ALTERAÇÕES OBRIGATÓRIAS DE POSICIONAMENTO REMUNERATÓRIO		1.000,00
		01.01.06.04	RECRUTAMENTO DE PESSOAL PARA NOVOS POSTOS DE TRABALHO		10.000,00
		01.01.07	PESSOAL EM REGIME DE TAREFA OU AVENÇA		100.600,00
		01.01.07.01	PESSOAL EM REGIME DE TAREFA OU AVENÇA - INDIVIDUAL		100.500,00
		01.01.07.02	PESSOAL EM REGIME DE TAREFA OU AVENÇA - COLETIVO		100,00
		01.01.08	PESSOAL AGUARDANDO APOSENTAÇÃO		10.000,00
		01.01.09	PESSOAL EM QUALQUER OUTRA SITUAÇÃO		12.000,00
		01.01.11	REPRESENTAÇÃO		10.000,00
		01.01.12	SUPLEMENTOS E PRÉMIOS		500,00
		01.01.13	SUBSÍDIO DE REFEIÇÃO		90.000,00
		01.01.14	SUBSÍDIO DE FÉRIAS E DE NATAL		240.000,00
		01.01.15	REMUNERAÇÕES POR DOENÇA E MATERNIDADE / PATERNIDADE		10.000,00
		01.02	ABONOS VARIÁVEIS OU EVENTUAIS		47.000,00
		01.02.01	GRATIFICAÇÕES VARIÁVEIS OU EVENTUAIS		100,00
		01.02.02	HORAS EXTRAORDINÁRIAS		15.000,00
		01.02.03	ALIMENTAÇÃO E ALOJAMENTO		100,00
		01.02.04	AJUDAS DE CUSTO		5.000,00
		01.02.05	ABONO PARA FALHAS		6.500,00
		01.02.06	FORMAÇÃO		5.000,00
		01.02.07	COLABORAÇÃO TÉCNICA E ESPECIALIZADA		100,00
		01.02.10	SUBSÍDIO DE TRABALHO NOTURNO		100,00
		01.02.11	SUBSÍDIO DE TURNO		5.000,00
		01.02.12	INDEMNIZAÇÕES POR CESSAÇÃO DE FUNÇÕES		10.000,00
		01.02.13	OUTROS SUPLEMENTOS E PRÉMIOS		100,00
		01.02.13.02	OUTROS		100,00
		01.03	SEGURANÇA SOCIAL		521.300,00
		01.03.01	ENCARGOS COM A SAÚDE		35.000,00
		01.03.02	OUTROS ENCARGOS COM A SAÚDE		1.000,00
		01.03.02.01	DESPESAS DE SAÚDE		1.000,00
		01.03.03	SUBSÍDIO FAMILIAR A CRIANÇAS E JOVENS		20.000,00
		01.03.04	OUTRAS PRESTAÇÕES FAMILIARES		1.000,00
	01.03.05	CONTRIBUIÇÕES PARA A SEGURANÇA SOCIAL		362.000,00	
	01.03.05.01	ASSIST. DOENÇA FUNCIONÁRIOS PÚBLICOS (ADSE)		1.000,00	
	01.03.05.02	SEGURANÇA SOCIAL DO PESSOAL EM REGIME DE CONTRATO DE TRABALHO EM FUNÇÕES PÚBLICAS (RCTFP)		360.000,00	
	01.03.05.02.01	CAIXA GERAL APOSENTAÇÕES		310.000,00	
	01.03.05.02.02	SEGURANÇA SOCIAL-REGIME GERAL		50.000,00	
	01.03.05.03	OUTROS		1.000,00	
	01.03.06	ACIDENTES EM SERVIÇOS E DOENÇAS PROFISSIONAIS		100,00	
	01.03.08	OUTRAS PENSÕES		2.000,00	
	01.03.09	SEGUROS		100.100,00	
	01.03.09.01	SEGUROS DE ACIDENTES DE TRABALHO E DOENÇAS PROF.		100.000,00	
	01.03.09.02	SEGUROS DE SAÚDE		100,00	
	01.03.10	OUTRAS DESPESAS DE SEGURANÇA SOCIAL		100,00	
	01.03.10.01	EVENTUALIDADE MATERNIDADE, PATERNIDADE E ADOÇÃO		100,00	
	02	AQUISIÇÃO DE BENS E SERVIÇOS		1.094.362,70	
	02.01	AQUISIÇÃO DE BENS		85.000,00	
	02.01.01	MATÉRIAS-PRIMAS E SUBSIDIÁRIAS		100,00	
	02.01.02	COMBUSTÍVEIS E LUBRIFICANTES		600,00	

CLASSIFICAÇÕES			MONTANTE	
ORGÂNICA	CÓDIGOS ECONÔMICA	DESIGNAÇÃO	ORGÂNICA	ECONÔMICA
	02.01.02.01	GASOLINA		500,00
	02.01.02.02	GASÓLEO		100,00
	02.01.04	LIMPEZA E HIGIENE		28.000,00
	02.01.07	VESTUÁRIO E ARTIGOS PESSOAIS		100,00
	02.01.08	MATERIAL DE ESCRITÓRIO		30.000,00
	02.01.11	MATERIAL DE CONSUMO CLÍNICO		100,00
	02.01.15	PRÊMIOS, CONDECORAÇÕES E OFERTAS		3.000,00
	02.01.17	FERRAMENTAS E UTENSÍLIOS		1.000,00
	02.01.18	LIVROS E DOCUMENTAÇÃO TÉCNICA		1.000,00
	02.01.19	ARTIGOS HONORÍFICOS E DE DECORAÇÃO		100,00
	02.01.20	MATERIAL DE EDUCAÇÃO, CULTURA E RECREIO		1.000,00
	02.01.21	OUTROS BENS		20.000,00
	02.02	AQUISIÇÃO DE SERVIÇOS		1.009.362,70
	02.02.01	ENCARGOS DE INSTALAÇÕES		3.000,00
	02.02.01.09	OUTROS		3.000,00
	02.02.02	LIMPEZA E HIGIENE		180.000,00
	02.02.03	CONSERVAÇÃO DE BENS		1.000,00
	02.02.04	LOCAÇÃO DE EDIFÍCIOS		100,00
	02.02.05	LOCAÇÃO DE MATERIAL DE INFORMÁTICA		100,00
	02.02.06	LOCAÇÃO DE MATERIAL DE TRANSPORTE		100,00
	02.02.08	LOCAÇÃO DE OUTROS BENS		100,00
	02.02.09	COMUNICAÇÕES		96.100,00
	02.02.09.01	TELEFONES		100,00
	02.02.09.02	CORREIOS		86.000,00
	02.02.09.09	OUTROS		10.000,00
	02.02.10	TRANSPORTES		2.000,00
	02.02.10.09	OUTROS		2.000,00
	02.02.11	REPRESENTAÇÃO DOS SERVIÇOS		100,00
	02.02.12	SEGUROS		40.000,00
	02.02.12.09	OUTROS		40.000,00
	02.02.13	DESLOCAÇÕES E ESTADAS		500,00
	02.02.14	ESTUDOS, PARCERES, PROJETOS E CONSULTADORIA		83.662,70
	02.02.15	FORMAÇÃO		9.500,00
	02.02.17	PUBLICIDADE		16.000,00
	02.02.18	VIGILÂNCIA E SEGURANÇA		5.000,00
	02.02.19	ASSISTÊNCIA TÉCNICA		106.000,00
	02.02.20	OUTROS TRABALHOS ESPECIALIZADOS		155.000,00
	02.02.22	SERVIÇOS DE SAÚDE		100,00
	02.02.25	OUTROS SERVIÇOS		311.000,00
	03	JUROS E OUTROS ENCARGOS		100,00
	03.03	JUROS DE LOCAÇÃO FINANCEIRA		100,00
	03.03.06	MATERIAL DE INFORMÁTICA		100,00
	06	OUTRAS DESPESAS CORRENTES		30.600,00
	06.02	DIVERSAS		30.600,00
	06.02.01	IMPOSTOS E TAXAS		100,00
	06.02.03	OUTRAS		30.500,00
	06.02.03.01	OUTRAS RESTITUIÇÕES		500,00
	06.02.03.05	OUTRAS		30.000,00
		DESPESAS DE CAPITAL		321.745,00
	07	AQUISIÇÃO DE BENS DE CAPITAL		314.745,00
	07.01	INVESTIMENTOS		314.745,00
	07.01.07	EQUIPAMENTO DE INFORMÁTICA		30.500,00
	07.01.08	SOFTWARE INFORMÁTICO		189.245,00
	07.01.09	EQUIPAMENTO ADMINISTRATIVO		5.000,00
	07.01.10	EQUIPAMENTO BÁSICO		90.000,00
	07.01.10.02	OUTRO		90.000,00
	11	OUTRAS DESPESAS DE CAPITAL		7.000,00
	11.02	DIVERSAS		7.000,00
	11.02.01	RESTITUIÇÕES		3.000,00
	11.02.99	OUTRAS		4.000,00
02.03		DEPARTAMENTO EDUCAÇÃO, CULTURA E QUALIDADE DE VIDA	24.349.742,61	
		DESPESAS CORRENTES		17.707.414,35
	01	DESPESAS COM O PESSOAL		7.177.697,00
	01.01	REMUNERAÇÕES CERTAS E PERMANENTES		5.788.197,00
	01.01.04	PESSOAL DOS QUADROS- REGIME DE CONTRATO INDIVIDUAL DO TRABALHO		4.184.897,00
	01.01.04.01	PESSOAL EM FUNÇÕES		4.181.297,00

CLASSIFICAÇÕES			MONTANTE	
ORGÂNICA	CÓDIGOS ECONÓMICA	DESIGNAÇÃO	ORGÂNICA	ECONÓMICA
	01.01.04.02	ALTERAÇÕES OBRIGATÓRIAS DE POSICIONAMENTO REMUNERATORIO		3.500,00
	01.01.04.04	RECRUTAMENTO DE PESSOAL PARA NOVOS POSTOS DE TRABALHO		100,00
	01.01.06	PESSOAL CONTRATADO A TERMO		10.200,00
	01.01.06.01	PESSOAL EM FUNÇÕES		100,00
	01.01.06.02	ALTERAÇÕES OBRIGATÓRIAS DE POSICIONAMENTO REMUNERATÓRIO		100,00
	01.01.06.04	RECRUTAMENTO DE PESSOAL PARA NOVOS POSTOS DE TRABALHO		10.000,00
	01.01.07	PESSOAL EM REGIME DE TAREFA OU AVENÇA		231.100,00
	01.01.07.01	PESSOAL EM REGIME DE TAREFA OU AVENÇA - INDIVIDUAL		231.000,00
	01.01.07.02	PESSOAL EM REGIME DE TAREFA OU AVENÇA - COLETIVO		100,00
	01.01.08	PESSOAL AGUARDANDO APOSENTAÇÃO		1.000,00
	01.01.09	PESSOAL EM QUALQUER OUTRA SITUAÇÃO		65.000,00
	01.01.11	REPRESENTAÇÃO		11.000,00
	01.01.12	SUPLEMENTOS E PRÊMIOS		1.000,00
	01.01.13	SUBSÍDIO DE REFEIÇÃO		482.000,00
	01.01.14	SUBSÍDIO DE FÉRIAS E DE NATAL		762.000,00
	01.01.15	REMUNERAÇÕES POR DOENÇA E MATERNIDADE / PATERNIDADE		40.000,00
	01.02	ABONOS VARIÁVEIS OU EVENTUAIS		112.200,00
	01.02.02	HORAS EXTRAORDINÁRIAS		35.000,00
	01.02.03	ALIMENTAÇÃO E ALOJAMENTO		100,00
	01.02.04	AJUDAS DE CUSTO		10.000,00
	01.02.05	ABONO PARA FALHAS		10.000,00
	01.02.06	FORMAÇÃO		1.000,00
	01.02.07	COLABORAÇÃO TÉCNICA E ESPECIALIZADA		500,00
	01.02.10	SUBSÍDIO DE TRABALHO NOTURNO		500,00
	01.02.11	SUBSÍDIO DE TURNO		54.000,00
	01.02.12	INDEMNIZAÇÕES POR CESSAÇÃO DE FUNÇÕES		1.000,00
	01.02.13	OUTROS SUPLEMENTOS E PRÊMIOS		100,00
	01.02.13.02	OUTROS		100,00
	01.03	SEGURANÇA SOCIAL		1.277.300,00
	01.03.01	ENCARGOS COM A SAÚDE		70.100,00
	01.03.02	OUTROS ENCARGOS COM A SAÚDE		100,00
	01.03.02.01	DESPESAS DE SAÚDE		100,00
	01.03.03	SUBSÍDIO FAMILIAR A CRIANÇAS E JOVENS		57.000,00
	01.03.04	OUTRAS PRESTAÇÕES FAMILIARES		100,00
	01.03.05	CONTRIBUIÇÕES PARA A SEGURANÇA SOCIAL		1.140.200,00
	01.03.05.01	ASSIST. DOENÇA FUNCIONÁRIOS PÚBLICOS (ADSE)		100,00
	01.03.05.02	SEGURANÇA SOCIAL DO PESSOAL EM REGIME DE CONTRATO DE TRABALHO EM FUNÇÕES PUBLICAS (RCTFP)		1.140.000,00
	01.03.05.02.01	CAIXA GERAL APOSENTAÇÕES		720.000,00
	01.03.05.02.02	SEGURANÇA SOCIAL-REGIME GERAL		420.000,00
	01.03.05.03	OUTROS		100,00
	01.03.06	ACIDENTES EM SERVIÇOS E DOENÇAS PROFISSIONAIS		100,00
	01.03.08	OUTRAS PENSÕES		7.000,00
	01.03.09	SEGUROS		2.600,00
	01.03.09.01	SEGUROS DE ACIDENTES DE TRABALHO E DOENÇAS PROF.		2.500,00
	01.03.09.02	SEGUROS DE SAÚDE		100,00
	01.03.10	OUTRAS DESPESAS DE SEGURANÇA SOCIAL		100,00
	01.03.10.01	EVENTUALIDADE MATERNIDADE, PATERNIDADE E ADOÇÃO		100,00
	02	AQUISIÇÃO DE BENS E SERVIÇOS		7.934.137,92
	02.01	AQUISIÇÃO DE BENS		1.575.862,90
	02.01.01	MATÉRIAS-PRIMAS E SUBSIDIÁRIAS		64.000,00
	02.01.02	COMBUSTÍVEIS E LUBRIFICANTES		400,00
	02.01.02.01	GASOLINA		100,00
	02.01.02.02	GASÓLEO		100,00
	02.01.02.99	OUTROS		200,00
	02.01.03	MUNIÇÕES, EXPLOSIVOS E ARTIFÍCIOS		100,00
	02.01.04	LIMPEZA E HIGIENE		106.000,00
	02.01.05	ALIMENTAÇÃO - REFEIÇÕES CONFECIONADAS		80.000,00
	02.01.06	ALIMENTAÇÃO - GÊNEROS PARA CONFECIONAR		850.000,00
	02.01.07	VESTUÁRIO E ARTIGOS PESSOAIS		61.000,00
	02.01.08	MATERIAL DE ESCRITÓRIO		20.000,00
	02.01.11	MATERIAL DE CONSUMO CLÍNICO		1.100,00

CLASSIFICAÇÕES			MONTANTE	
ORGÂNICA	CÓDIGOS ECONÓMICA	DESIGNAÇÃO	ORGÂNICA	ECONÓMICA
	02.01.14	OUTRO MATERIAL - PEÇAS		100,00
	02.01.15	PRÉMIOS, CONDECORAÇÕES E OFERTAS		10.000,00
	02.01.17	FERRAMENTAS E UTENSÍLIOS		2.000,00
	02.01.18	LIVROS E DOCUMENTAÇÃO TÉCNICA		5.000,00
	02.01.19	ARTIGOS HONORÍFICOS E DE DECORAÇÃO		1.000,00
	02.01.20	MATERIAL DE EDUCAÇÃO, CULTURA E RECREIO		55.000,00
	02.01.21	OUTROS BENS		320.162,90
	02.02	AQUISIÇÃO DE SERVIÇOS		6.358.275,02
	02.02.01	ENCARGOS DE INSTALAÇÕES		100,00
	02.02.01.09	OUTROS		100,00
	02.02.02	LIMPEZA E HIGIENE		45.000,00
	02.02.03	CONSERVAÇÃO DE BENS		115.000,00
	02.02.04	LOCAÇÃO DE EDIFÍCIOS		20.000,00
	02.02.08	LOCAÇÃO DE OUTROS BENS		277.000,00
	02.02.09	COMUNICAÇÕES		1.400,00
	02.02.09.01	TELEFONES		200,00
	02.02.09.09	OUTROS		1.200,00
	02.02.10	TRANSPORTES		1.125.000,00
	02.02.10.01	TRANSPORTES ESCOLARES		1.000.000,00
	02.02.10.09	OUTROS		125.000,00
	02.02.11	REPRESENTAÇÃO DOS SERVIÇOS		100,00
	02.02.12	SEGUROS		9.000,00
	02.02.12.09	OUTROS		9.000,00
	02.02.13	DESLOCAÇÕES E ESTADAS		20.000,00
	02.02.14	ESTUDOS, PARCERES, PROJETOS E CONSULTADORIA		91.000,00
	02.02.15	FORMAÇÃO		2.000,00
	02.02.16	SEMINÁRIOS, EXPOSIÇÕES E SIMILARES		40.000,00
	02.02.17	PUBLICIDADE		228.000,00
	02.02.18	VIGILÂNCIA E SEGURANÇA		130.000,00
	02.02.19	ASSISTÊNCIA TÉCNICA		30.000,00
	02.02.20	OUTROS TRABALHOS ESPECIALIZADOS		1.356.201,53
	02.02.22	SERVIÇOS DE SAÚDE		55.000,00
	02.02.25	OUTROS SERVIÇOS		2.813.473,49
	04	TRANSFERÊNCIAS CORRENTES		2.593.979,43
	04.05	ADMINISTRAÇÃO LOCAL		350.000,00
	04.05.01	CONTINENTE		350.000,00
	04.05.01.02	FREGUESIAS		170.000,00
	04.05.01.02.05	PESSOAL AUXILIAR		150.000,00
	04.05.01.02.08	OUTROS		20.000,00
	04.05.01.08	OUTROS		180.000,00
	04.07	INSTITUIÇÕES SEM FINS LUCRATIVOS		2.243.979,43
	04.07.01	INSTITUIÇÕES SEM FINS LUCRATIVOS		2.243.979,43
	04.07.01.01	FINS CULTURAIS		501.000,00
	04.07.01.02	FINS DESPORTIVOS		921.000,00
	04.07.01.03	FINS TURÍSTICOS		50.000,00
	04.07.01.04	FINS SOCIAIS		636.000,00
	04.07.01.08	OUTRAS TRANSFERÊNCIAS		135.979,43
	06	OUTRAS DESPESAS CORRENTES		1.600,00
	06.02	DIVERSAS		1.600,00
	06.02.01	IMPOSTOS E TAXAS		100,00
	06.02.03	OUTRAS		1.500,00
	06.02.03.01	OUTRAS RESTITUIÇÕES		500,00
	06.02.03.05	OUTRAS		1.000,00
		DESPESAS DE CAPITAL		6.642.328,26
	07	AQUISIÇÃO DE BENS DE CAPITAL		5.011.328,26
	07.01	INVESTIMENTOS		5.010.328,26
	07.01.01	TERRENOS		3.000,00
	07.01.02	HABITAÇÕES		127.500,00
	07.01.02.01	CONSTRUÇÃO		90.000,00
	07.01.02.02	AQUISIÇÃO		2.500,00
	07.01.02.03	REPARAÇÃO E BENEFICIAÇÃO		35.000,00
	07.01.03	EDIFÍCIOS		4.394.328,26
	07.01.03.01	INSTALAÇÕES DE SERVIÇOS		51.000,00
	07.01.03.01.02	ARQUIVO MUNICIPAL		1.000,00
	07.01.03.01.99	OUTROS		50.000,00
	07.01.03.02	INSTALAÇÕES DESPORTIVAS E RECREATIVAS		847.000,00
	07.01.03.02.01	BIBLIOTECAS		15.000,00

CLASSIFICAÇÕES			MONTANTE	
ORGÂNICA	CÓDIGOS ECONÓMICA	DESIGNAÇÃO	ORGÂNICA	ECONÓMICA
	07.01.03.02.02	MUSEUS		76.000,00
	07.01.03.02.03	TEATROS		50.000,00
	07.01.03.02.09	OUTROS		706.000,00
	07.01.03.04	CRECHES		50.000,00
	07.01.03.05	ESCOLAS		3.418.328,26
	07.01.03.07	OUTROS		28.000,00
	07.01.04	CONSTRUÇÕES DIVERSAS		44.500,00
	07.01.04.06	INSTALAÇÕES DESPORTIVAS E RECREATIVAS		35.500,00
	07.01.04.13	OUTROS		9.000,00
	07.01.07	EQUIPAMENTO DE INFORMÁTICA		125.000,00
	07.01.09	EQUIPAMENTO ADMINISTRATIVO		5.000,00
	07.01.10	EQUIPAMENTO BÁSICO		232.000,00
	07.01.10.02	OUTRO		232.000,00
	07.01.11	FERRAMENTAS E UTENSÍLIOS		8.000,00
	07.01.12	ARTIGOS E OBJETOS DE VALOR		40.000,00
	07.01.15	OUTROS INVESTIMENTOS		31.000,00
	07.01.15.01	ESTUDOS E PROJETOS		31.000,00
	07.03	BENS DE DOMÍNIO PÚBLICO		1.000,00
	07.03.03	OUTRAS CONSTRUÇÕES E INFRAESTRUTURAS		1.000,00
	07.03.03.01	VIADUTOS, ARRUAMENTOS E OBRAS COMPLEMENTARES		1.000,00
	08	TRANSFERÊNCIAS DE CAPITAL		1.629.000,00
	08.03	ADMINISTRAÇÃO CENTRAL		110.000,00
	08.03.06	SERVIÇOS E FUNDOS AUTÓNOMOS		110.000,00
	08.07	INSTITUIÇÕES SEM FINS LUCRATIVOS		1.426.000,00
	08.07.01	INSTITUIÇÕES SEM FINS LUCRATIVOS		1.426.000,00
	08.08	FAMÍLIAS		93.000,00
	08.08.02	OUTRAS		93.000,00
	11	OUTRAS DESPESAS DE CAPITAL		2.000,00
	11.02	DIVERSAS		2.000,00
	11.02.01	RESTITUIÇÕES		1.000,00
	11.02.99	OUTRAS		1.000,00
02.04		DEPARTAMENTO ORDENAMENTO DO TERRITÓRIO E AMBIENTE	4.826.068,43	
		DESPESAS CORRENTES		3.377.900,00
	01	DESPESAS COM O PESSOAL		2.220.000,00
	01.01	REMUNERAÇÕES CERTAS E PERMANENTES		1.752.100,00
	01.01.04	PESSOAL DOS QUADROS- REGIME DE CONTRATO INDIVIDUAL DO TRABALHO		1.215.000,00
	01.01.04.01	PESSOAL EM FUNÇÕES		1.210.000,00
	01.01.04.02	ALTERAÇÕES OBRIGATÓRIAS DE POSICIONAMENTO REMUNERATORIO		1.000,00
	01.01.04.04	RECRUTAMENTO DE PESSOAL PARA NOVOS POSTOS DE TRABALHO		4.000,00
	01.01.06	PESSOAL CONTRATADO A TERMO		11.100,00
	01.01.06.01	PESSOAL EM FUNÇÕES		1.000,00
	01.01.06.02	ALTERAÇÕES OBRIGATÓRIAS DE POSICIONAMENTO REMUNERATÓRIO		100,00
	01.01.06.04	RECRUTAMENTO DE PESSOAL PARA NOVOS POSTOS DE TRABALHO		10.000,00
	01.01.07	PESSOAL EM REGIME DE TAREFA OU AVENÇA		30.000,00
	01.01.07.01	PESSOAL EM REGIME DE TAREFA OU AVENÇA - INDIVIDUAL		30.000,00
	01.01.08	PESSOAL AGUARDANDO APOSENTAÇÃO		15.000,00
	01.01.09	PESSOAL EM QUALQUER OUTRA SITUAÇÃO		80.000,00
	01.01.11	REPRESENTAÇÃO		10.000,00
	01.01.12	SUPLEMENTOS E PRÉMIOS		1.000,00
	01.01.13	SUBSÍDIO DE REFEIÇÃO		105.000,00
	01.01.14	SUBSÍDIO DE FÉRIAS E DE NATAL		265.000,00
	01.01.15	REMUNERAÇÕES POR DOENÇA E MATERNIDADE / PATERNIDADE		20.000,00
	01.02	ABONOS VARIÁVEIS OU EVENTUAIS		14.400,00
	01.02.02	HORAS EXTRAORDINÁRIAS		5.000,00
	01.02.03	ALIMENTAÇÃO E ALOJAMENTO		100,00
	01.02.04	AJUDAS DE CUSTO		5.000,00
	01.02.05	ABONO PARA FALHAS		100,00
	01.02.06	FORMAÇÃO		1.000,00
	01.02.07	COLABORAÇÃO TÉCNICA E ESPECIALIZADA		100,00
	01.02.10	SUBSÍDIO DE TRABALHO NOTURNO		100,00
	01.02.11	SUBSÍDIO DE TURNO		1.000,00

CLASSIFICAÇÕES			MONTANTE	
ORGÂNICA	CÓDIGOS ECONÔMICA	DESIGNAÇÃO	ORGÂNICA	ECONÔMICA
	01.02.12	INDEMNIZAÇÕES POR CESSAÇÃO DE FUNÇÕES		1.000,00
	01.02.13	OUTROS SUPLEMENTOS E PRÊMIOS		1.000,00
	01.02.13.02	OUTROS		1.000,00
	01.03	SEGURANÇA SOCIAL		453.500,00
	01.03.01	ENCARGOS COM A SAÚDE		20.000,00
	01.03.02	OUTROS ENCARGOS COM A SAÚDE		100,00
	01.03.02.01	DESPESAS DE SAÚDE		100,00
	01.03.03	SUBSÍDIO FAMILIAR A CRIANÇAS E JOVENS		20.000,00
	01.03.04	OUTRAS PRESTAÇÕES FAMILIARES		500,00
	01.03.05	CONTRIBUIÇÕES PARA A SEGURANÇA SOCIAL		410.600,00
	01.03.05.01	ASSIST. DOENÇA FUNCIONÁRIOS PÚBLICOS (ADSE)		100,00
	01.03.05.02	SEGURANÇA SOCIAL DO PESSOAL EM REGIME DE CONTRATO DE TRABALHO EM FUNÇÕES PUBLICAS (RCTFP)		410.000,00
	01.03.05.02.01	CAIXA GERAL APOSENTAÇÕES		350.000,00
	01.03.05.02.02	SEGURANÇA SOCIAL-REGIME GERAL		60.000,00
	01.03.05.03	OUTROS		500,00
	01.03.06	ACIDENTES EM SERVIÇOS E DOENÇAS PROFISSIONAIS		100,00
	01.03.08	OUTRAS PENSÕES		1.000,00
	01.03.09	SEGUROS		1.100,00
	01.03.09.01	SEGUROS DE ACIDENTES DE TRABALHO E DOENÇAS PROF.		1.000,00
	01.03.09.02	SEGUROS DE SAÚDE		100,00
	01.03.10	OUTRAS DESPESAS DE SEGURANÇA SOCIAL		100,00
	01.03.10.01	EVENTUALIDADE MATERNIDADE, PATERNIDADE E ADOÇÃO		100,00
	02	AQUISIÇÃO DE BENS E SERVIÇOS		948.800,00
	02.01	AQUISIÇÃO DE BENS		111.200,00
	02.01.01	MATÉRIAS-PRIMAS E SUBSIDIÁRIAS		25.000,00
	02.01.02	COMBUSTÍVEIS E LUBRIFICANTES		500,00
	02.01.02.01	GASOLINA		500,00
	02.01.04	LIMPEZA E HIGIENE		500,00
	02.01.07	VESTUÁRIO E ARTIGOS PESSOAIS		2.500,00
	02.01.08	MATERIAL DE ESCRITÓRIO		1.100,00
	02.01.15	PRÊMIOS, CONDECORAÇÕES E OFERTAS		100,00
	02.01.17	FERRAMENTAS E UTENSÍLIOS		1.000,00
	02.01.20	MATERIAL DE EDUCAÇÃO, CULTURA E RECREIO		500,00
	02.01.21	OUTROS BENS		80.000,00
	02.02	AQUISIÇÃO DE SERVIÇOS		837.600,00
	02.02.01	ENCARGOS DE INSTALAÇÕES		100,00
	02.02.01.09	OUTROS		100,00
	02.02.02	LIMPEZA E HIGIENE		8.000,00
	02.02.03	CONSERVAÇÃO DE BENS		20.000,00
	02.02.08	LOCAÇÃO DE OUTROS BENS		11.000,00
	02.02.09	COMUNICAÇÕES		200,00
	02.02.09.01	TELEFONES		100,00
	02.02.09.09	OUTROS		100,00
	02.02.10	TRANSPORTES		3.000,00
	02.02.10.09	OUTROS		3.000,00
	02.02.11	REPRESENTAÇÃO DOS SERVIÇOS		100,00
	02.02.12	SEGUROS		100,00
	02.02.12.09	OUTROS		100,00
	02.02.13	DESLOCAÇÕES E ESTADAS		100,00
	02.02.14	ESTUDOS, PARCERES, PROJETOS E CONSULTADORIA		20.000,00
	02.02.15	FORMAÇÃO		1.500,00
	02.02.16	SEMINÁRIOS, EXPOSIÇÕES E SIMILARES		2.500,00
	02.02.17	PUBLICIDADE		60.000,00
	02.02.18	VIGILÂNCIA E SEGURANÇA		5.500,00
	02.02.19	ASSISTÊNCIA TÉCNICA		8.000,00
	02.02.20	OUTROS TRABALHOS ESPECIALIZADOS		51.000,00
	02.02.25	OUTROS SERVIÇOS		646.500,00
	04	TRANSFERÊNCIAS CORRENTES		203.500,00
	04.07	INSTITUIÇÕES SEM FINS LUCRATIVOS		203.500,00
	04.07.01	INSTITUIÇÕES SEM FINS LUCRATIVOS		203.500,00
	04.07.01.08	OUTRAS TRANSFERÊNCIAS		203.500,00
	06	OUTRAS DESPESAS CORRENTES		5.600,00
	06.02	DIVERSAS		5.600,00
	06.02.01	IMPOSTOS E TAXAS		100,00
	06.02.03	OUTRAS		5.500,00
	06.02.03.01	OUTRAS RESTITUIÇÕES		5.000,00

CLASSIFICAÇÕES

MONTANTE

CÓDIGOS		DESIGNAÇÃO	MONTANTE	
ORGÂNICA	ECONÓMICA		ORGÂNICA	ECONÓMICA
	06.02.03.05	OUTRAS		500,00
		DESPESAS DE CAPITAL		1.448.168,43
	07	AQUISIÇÃO DE BENS DE CAPITAL		1.446.168,43
	07.01	INVESTIMENTOS		1.314.168,43
	07.01.02	HABITAÇÕES		1.000,00
	07.01.02.03	REPARAÇÃO E BENEFICIAÇÃO		1.000,00
	07.01.04	CONSTRUÇÕES DIVERSAS		1.051.705,38
	07.01.04.01	VIADUTOS, ARRUAM. E OBRAS COMPLEMENTARES		1.000,00
	07.01.04.13	OUTROS		1.050.705,38
	07.01.07	EQUIPAMENTO DE INFORMÁTICA		1.000,00
	07.01.09	EQUIPAMENTO ADMINISTRATIVO		1.000,00
	07.01.10	EQUIPAMENTO BÁSICO		10.000,00
	07.01.10.02	OUTRO		10.000,00
	07.01.11	FERRAMENTAS E UTENSÍLIOS		2.000,00
	07.01.15	OUTROS INVESTIMENTOS		247.463,05
	07.01.15.01	ESTUDOS E PROJETOS		238.463,05
	07.01.15.09	OUTROS INVESTIMENTOS		9.000,00
	07.03	BENS DE DOMÍNIO PÚBLICO		132.000,00
	07.03.03	OUTRAS CONSTRUÇÕES E INFRAESTRUTURAS		132.000,00
	07.03.03.13	OUTROS		132.000,00
	11	OUTRAS DESPESAS DE CAPITAL		2.000,00
	11.02	DIVERSAS		2.000,00
	11.02.01	RESTITUIÇÕES		1.000,00
	11.02.99	OUTRAS		1.000,00
02.05		DEPARTAMENTO OBRAS PUBLICAS E CONSERVAÇÃO	24.093.921,34	
		DESPESAS CORRENTES		7.770.068,00
	01	DESPESAS COM O PESSOAL		2.094.918,00
	01.01	REMUNERAÇÕES CERTAS E PERMANENTES		1.672.218,00
	01.01.04	PESSOAL DOS QUADROS- REGIME DE CONTRATO INDIVIDUAL DO TRABALHO		1.174.818,00
	01.01.04.01	PESSOAL EM FUNÇÕES		1.173.718,00
	01.01.04.02	ALTERAÇÕES OBRIGATÓRIAS DE POSICIONAMENTO REMUNERATORIO		1.000,00
	01.01.04.04	RECRUTAMENTO DE PESSOAL PARA NOVOS POSTOS DE TRABALHO		100,00
	01.01.06	PESSOAL CONTRATADO A TERMO		10.200,00
	01.01.06.01	PESSOAL EM FUNÇÕES		100,00
	01.01.06.02	ALTERAÇÕES OBRIGATÓRIAS DE POSICIONAMENTO REMUNERATÓRIO		100,00
	01.01.06.04	RECRUTAMENTO DE PESSOAL PARA NOVOS POSTOS DE TRABALHO		10.000,00
	01.01.07	PESSOAL EM REGIME DE TAREFA OU AVENÇA		26.600,00
	01.01.07.01	PESSOAL EM REGIME DE TAREFA OU AVENÇA - INDIVIDUAL		26.600,00
	01.01.08	PESSOAL AGUARDANDO APOSENTAÇÃO		100,00
	01.01.09	PESSOAL EM QUALQUER OUTRA SITUAÇÃO		100.000,00
	01.01.11	REPRESENTAÇÃO		9.500,00
	01.01.12	SUPLEMENTOS E PRÊMIOS		1.000,00
	01.01.13	SUBSÍDIO DE REFEIÇÃO		120.000,00
	01.01.14	SUBSÍDIO DE FÉRIAS E DE NATAL		220.000,00
	01.01.15	REMUNERAÇÕES POR DOENÇA E MATERNIDADE / PATERNIDADE		10.000,00
	01.02	ABONOS VARIÁVEIS OU EVENTUAIS		66.400,00
	01.02.02	HORAS EXTRAORDINÁRIAS		15.000,00
	01.02.03	ALIMENTAÇÃO E ALOJAMENTO		100,00
	01.02.04	AJUDAS DE CUSTO		25.000,00
	01.02.05	ABONO PARA FALHAS		100,00
	01.02.06	FORMAÇÃO		1.000,00
	01.02.07	COLABORAÇÃO TÉCNICA E ESPECIALIZADA		100,00
	01.02.10	SUBSÍDIO DE TRABALHO NOTURNO		1.000,00
	01.02.11	SUBSÍDIO DE TURNO		23.000,00
	01.02.12	INDEMNIZAÇÕES POR CESSAÇÃO DE FUNÇÕES		1.000,00
	01.02.13	OUTROS SUPLEMENTOS E PRÊMIOS		100,00
	01.02.13.02	OUTROS		100,00
	01.03	SEGURANÇA SOCIAL		356.300,00
	01.03.01	ENCARGOS COM A SAÚDE		20.000,00
	01.03.02	OUTROS ENCARGOS COM A SAÚDE		100,00
	01.03.02.01	DESPESAS DE SAÚDE		100,00

C O D I G O S		D E S I G N A Ç Ã O	M O N T A N T E	
ORGÂNICA	ECONÔMICA		ORGÂNICA	ECONÔMICA
	01.03.03	SUBSÍDIO FAMILIAR A CRIANÇAS E JOVENS		10.000,00
	01.03.04	OUTRAS PRESTAÇÕES FAMILIARES		500,00
	01.03.05	CONTRIBUIÇÕES PARA A SEGURANÇA SOCIAL		325.200,00
	01.03.05.01	ASSIST. DOENÇA FUNCIONÁRIOS PÚBLICOS (ADSE)		100,00
	01.03.05.02	SEGURANÇA SOCIAL DO PESSOAL EM REGIME DE CONTRATO DE TRABALHO EM FUNÇÕES PUBLICAS (RCTFP)		325.000,00
	01.03.05.02.01	CAIXA GERAL APOSENTAÇÕES		240.000,00
	01.03.05.02.02	SEGURANÇA SOCIAL-REGIME GERAL		85.000,00
	01.03.05.03	OUTROS		100,00
	01.03.06	ACIDENTES EM SERVIÇOS E DOENÇAS PROFISSIONAIS		100,00
	01.03.08	OUTRAS PENSÕES		100,00
	01.03.09	SEGUROS		200,00
	01.03.09.01	SEGUROS DE ACIDENTES DE TRABALHO E DOENÇAS PROF.		100,00
	01.03.09.02	SEGUROS DE SAÚDE		100,00
	01.03.10	OUTRAS DESPESAS DE SEGURANÇA SOCIAL		100,00
	01.03.10.01	EVENTUALIDADE MATERNIDADE, PATERNIDADE E ADOÇÃO		100,00
	02	AQUISIÇÃO DE BENS E SERVIÇOS		5.608.850,00
	02.01	AQUISIÇÃO DE BENS		859.650,00
	02.01.01	MATÉRIAS-PRIMAS E SUBSIDIÁRIAS		46.000,00
	02.01.02	COMBUSTÍVEIS E LUBRIFICANTES		593.250,00
	02.01.02.01	GASOLINA		26.000,00
	02.01.02.02	GASÓLEO		350.000,00
	02.01.02.99	OUTROS		217.250,00
	02.01.03	MUNIÇÕES, EXPLOSIVOS E ARTIFÍCIOS		100,00
	02.01.04	LIMPEZA E HIGIENE		100,00
	02.01.07	VESTUÁRIO E ARTIGOS PESSOAIS		1.000,00
	02.01.08	MATERIAL DE ESCRITÓRIO		1.000,00
	02.01.12	MATERIAL DE TRANSPORTE- PEÇAS		82.000,00
	02.01.14	OUTRO MATERIAL - PEÇAS		21.000,00
	02.01.15	PRÊMIOS, CONDECORAÇÕES E OFERTAS		100,00
	02.01.17	FERRAMENTAS E UTENSÍLIOS		12.000,00
	02.01.20	MATERIAL DE EDUCAÇÃO, CULTURA E RECREIO		100,00
	02.01.21	OUTROS BENS		103.000,00
	02.02	AQUISIÇÃO DE SERVIÇOS		4.749.200,00
	02.02.01	ENCARGOS DE INSTALAÇÕES		3.100.100,00
	02.02.01.01	ELETRICIDADE		3.100.000,00
	02.02.01.09	OUTROS		100,00
	02.02.02	LIMPEZA E HIGIENE		500,00
	02.02.03	CONSERVAÇÃO DE BENS		205.000,00
	02.02.04	LOCAÇÃO DE EDIFÍCIOS		90.000,00
	02.02.06	LOCAÇÃO DE MATERIAL DE TRANSPORTE		100,00
	02.02.08	LOCAÇÃO DE OUTROS BENS		80.000,00
	02.02.09	COMUNICAÇÕES		50.100,00
	02.02.09.01	TELEFONES		50.000,00
	02.02.09.09	OUTROS		100,00
	02.02.10	TRANSPORTES		100,00
	02.02.10.09	OUTROS		100,00
	02.02.11	REPRESENTAÇÃO DOS SERVIÇOS		100,00
	02.02.12	SEGUROS		77.100,00
	02.02.12.01	EDIFÍCIOS		42.000,00
	02.02.12.02	VIATURAS		35.000,00
	02.02.12.09	OUTROS		100,00
	02.02.13	DESLOCAÇÕES E ESTADAS		100,00
	02.02.14	ESTUDOS, PARCERES, PROJETOS E CONSULTADORIA		98.500,00
	02.02.15	FORMAÇÃO		1.000,00
	02.02.17	PUBLICIDADE		1.000,00
	02.02.18	VIGILÂNCIA E SEGURANÇA		3.000,00
	02.02.19	ASSISTÊNCIA TÉCNICA		30.000,00
	02.02.20	OUTROS TRABALHOS ESPECIALIZADOS		10.000,00
	02.02.25	OUTROS SERVIÇOS		1.002.500,00
	03	JUROS E OUTROS ENCARGOS		6.100,00
	03.03	JUROS DE LOCAÇÃO FINANCEIRA		6.100,00
	03.03.03	EDIFÍCIOS		2.000,00
	03.03.05	MATERIAL DE TRANSPORTE		4.000,00
	03.03.07	MAQUINARIA E EQUIPAMENTO		100,00
	04	TRANSFERÊNCIAS CORRENTES		50.000,00
	04.03	ADMINISTRAÇÃO CENTRAL		50.000,00

CLASSIFICAÇÕES

MONTANTE

CÓDIGOS		DESIGNAÇÃO	MONTANTE	
ORGÂNICA	ECONÓMICA		ORGÂNICA	ECONÓMICA
	04.03.05	SERVIÇOS E FUNDOS AUTÓNOMOS		50.000,00
	06	OUTRAS DESPESAS CORRENTES		10.200,00
	06.02	DIVERSAS		10.200,00
	06.02.01	IMPOSTOS E TAXAS		100,00
	06.02.03	OUTRAS		10.100,00
	06.02.03.01	OUTRAS RESTITUIÇÕES		100,00
	06.02.03.05	OUTRAS		10.000,00
		DESPESAS DE CAPITAL		16.323.853,34
	07	AQUISIÇÃO DE BENS DE CAPITAL		15.972.612,18
	07.01	INVESTIMENTOS		10.123.326,22
	07.01.01	TERRENOS		1.476.000,00
	07.01.02	HABITAÇÕES		95.000,00
	07.01.02.01	CONSTRUÇÃO		7.500,00
	07.01.02.03	REPARAÇÃO E BENEFICIAÇÃO		87.500,00
	07.01.03	EDIFÍCIOS		4.118.221,08
	07.01.03.01	INSTALAÇÕES DE SERVIÇOS		895.000,00
	07.01.03.01.01	PAÇOS DO CONCELHO		25.000,00
	07.01.03.01.99	OUTROS		870.000,00
	07.01.03.02	INSTALAÇÕES DESPORTIVAS E RECREATIVAS		788.640,15
	07.01.03.02.09	OUTROS		788.640,15
	07.01.03.03	MERCADOS E INSTALAÇÕES DE FISCALIZAÇÃO SANITÁRIA		35.000,00
	07.01.03.07	OUTROS		2.399.580,93
	07.01.04	CONSTRUÇÕES DIVERSAS		3.735.105,14
	07.01.04.01	VIADUTOS, ARRUAM. E OBRAS COMPLEMENTARES		1.000,00
	07.01.04.02	SISTEMA DE DRENAGEM DE AGUAS RESIDUAIS		80.000,00
	07.01.04.04	ILUMINAÇÃO PÚBLICA		78.000,00
	07.01.04.06	INSTALAÇÕES DESPORTIVAS E RECREATIVAS		14.500,00
	07.01.04.07	CAPTAÇÃO E DISTRIBUIÇÃO ÁGUA		200.000,00
	07.01.04.09	SINALIZAÇÃO E TRANSITO		63.000,00
	07.01.04.10	INF. DISTRIBUIÇÃO DE ENERGIA ELÉTRICA		2.000,00
	07.01.04.12	CEMITÉRIOS		50.000,00
	07.01.04.13	OUTROS		3.246.605,14
	07.01.06	MATERIAL DE TRANSPORTE		120.000,00
	07.01.06.02	OUTRO		120.000,00
	07.01.07	EQUIPAMENTO DE INFORMÁTICA		10.000,00
	07.01.08	SOFTWARE INFORMÁTICO		10.000,00
	07.01.09	EQUIPAMENTO ADMINISTRATIVO		9.000,00
	07.01.10	EQUIPAMENTO BÁSICO		349.000,00
	07.01.10.02	OUTRO		349.000,00
	07.01.11	FERRAMENTAS E UTENSÍLIOS		29.000,00
	07.01.12	ARTIGOS E OBJETOS DE VALOR		5.000,00
	07.01.15	OUTROS INVESTIMENTOS		167.000,00
	07.01.15.01	ESTUDOS E PROJETOS		165.000,00
	07.01.15.09	OUTROS INVESTIMENTOS		2.000,00
	07.02	LOCAÇÃO FINANCEIRA		220.000,00
	07.02.05	MATERIAL DE TRANSPORTE		220.000,00
	07.03	BENS DE DOMÍNIO PÚBLICO		5.629.285,96
	07.03.03	OUTRAS CONSTRUÇÕES E INFRAESTRUTURAS		5.629.285,96
	07.03.03.01	VIADUTOS, ARRUAMENTOS E OBRAS COMPLEMENTARES		3.622.738,70
	07.03.03.05	PARQUES E JARDINS		1.000,00
	07.03.03.08	VIAÇÃO RURAL		1.691.988,15
	07.03.03.08.01	REDE VIÁRIA MUNICIPAL - CONSERVAÇÃO		325.000,00
	07.03.03.08.02	REDE VIÁRIA MUNICIPAL - OBRAS		1.366.988,15
	07.03.03.09	SINALIZAÇÃO E TRANSITO		54.559,11
	07.03.03.13	OUTROS		259.000,00
	08	TRANSFERÊNCIAS DE CAPITAL		300.000,00
	08.01	SOCIEDADES E QUASE-SOCIEDADES NÃO FINANCEIRAS		300.000,00
	08.01.01	PÚBLICAS		300.000,00
	08.01.01.02	OUTRAS		300.000,00
	10	PASSIVOS FINANCEIROS		41.241,16
	10.07	OUTROS PASSIVOS FINANCEIROS		41.241,16
	10.07.05	ADMINISTRAÇÃO PÚBLICA CENTRAL - ESTADO		41.241,16
	11	OUTRAS DESPESAS DE CAPITAL		10.000,00
	11.02	DIVERSAS		10.000,00
	11.02.01	RESTITUIÇÕES		5.000,00

Abiga

CLASSIFICAÇÕES			MONTANTE		
CÓDIGOS ORGÂNICA	ECONÓMICA	DESIGNAÇÃO	ORGÂNICA	ECONÓMICA	
				11.02.99	OUTRAS
TOTAL GERAL DAS DESPESAS					78.479.111,35

an
3
J
de
n

Em ____ de _____ de ____

Em ____ de _____ de ____

[Handwritten signature]

[Handwritten signature]

[Handwritten signature]

GRANDES OPÇÕES DO PLANO

[Handwritten signature]



**CÂMARA MUNICIPAL
VIANA DO CASTELO**

[Handwritten signature]

Handwritten signature

Handwritten initials

Handwritten signature

DRAFT ESTRUTURA DAS G.O.P.

Unidade: Euro

OBJECTIVOS		ANO 2018			
		PAM	PPI	TOTAL	%
01	Educação	3.351.436,70	3.671.328,26	7.022.764,96	15,77
02	Cultura, desporto e tempos livres	5.195.771,23	1.933.944,26	7.129.715,49	16,01
03	Segurança e acção sociais	1.616.979,43	52.000,00	1.668.979,43	3,75
04	Saude	143.000,00		143.000,00	0,32
05	Habitação e urbanização	140.000,00	4.586.201,75	4.726.201,75	10,62
06	Ciência e Conhecimento	155.000,00	8.000,00	163.000,00	0,37
07	Protecção civil	195.048,32	265.467,03	460.515,35	1,03
08	Desenvolvimento económico	135.162,70	4.362.605,14	4.497.767,84	10,10
09	Comunicações e transportes	200.000,00	2.063.488,15	2.263.488,15	5,08
10	Ambiente e qualidade de vida	775.429,99	4.287.286,31	5.062.716,30	11,37
11	Serviços Municipais	31.700,00	1.791.000,00	1.822.700,00	4,09
1201	Coesão território desenvol. Freguesias	6.625.039,39		6.625.039,39	14,88
1203/04	Transferências entre administrações	1.214.913,16		1.214.913,16	2,73
13	Activos financeiros	1.720.147,11		1.720.147,11	3,86
TOTAL		21.499.628,03	23.021.320,90	44.520.948,93	100,00

Handwritten signature

Handwritten signature

OBJETIVO	DESCRIÇÃO	REALIZADO		DESPESAS (PREVISÃO)							TOTAL PREVISTO
		PAGAM. ATÉ 1-OUT-2017	PAGAM. PREV DE OUT-DEZ	ANO EM CURSO (FINANCIAMENTO)			ANOS SEGUINTE				
				TOTAL	DEFINIDO	NÃO DEFINIDO	2019	2020	2021	OUTROS	
01	EDUCAÇÃO	9.859.374,75		7.022.764,96	7.022.764,96		9.168.947,46	3.653.298,00	3.405.000,00		33.189.385,17
0101	EDUCAÇÃO BÁSICA	9.193.662,86		6.398.328,26	6.398.328,26		8.546.316,40	3.100.000,00	3.100.000,00		30.338.307,52
0104	PROJETO ATIVIDADE ENRIQUECIMENTO CURRICULAR 1º CICLO	665.711,89		385.000,00	385.000,00		385.000,00	385.000,00	385.000,00		2.295.711,89
0105	PLANOS INTEGRADOS DE COMBATE AO INSUCESSO ESCOLAR			239.436,70	239.436,70		237.631,86	168.298,00			645.365,76
02	CULTURA DESPORTO E TEMOS LIVRES	15.623.729,21		7.129.715,49	7.129.715,49		2.662.361,50	1.500.000,00	500.000,00		27.415.806,20
0201	CULTURA	6.946.100,22		3.136.731,84	3.136.731,84		1.200.000,00	850.000,00	50.000,00		12.182.832,06
0202	DESPORTO E TEMOS LIVRES	2.752.806,04		1.835.140,15	1.835.140,15		850.000,00	500.000,00	300.000,00		6.237.946,19
0203	PLANO DESENVOLVIMENTO DE DESPORTO	392.355,15		354.000,00	354.000,00						746.355,15
0204	APOIO ATIVIDADE ASSOCIATIVA DESPORTIVA	3.946.544,98		1.355.000,00	1.355.000,00						5.301.544,98
0205	CENTRO DE MAR	1.367.216,91		439.843,50	439.843,50		112.361,50	100.000,00	100.000,00		2.119.421,91
0206	PATRIMÔNIO CULTURAL	219.705,91		9.000,00	9.000,00		500.000,00	50.000,00	50.000,00		827.705,91
03	AÇÃO SOCIAL E SAÚDE	3.100.101,05		1.668.979,43	1.668.979,43		990.547,25	980.000,00	980.000,00		7.719.627,73
0301	APOIO INSTITUIÇÕES SOLIDARIEDADE SOCIAL	2.872.892,95		1.065.000,00	1.065.000,00		610.000,00	610.000,00	610.000,00		5.767.892,95
0302	MAS. SOCIAL - PROJETO INTERVENÇÃO NAS URBANIZAÇÕES MUNICIPAIS			111.000,00	111.000,00		100.000,00	100.000,00	100.000,00		411.000,00
0303	REDE SOCIAL	53.640,96		88.000,00	88.000,00		270.000,00	270.000,00	270.000,00		691.640,96
0304	MEDIDAS APOIO FAMÍLIAS / GRUPOS VULNERÁVEIS	128.846,31		47.000,00	47.000,00						175.846,31
0305	PROMOÇÃO DA CIDADANIA ATIVA	44.720,83		250.000,00	250.000,00						294.720,83
0306	PAICE - AÇÕES INMATERIAIS TRANSVERSAIS			75.979,43	75.979,43		10.547,25				86.526,68
0307	APOIO JUVENTUDE			32.000,00	32.000,00						32.000,00
04	Saúde	140.824,34		143.000,00	143.000,00						283.824,34
0402	GABINETE CIDADE SAUDÁVEL	395,32		28.500,00	28.500,00						29.195,32
0404	SEGURANÇA, HIGIENE E SAÚDE NO TRABALHO	140.229,02		114.500,00	114.500,00						254.729,02
05	HABITAÇÃO E URBANIZAÇÃO	5.749.202,93		4.726.201,75	4.726.201,75		21.375.000,00	7.450.000,00	1.900.000,00		41.200.404,68
0501	HABITAÇÃO	320.982,24		237.000,00	237.000,00		150.000,00	150.000,00	150.000,00		1.007.982,24
050101	PARQUE HABITACIONAL	298.108,74		147.000,00	147.000,00		150.000,00	150.000,00	150.000,00		865.108,74
050102	OUTRA HABITAÇÃO	12.173,50		90.000,00	90.000,00						122.173,50
0503	PLANEAMENTO	2.375.186,60		3.505.501,75	3.505.501,75		19.375.000,00	5.450.000,00	150.000,00		30.356.198,35
050301	PLANEAMENTO	243.499,20		270.463,05	270.463,05		200.000,00				713.962,25
050302	UNIDADES OPERATIVAS DE PLANEAMENTO E GESTÃO			7.000,00	7.000,00						7.000,00
050304	REGENERAÇÃO / REABILITAÇÃO URBANA	2.131.987,40		3.229.038,70	3.229.038,70		19.175.000,00	5.450.000,00	150.000,00		30.136.126,10
05030401	REGENERAÇÃO / REABILITAÇÃO URBANA	30.750,00		3.000,00	3.000,00						33.750,00
05030402	ARU - DARQUE	567.340,37		1.142.617,10	1.142.617,10		2.100.000,00	2.200.000,00	100.000,00		6.110.457,47
05030403	ARU - CIDADE POENTE	469.147,53		134.500,00	134.500,00		1.500.000,00				2.103.647,53
05030404	ARU - FRENTE RIBEIRINHA	260.836,54		812.991,68	812.991,68		4.250.000,00	350.000,00			5.673.828,22
05030405	ARU - CENTRO HISTÓRICO	429.380,12		875.929,92	875.929,92		6.570.000,00	1.950.000,00	50.000,00		9.875.318,04
05030406	ARU - CIDADE NORTE			7.000,00	7.000,00		1.360.000,00	300.000,00			1.667.000,00
05030407	ARU - FRENTE ATLÂNTICA			24.000,00	24.000,00		1.350.000,00				1.374.000,00
05030408	ARU - FRENTE MARÍTIMA AMOROSA			28.000,00	28.000,00		575.000,00	150.000,00			753.000,00
05030411	PAICE - COMUNIDADE DESFAVORECIDA DE DARQUE			90.000,00	90.000,00		520.000,00				610.000,00
05030412	PAICE - COMUNIDADE DESFAVORECIDA DA MEADELA			46.500,00	46.500,00		300.000,00				346.500,00
05030413	PAICE - COMUNIDADE DESFAVORECIDA POENTE	374.024,84		64.500,00	64.500,00		650.000,00	500.000,00			1.588.524,84
0504	URBANIZAÇÃO	3.052.734,09		982.700,00	982.700,00		1.850.000,00	1.850.000,00	1.600.000,00		9.335.434,09
050403	ARRUAMENTOS URBANOS	461.254,64		786.700,00	786.700,00		960.000,00	960.000,00	710.000,00		3.871.954,64
050404	QUALIFICAÇÃO DE ESPAÇOS PÚBLICOS	5.003,20		2.000,00	2.000,00						7.003,20
050405	PARQUES E JARDINS	276.355,47		90.000,00	90.000,00		140.000,00	140.000,00	140.000,00		786.355,47
050406	ILUMINAÇÃO PÚBLICA E MONUMENTAL	29.493,05		28.000,00	28.000,00		750.000,00	750.000,00	750.000,00		2.307.493,05
	A TRANSPORTAR ...	32.192.694,55		20.614.651,63	20.614.651,63		34.196.856,21	13.583.298,00	6.855.000,00		107.452.420,39

OBJECTIVO	DESCRIÇÃO	REALIZADO		DESPESAS (PROVISÃO)							TOTAL PREVISTO
		PAGAM. ATÉ 1-OUT-2017	PAGAM. PREV DE OUT-DEZ	ANO EM CURSO (FINANCIAMENTO)			ANOS SEGUINTE				
				TOTAL	DEFINIDO	NÃO DEFINIDO	2019	2020	2021	OUTROS	
	A TRANSPORTAR ...	32.192.604,55		20.614.661,63	20.614.661,63		34.196.856,21	13.583.298,00	4.855.000,00		107.452.420,39
650408	ELIMINAÇÃO DE BARREIRAS ARQUITETÓNICAS	7.648,98		1.000,00	1.000,00						8.648,98
650409	AQUISIÇÃO DE TERRENOS	2.272.978,75		75.000,00	75.000,00						2.347.978,75
06	Ciência, Conhecimento e Inovação			163.000,00	163.000,00		280.000,00	140.000,00	140.000,00		723.000,00
0601	REDE CIENTÍFICA MUNICIPAL			13.000,00	13.000,00		150.000,00	10.000,00	10.000,00		183.000,00
0602	PROTÓTIPOS DE COOPERAÇÃO IAD			30.000,00	30.000,00		25.000,00	25.000,00	25.000,00		105.000,00
0603	RESIDÊNCIAS CIENTÍFICAS			30.000,00	30.000,00		30.000,00	30.000,00	30.000,00		120.000,00
0604	BOLSAS DE FORMAÇÃO AVANÇADA			40.000,00	40.000,00		40.000,00	40.000,00	40.000,00		160.000,00
0605	PROMOÇÃO LITERÁRIA CIENTÍFICA			50.000,00	50.000,00		35.000,00	35.000,00	35.000,00		155.000,00
07	PROTEÇÃO CIVIL	612.205,37		460.515,35	460.515,35		713.506,58	520.000,00	520.000,00		2.826.227,30
0701	PROGRAMA MUNICIPAL DEFESA DA FLORESTA CONTRA INCÊNDIOS	586.423,26		206.000,00	206.000,00		450.000,00	450.000,00	450.000,00		2.142.423,26
0702	SERVIÇO MUNICIPAL DE PROTEÇÃO CIVIL	25.782,11		254.515,35	254.515,35		263.506,58	70.000,00	70.000,00		683.504,04
08	DESENVOLVIMENTO ECONÓMICO	12.306.848,25		4.497.767,84	4.497.767,84		2.910.000,00	1.460.000,00	1.310.000,00		22.484.616,09
0801	ZONAS/PARQUES EMPRESARIAIS, INDUSTRIAIS E DE ATIVIDADES ECONÓMICAS	12.011.077,51		4.329.605,14	4.329.605,14		2.550.000,00	1.250.000,00	1.100.000,00		21.240.682,65
0802	DESENVOLVIMENTO E TECNOLOGIA			3.000,00	3.000,00		150.000,00				153.000,00
0803	CONSTRUÇÃO E QUALIFICAÇÃO DE MERCADOS E FEIRAS	21.341,34		30.000,00	30.000,00						51.341,34
0804	EQUIPAMENTO TURÍSTICO			52.000,00	52.000,00						52.000,00
0805	PLANOS INTEGRADOS	152.782,40		65.662,70	65.662,70						218.445,10
0806	PROGRAMA REVITALIZAÇÃO COMÉRCIO CENTRO HISTÓRICO	121.647,09		4.500,00	4.500,00		100.000,00	100.000,00	100.000,00		426.147,09
0809	GEMINAÇÕES E INTERCÂMBIOS			3.000,00	3.000,00						3.000,00
0811	MOBILIDADE			4.000,00	4.000,00						4.000,00
0812	ANIMAÇÃO E DESENVOLVIMENTO ECONÓMICO			6.000,00	6.000,00		110.000,00	110.000,00	110.000,00		336.000,00
09	COMUNICAÇÕES E TRANSPORTES	4.685.092,09		2.263.488,15	2.263.488,15		2.920.000,00	2.150.000,00	1.550.000,00		13.568.580,24
0902	VIAS DE COMUNICAÇÃO E TRANSPORTES	4.685.092,09		2.263.488,15	2.263.488,15		2.920.000,00	2.150.000,00	1.550.000,00		13.568.580,24
090201	PREVENÇÃO E SEGURANÇA RODoviÁRIA	169.234,37		52.000,00	52.000,00		50.000,00	50.000,00	50.000,00		371.234,37
090202	BENEFICIAÇÃO DA REDE VIÁRIA MUNICIPAL	2.230.040,27		1.364.988,15	1.364.988,15		1.450.000,00	1.050.000,00	850.000,00		6.545.028,42
090203	CONSERVAÇÃO DA REDE VIÁRIA MUNICIPAL	414.983,83		325.000,00	325.000,00		300.000,00	300.000,00	300.000,00		1.438.983,83
090204	CONSTRUÇÃO DE CAMINHOS AGRÍCOLAS E RURAIS			2.000,00	2.000,00						2.000,00
090206	PROGRAMA SUPRESSÃO PASSAGENS NÍVEL	1.114.258,40		238.500,00	238.500,00		1.320.000,00	350.000,00	350.000,00		3.372.758,40
090207	QUALIFICAÇÃO DO SISTEMA DE TRANSPORTES PÚBLICOS			1.000,00	1.000,00						1.000,00
090209	PARQUES DE ESTACIONAMENTO	756.575,22		278.000,00	278.000,00		200.000,00	401.000,00			1.638.575,22
090210	MOBILIDADE			2.000,00	2.000,00						2.000,00
10	AMBIENTE E QUALIDADE DE VIDA	10.600.434,17		5.062.716,30	5.062.716,30		2.095.000,00	1.580.000,00	1.580.000,00		20.918.150,47
1001	SISTEMA DE ABASTECIMENTO DE ÁGUA	7.441.711,68		200.000,00	200.000,00		600.000,00	501.000,00	600.000,00		9.441.711,68
1002	SISTEMA DE ÁGUAS RESIDUAIS E PLUVIAIS	996.760,36		80.000,00	80.000,00		600.000,00	601.000,00	600.000,00		2.876.760,36
1008	MOBILIÁRIO E EQUIPAMENTO			132.000,00	132.000,00		130.000,00				262.000,00
1009	ESTUDOS E PROJETOS	104.283,73		70.000,00	70.000,00						174.283,73
1014	REABILITAÇÃO DE ECOSISTEMAS	517.429,97		823.705,38	823.705,38		200.000,00	200.000,00	200.000,00		1.941.335,35
1015	REQUALIFICAÇÃO DE ÁREAS NATURAIS			40.000,00	40.000,00						40.000,00
1016	PLANO INTEGRADO DE ORDENAMENTO E GESTÃO DE ÁREAS CLASSIFICADAS			90.000,00	90.000,00						90.000,00
1017	INVESTIGAÇÃO E DESENVOLVIMENTO			180.000,00	180.000,00		35.000,00				215.000,00
1018	VALORIZAÇÃO TURÍSTICA E EDUCATIVA	1.540.448,43		3.447.010,92	3.447.010,92		530.000,00	180.000,00	180.000,00		5.877.659,35
11	SERVIÇOS MUNICIPAIS	2.872.414,39		1.822.700,00	1.822.700,00		2.540.000,00	1.340.000,00	1.090.000,00		9.665.114,39
1101	EDIFÍCIOS MUNICIPAIS	992.233,42		869.000,00	869.000,00		1.500.000,00	500.000,00	250.000,00		4.101.233,42
1102	EQUIPAMENTO BÁSICO	1.133.837,10		740.000,00	740.000,00		650.000,00	450.000,00	450.000,00		3.423.837,10
	A TRANSPORTAR ...	64.793.882,68		34.747.149,27	34.747.149,27		45.265.362,79	20.383.298,00	12.665.000,00		177.854.692,74

ENTIDADE MUNICÍPIO DE VIANA DO CASTELO	RESUMO DAS GRANDES OPÇÕES DO PLANO	DOTAÇÕES INICIAIS DO ANO 2018.
--	---	-----------------------------------

PÁGINA : 3

OBJECTIVO	DESCRIÇÃO	REALIZADO		DESPESAS (PREVISÃO)							TOTAL PREVISTO
		PAGAM. ATÉ 1-OUT-2017	PAGAM. PREV DE OUT-DEZ	ANO EM CURSO (FINANCIAMENTO)			ANOS SEGUINTE				
				TOTAL	DEFINIDO	NÃO DEFINIDO	2019	2020	2021	OUTROS	
	A TRANSPORTAR ...	64.793.882,63		34.747.149,27	34.747.149,27		45.265.362,79	20.383.298,00	12.655.000,00		171.854.592,74
1103	MODERNIZAÇÃO ADMINISTRATIVA - INOVAÇÃO	756.343,87		213.700,00	213.700,00		390.000,00	390.000,00	390.000,00		2.140.143,87
12	INICIATIVAS DESENVOLVIMENTO	18.629.622,65		7.839.952,55	7.839.952,55		5.414.350,63	5.214.350,63	5.173.109,47		42.271.385,93
1201	COESÃO DO TERRITÓRIO E DESENVOLVIMENTO DAS FREGUESIAS	16.425.602,30		6.625.039,39	6.625.039,39		5.323.109,47	5.173.109,47	5.173.109,47		38.719.970,10
1203	TRANSFERÊNCIAS ENTRE ADMINISTRAÇÕES	1.913.058,11		1.099.241,16	1.099.241,16		91.241,16	41.241,16			3.144.781,59
1204	QUOTAS	290.962,24		115.672,00	115.672,00						406.634,24
13	ATIVOS FINANCEIROS	5.823.437,22		1.720.147,11	1.720.147,11		322.918,00				7.866.502,33
1301	PARTICIPAÇÕES DE CAPITAL NAS SOCIEDADES	5.823.437,22		1.720.147,11	1.720.147,11		322.918,00				7.866.502,33
	TOTAL GERAL ...	90.000.286,42		44.520.948,93	44.520.948,93		51.392.631,42	25.987.648,63	18.228.105,47		230.132.624,67

FUNCIONAL OBJ./PRG.	CÓDIGO/ANO/TIPO/NUM. DO PROJ. ACÇÃO	DESCRIÇÃO	CÓDIGO DA CLASSIFIC. ECONÓMICA	FORMA DE REALIZAÇÃO	FONTE DE FINANCIAMENTO			RESPON- SÁVEL	DATAS		REALIZADO		DESPESAS DE INVESTIMENTO (PREVISÃO)				TOTAL PREVISTO			
					AC	AA	FC		INICIO	FIM	EX PAGAM. 1-OCT-2017	PAGAM. PREV DE OUT-DEZ	TOTAL	DEFINIDO	NAO DEFIN	2019		2020	2021	OUTROS
0101	01	01	0203/07010305	EMPREITADA				CM	2016/01/01	2019/12/31	9012362,44		6.058.328,26	6.058.328,26	2800000,00	2800000,00	28815987,10			
0101	01	01	0203/020220	EMPREITADA				CM	2017/05/01	2021/12/31	181.320,42		15.000,00	15.000,00	100.000,00	115.000,00	115.000,00			
0104	01	01	0203/020220	EMPREITADA				CM	2017/05/01	2021/12/31	665.711,89		325.000,00	325.000,00	300.000,00	300.000,00	1466320,42			
0104	05	05	0203/020220	EMPREITADA				CM	2013/01/02	2018/12/31	133.230,32		385.000,00	385.000,00	385.000,00	385.000,00	2205711,89			
0104	08	08	0203/020220	EMPREITADA				CM	2013/01/02	2018/12/31	532.481,57		120.000,00	120.000,00	120.000,00	120.000,00	613.230,32			
0104	02	02	0203/020121	EMPREITADA				CM	2013/01/02	2018/12/31	117.914,50		250.000,00	250.000,00	250.000,00	250.000,00	1532481,57			
0105	01	01	0203/020220	EMPREITADA				CM	2018/01/02	2018/12/31	239.436,70		15.000,00	15.000,00	15.000,00	15.000,00	60.000,00			
02	02	02	0203/070112	EMPREITADA				CM	2010/01/02	2021/12/31	15623729,21		7.129.715,49	7.129.715,49	2662361,50	1500000,00	27415806,20			
0201	02	02	0203/070112	EMPREITADA				CM	2010/01/02	2021/12/31	6946100,22		40.000,00	40.000,00	50.000,00	50.000,00	12182832,06			
0201	07	07	0203/080701	EMPREITADA				CM	2013/01/02	2018/12/31	432.762,65		225.000,00	225.000,00	225.000,00	225.000,00	657.742,65			
0201	08	08	0203/020121	EMPREITADA				CM	2013/01/02	2018/12/31	2295660,13		1.200.000,00	1.200.000,00	1.200.000,00	1.200.000,00	3496660,13			
0201	08	08	0203/020208	EMPREITADA				CM	2009/01/02	2020/12/31	1.000,00		500.000,00	500.000,00	500.000,00	500.000,00	801.000,00			
0201	13	13	0203/07010302	EMPREITADA				CM	2009/01/02	2020/12/31	1.000,00		50.000,00	50.000,00	50.000,00	50.000,00	307.914,60			
0201	14	14	0203/07011501	OUTRA				CM	2009/01/02	2018/12/31	25.000,00		25.000,00	25.000,00	25.000,00	25.000,00	125.000,00			
0201	15	15	0203/0701030202	EMPREITADA				CM	2007/01/02	2019/12/31	549.301,34		40.000,00	40.000,00	400.000,00	400.000,00	1389301,34			
0201	17	17	0203/0701030202	EMPREITADA				CM	2007/01/02	2020/12/31	40.000,00		40.000,00	40.000,00	400.000,00	400.000,00	1389301,34			
0201	19	19	0203/020216	EMPREITADA				CM	2013/01/02	2018/12/31	40.082,31		35.000,00	35.000,00	35.000,00	35.000,00	75.082,31			
0201	19	19	0203/020217	EMPREITADA				CM	2013/01/02	2018/12/31	195.329,89		30.000,00	30.000,00	30.000,00	30.000,00	245.329,89			
0201	21	21	0203/04070103	EMPREITADA				CM	2013/01/02	2018/12/31	75.142,61		5.000,00	5.000,00	5.000,00	5.000,00	125.142,61			
0201	03	03	0203/0701030209	EMPREITADA				CM	2007/01/02	2017/12/31	430.623,33		50.000,00	50.000,00	50.000,00	50.000,00	465.623,33			
0201	01	01	0203/04070101	EMPREITADA				CM	2013/01/02	2018/12/31	66.666,67		1.000,00	1.000,00	1.000,00	1.000,00	67.666,67			
0201	03	03	0203/0701030203	EMPREITADA				CM	2010/01/02	2018/12/31	213.407,88		50.000,00	50.000,00	50.000,00	50.000,00	263.407,88			
									A TRANSPORTRAR ...				9.364.764,96	9.364.764,96	4503298,00	3535000,00	43808394,52			

Regra
41

Qu

40

FUNCIONAL OBJ./FRG.	CÓDIGO/ANO/TIPO/NUM. DO PROJ. AÇÃO	DESCRIÇÃO	CÓDIGO DA CLASSIFIC. ECONÔMICA	FORMA DE REALIZAÇÃO	FONTE DE FINANCIAMENTO			RESPON- SÁVEL	DATAS		REALIZADO EX PAGAM. ATÉ 1-OUT-2017 DE OUT-DEZ	DESESPESAS DE INVESTIMENTO (PREVISÃO)				TOTAL PREVISTO
					AC	AA	FC		INICIO	FIM		NAO DEFIN	ANOS SEGUINTE			
													TOTAL	2019	2020	
0206	04	2014 I 9	0203/0701030209	EMPRESITADA				CN	2014/01/01	2018/12/31	25264398,05	14145480,45	1.000,00	5103298,00	3935000,00	59779485,45
												1.000,00	1.000,00			1.000,00
0206	05	2014 I 10	0203/0701030209	EMPRESITADA				CN	2014/01/01	2021/12/31		1.000,00	1.000,00	50.000,00	50.000,00	151.000,00
0206	06	2014 I 11	0203/0701030209	EMPRESITADA				CN	2014/01/01	2019/12/31	218.705,91	1.000,00	1.000,00	150.000,00		369.705,91
0206	07	2014 I 12	0203/0701030209	EMPRESITADA				CN	2014/01/01	2019/12/31		1.000,00	1.000,00	50.000,00		51.000,00
0206	08	2014 I 13	0203/0701030209	EMPRESITADA				CN	2014/01/01	2019/12/31		1.000,00	1.000,00	50.000,00		51.000,00
0206	01	2015 I 12	0203/0701030209	EMPRESITADA				CN	2015/01/01	2019/12/31		1.000,00	1.000,00	150.000,00		151.000,00
0206	02	2017 I 14	0203/0701030209	EMPRESITADA				CN	2017/01/02	2019/12/31		1.000,00	1.000,00	50.000,00		51.000,00
03	0301											1.668.979,43	990.547,25	980.000,00	980.000,00	7719627,73
												1.065.000,00	1.065.000,00	610.000,00	610.000,00	5767892,95
0301	01	2007 A 62	0203/04070104	PROTÓTIPOS				CN	2013/01/02	2018/12/31	2150105,78	450.000,00	400.000,00			2600105,78
0301	01	2007 A 62	0203/080701	VALORIZAR A COESÃO SOCIAL				CN	2013/01/02	2021/12/31	539.915,37	550.000,00	50.000,00	550.000,00		2739915,37
0301	01	2011 A 12	0203/080701	APOIO AQUISIÇÃO DE VIATURAS				CN	2013/01/02	2021/12/31	182.871,80	65.000,00	65.000,00	60.000,00		427.871,80
0301	02	2012 A 2	0203/080701	HAB. SOCIAL - PROJETO INTERVENÇÃO NAS URBANIZAÇÕES MUNICIPAIS				CN	2013/01/02	2018/12/31		111.000,00	111.000,00	100.000,00	100.000,00	411.000,00
0302	02	2007 A 59	0203/04070104	APOIO ASSOCIAÇÕES DE MORADORES				CN	2013/01/02	2018/12/31		1.000,00	1.000,00			1.000,00
0302	01	2015 A 1	0203/080306	BENEFICIAÇÃO DE HABITAÇÕES				CN	2016/01/02	2021/12/31	53.640,96	110.000,00	110.000,00	100.000,00	100.000,00	410.000,00
0303	0303											88.000,00	88.000,00	270.000,00	270.000,00	951.640,96
0303	01	2009 A 2	0203/04070104	CONSELHO LOCAL AÇÃO SOCIAL				CN	2013/01/02	2018/12/31		10.000,00	10.000,00			10.000,00
0303	02	2007 A 51	0203/020214	ESTUDOS / PROJETOS				CN	2013/01/02	2018/12/31	18.863,50	5.000,00	5.000,00			23.863,50
0303	01	2010 A 5	0203/0405010208	COMISSÕES SOCIAIS DE FREGUESIA - PLANOS DE INTERVENÇÃO SOCIAL				CN	2013/01/02	2021/12/31	34.777,46	20.000,00	20.000,00	20.000,00		114.777,46
0303	01	2014 A 13	0203/020225	PLANO DESENVOLVIMENTO SOCIAL E DA SAÚDE				CN	2014/01/01	2018/12/31		1.000,00	1.000,00			1.000,00
0303	01	2015 I 2	0203/07010307	EQUIPAMENTOS SOCIAIS				CN	2016/01/02	2021/12/31		40.000,00	10.000,00	100.000,00	100.000,00	340.000,00
0303	01	2015 I 2	0205/07010307	CENTROS DE CONVÍVIO				CN	2016/01/02	2021/12/31		30.000,00	30.000,00			460.000,00
0303	02	2015 I 39	0203/07010307	MELHORIA CONDIÇÕES DE HABITABILIDADE				CN	2018/01/01	2018/12/31		1.000,00	1.000,00	150.000,00	150.000,00	1.000,00
0303	01	2018 I 5	0203/07010307	CENTRO CIDADÊS DE PROXIMIDADE - MADALEIA				CN	2018/01/01	2018/12/31		1.000,00	1.000,00			1.000,00
0303	02	2018 I 5	0203/07010307	MEDIDAS APOIO FAMILIAS / GRUPOS VULNERÁVEIS				CN	2018/01/01	2018/12/31	128.846,31	47.000,00	47.000,00			175.846,31
0304	01	2013 A 8	0203/020225	VALES SOCIAIS				CN	2013/01/02	2018/12/31	38.795,03	10.000,00	10.000,00			48.795,03
0304	02	2011 A 13	0203/080701	PROGRAMA DE APOIO SOCIAL				CN	2013/01/02	2018/12/31	90.051,28	35.000,00	35.000,00			125.051,28
0304	02	2011 A 13	0203/080701	COMISSÃO PROTEÇÃO CRIANÇAS E JOVENS				CN	2013/01/02	2018/12/31		1.000,00	1.000,00			1.000,00
0304	03	2007 A 53	0203/020225	PROJETOS INTERVENÇÃO COMUNITÁRIA FREGUESIAS				CN	2014/01/01	2018/12/31	44.720,83	1.000,00	1.000,00			1.000,00
0304	04	2014 A 11	0203/020225	PROMOÇÃO DA CIDADANIA ATIVA				CN	2014/01/01	2018/12/31		1.000,00	1.000,00			1.000,00
0305	01	2007 A 60		ORÇAMENTO PARTICIPATIVO				CN	2013/01/02	2018/12/31	44.720,83	250.000,00	250.000,00			294.720,83
0305	01											15713480,45	15463480,45	6133298,00	4965000,00	86206292,42

[Handwritten signature]

[Handwritten signature]

FUNCIONAL OBJ./FRG.	CÓDIGO/ANO/TIPO/NÚM. DO PROJ. AÇÃO	DESCRIÇÃO	CÓDIGO DA CLASSIFIC. ECONÔMICA	FORMA DE REALIZAÇÃO	FONTE DE FINANCIAMENTO			RESPON- SÁVEL	DATAS		REALIZADO		DESPESAS DE INVESTIMENTO (PREVISÃO)					TOTAL PREVISTO
					AC	AA	FC		INICIO	FIM	EX PAGAM. ATÉ 1-OUT-2017	PAGAM. PREV DE OUT-DE2	ANO EM CURSO (FINANCIAMENTO)		ANOS SEGUINTE			
													TOTAL	DEFINIDO	NAO DEFIN	2019	2020	
050101	01	2018 I 7	0203/07010307	OUTRA				CM	2018/01/01	2018/12/31	29012838,09		15110459,88	16110459,88	6283298,00	5115000,00	69493452,18	
050102	01	2010 A 16	0203/020214	OUTRA				CM	2013/01/02	2018/12/31	32.173,50		90.000,00	90.000,00			122.173,50	
050102	02	2010 A 17	0203/080802	OUTRA				CM	2013/01/02	2018/12/31	14.873,50		50.000,00	50.000,00			64.873,50	
0503																	57.500,00	
050301	01	2009 I 3	0204/07011501	OUTRA				CM	2009/01/02	2018/12/31	2375486,60		3.506.501,75	3.506.501,75	5450000,00	150.000,00	30856986,35	
050301	03	2009 I 4	0204/07011501	OUTRA				CM	2010/01/02	2018/12/31	243.499,20		270.463,05	270.463,05			713.962,25	
050301	04	2004 I 8	0204/07011501	OUTRA				CM	2010/01/02	2018/12/31	99.771,45		66.463,05	66.463,05			166.234,50	
050301	05	2011 I 10	0204/07010401	OUTRA				CM	2011/01/01	2018/12/31			1.000,00	1.000,00			1.000,00	
050301	06	2010 A 18	0203/020214	OUTRA				CM	2013/01/02	2018/12/31	115.560,75		50.000,00	25.000,00			165.560,75	
050301	06	2010 A 18	0205/020214	OUTRA				CM	2013/01/02	2018/12/31			25.000,00	25.000,00			29.167,00	
050301	01	2016 I 83	0204/07011501	OUTRA				CM	2016/01/02	2018/12/31	28.167,00		1.000,00	1.000,00			1.000,00	
050301	01	2018 I 8	0204/07011501	OUTRA				CM	2018/01/01	2019/12/31			1.000,00	1.000,00			1.000,00	
050301	02	2018 I 9	0204/07011501	OUTRA				CM	2018/01/01	2019/12/31			75.000,00	75.000,00			175.000,00	
050302	01	2015 I 15	0204/07011501	EMERREITADA				CM	2015/01/01	2018/12/31	7.000,00		7.000,00	7.000,00			7.000,00	
050302	02	2015 I 16	0204/07011501	EMERREITADA				CM	2015/01/01	2018/12/31			1.000,00	1.000,00			1.000,00	
050302	03	2015 I 17	0204/07011501	EMERREITADA				CM	2015/01/01	2018/12/31			1.000,00	1.000,00			1.000,00	
050302	04	2015 I 18	0204/07011501	EMERREITADA				CM	2015/01/01	2018/12/31			1.000,00	1.000,00			1.000,00	
050302	05	2015 I 19	0204/07011501	EMERREITADA				CM	2015/01/01	2018/12/31			1.000,00	1.000,00			1.000,00	
050302	06	2015 I 20	0204/07011501	EMERREITADA				CM	2015/01/01	2018/12/31			1.000,00	1.000,00			1.000,00	
050302	07	2015 I 21	0204/07011501	EMERREITADA				CM	2015/01/01	2018/12/31			1.000,00	1.000,00			1.000,00	
050304											2131987,40		3.229.038,70	3.229.038,70	5450000,00	150.000,00	30136026,10	
05030401	01	2014 I 19	0204/07011501	OUTRA				CM	2014/01/01	2018/12/31	30.750,00		3.000,00	3.000,00			33.750,00	
05030401	02	2014 I 22	0204/07010203	EMERREITADA				CM	2014/01/01	2018/12/31			1.000,00	1.000,00			1.000,00	
05030401	03	2014 I 23	0204/07011501	OUTRA				CM	2014/01/01	2018/12/31			1.000,00	1.000,00			1.000,00	
05030402											567.840,37		1.142.617,10	1.142.617,10	2200000,00	100.000,00	6110457,47	
											29319260,79		16461922,93	16481922,93	6283298,00	5115000,00	70371337,93	

42

FUNCIONAL OBJ./FSG.	CÓDIGO/ANO/TIPO/NUM. DO PROJ. ACÇÃO	DESCRIÇÃO	CÓDIGO DA CLASSIFIC. ECONÓMICA	FORMA DE REALIZAÇÃO	FONTE DE FINANCIAMENTO			RESPON- SÁVEL	DATAS		REALIZADO		DESPESAS DE INVESTIMENTO (PREVISÃO)				TOTAL PREVISÃO	
					AC	AA	FC		INICIO	FIM	EX PAGAM. ATÉ 1-OUT-2017	PAGAM. PREV. DE OUT-DEZ	TOTAL	DEFINIDO	NAO DEFIN	ANOS SEGUINTE		
																2019		2020
05030402	01	2016 I 10	0205/07030301	EMPREITADA	85.0	CN	2016/01/02	2021/12/31	0	155.532,78	29319250,79	19481922,93	829.201,93	16481922,93	6283298,00	5115000,00	70371337,93	
05030402	02	2016 I 11	0205/07030301	EMPREITADA	85.0	CH	2016/01/02	2020/12/31	0	10.774,80		829.201,93	100.000,00	150.000,00	100.000,00	1344734,71		
05030402	03	2016 I 12	0205/07030301	EMPREITADA	85.0	CN	2016/01/02	2018/12/31	0	31.749,12		75.000,00	1000000,00	1700000,00		2785774,80		
05030402	04	2016 I 13	0205/07030301	EMPREITADA	85.0	CN	2016/01/02	2019/12/31	0	42.500,00		126.141,33	150.000,00	200.000,00		357.890,45		
05030402	05	2016 I 14	0205/07030301	EMPREITADA	85.0	CN	2016/01/02	2019/12/31	0	317.283,67		1.000,00	100.000,00	101.000,00		101.000,00		
05030402	06	2016 I 15	0205/07030301	EMPREITADA	85.0	CN	2016/01/02	2020/12/31	0	42.500,00		1.000,00	200.000,00	200.000,00		443.500,00		
05030402	01	2017 I 7	0205/07030301	EMPREITADA	85.0	CN	2017/01/02	2018/12/31	0	317.283,67		107.273,84	107.273,84			424.557,51		
05030402	03	2016 I 5	0205/07030301	EMPREITADA	85.0	CN	2016/01/02	2019/12/31	0			1.000,00	400.000,00			401.000,00		
05030402	04	2018 I 10	0205/07030301	EMPREITADA	85.0	CN	2018/01/01	2020/12/31	0	469.147,53		1.000,00	150.000,00	150.000,00		301.000,00		
05030403	01	2016 I 16	0205/07030305	EMPREITADA	85.0	CN	2016/01/02	2018/12/31	0			1.000,00	1.000,00			2103647,53		
05030403	03	2016 I 18	0205/07030301	EMPREITADA	85.0	CN	2016/01/02	2018/12/31	0	459.147,53		95.000,00	95.000,00			564.147,53		
05030403	04	2016 I 19	0205/07030301	EMPREITADA	85.0	CN	2016/01/02	2019/12/31	0			37.500,00	750.000,00			787.500,00		
05030403	01	2018 I 11	0205/07030301	EMPREITADA	85.0	CN	2018/01/01	2018/12/31	0			1.000,00	750.000,00			751.000,00		
05030404	01	2016 I 20	0205/07030319	EMPREITADA	85.0	CN	2016/01/02	2018/12/31	0	260.836,54		812.991,68	4250000,00	350.000,00		5673828,22		
05030404	02	2016 I 21	0205/07030301	EMPREITADA	85.0	CN	2016/01/02	2018/12/31	0			1.000,00	1.000,00			1.000,00		
05030404	04	2016 I 23	0205/07030301	EMPREITADA	85.0	CN	2016/01/02	2019/12/31	0			785.000,00	3000000,00			3785000,00		
05030404	05	2016 I 24	0205/07030301	EMPREITADA	85.0	CN	2016/01/02	2018/12/31	0	165.520,78		20.991,58	20.991,58			186.512,46		
05030404	06	2016 I 25	0205/07030313	EMPREITADA	85.0	CN	2016/01/02	2019/12/31	0	95.315,76		1.000,00	400.000,00			496.315,76		
05030404	01	2017 I 12	0205/07030313	EMPREITADA	85.0	CN	2017/01/02	2019/12/31	0			1.000,00	300.000,00			301.000,00		
05030404	01	2018 I 12	0205/07030313	EMPREITADA	85.0	CN	2018/01/01	2019/12/31	0			1.000,00	400.000,00			401.000,00		
05030404	02	2018 I 13	0205/07030313	EMPREITADA	85.0	CN	2018/01/01	2020/12/31	0			1.000,00	150.000,00	350.000,00		501.000,00		
05030404	03	2018 I 14	0205/07030313	EMPREITADA	85.0	CN	2018/01/01	2018/12/31	0			1.000,00	1.000,00			1.000,00		
							A. TRANSPORTAR ...		30617085,23		18572031,71	21021856,21	8632298,00	5215000,00		84259271,15		

FUNCIONAL OBJ./FRG.	CÓDIGO/ANO/TIPO/NUM. DO PROJ. ACÇÃO	DESCRIÇÃO	CÓDIGO DA CLASSIFIC. ECONÓMICA	FORMA DE REALIZAÇÃO	FONTE DE FINANCIAMENTO		RESPON- SÁVEL	DATAS		REALIZADO		DESPESAS DE INVESTIMENTO (PREVISÃO)				TOTAL PREVISTO	
					AC	AA		FC	EX	FIN	EX PAGAM. ATÉ 1-01-2017 DE OUT-DEZ	ANO EN CURSO (FINANCIAMENTO)	ANOS SEQUITES				TOTAL
													TOTAL	2019	2020		
0801	01	Expansão da Zona de Atividades Económicas de Darque	0205/07010413						2017/01/02	2018/12/31	47096515,16	24971760,96	15343298,00	8625000,00	133126936,9		
0801	01	Zi Neiva 1ª fase - Banco de Provas	0205/07010413						2018/01/01	2020/12/31		668.021,16			668.021,16		
0801	02	Parque Empresarial Vila Etá	0205/07010413						2018/01/01	2019/12/31		1.000,00	150.000,00		301.000,00		
0801	03	Parque Empresarial Cardieiros	0205/07010413						2018/01/01	2019/12/31		1.000,00	200.000,00		201.000,00		
0801	04	Parque Empresarial Vaie do Neiva	0205/07010413						2018/01/01	2019/12/31		1.000,00	150.000,00		151.000,00		
0802	01	DESENVOLVIMENTO E TECNOLOGIA										3.000,00	150.000,00		153.000,00		
0802	01	Centro Incubação e Empreendedorismo	0205/07010307	EMPREITADA					2011/01/01	2019/12/31		1.000,00	50.000,00		51.000,00		
0802	01	Centro Formação Artes Tradicionais	0205/07010307	EMPREITADA					2014/01/01	2019/12/31		1.000,00	50.000,00		51.000,00		
0802	01	Acceleradora Tecnológica Viana do Castelo	0205/07010307						2018/01/01	2019/12/31		1.000,00	50.000,00		51.000,00		
0803	01	CONSTRUÇÃO E QUALIFICAÇÃO DE MERCADOS E FEIRAS									21.341,34	30.000,00			51.341,34		
0803	01	Qualificação de mercados e feiras	0205/07010303	EMPREITADA					2008/01/02	2018/12/31	7.208,64	15.000,00			22.208,64		
0803	01	Mercado Municipal - Instalações Provisórias	0205/07010303	EMPREITADA					2014/01/01	2018/12/31	14.132,70	15.000,00			29.132,70		
0804	01	EQUIPAMENTO TURÍSTICO										52.000,00			52.000,00		
0804	02	Rede Informação Turística	0203/020217						2013/01/02	2018/12/31		2.000,00			2.000,00		
0805	01	PLANOS INTEGRADOS	0201/020225						2018/01/01	2018/12/31	152.782,40	50.000,00			202.782,40		
0805	01	Conselho Económico e Social	0203/020214						2013/01/02	2018/12/31		1.000,00			1.000,00		
0805	02	Gestão e Requalificação de Parques Empresariais	0202/020214						2013/01/02	2018/12/31	85.722,80	36.000,00			121.722,80		
0805	04	Plano de Marketing Territorial / Promoção Turística	0202/020214						2013/01/02	2018/12/31	67.059,60	27.662,70			94.722,30		
0806	01	PROGRAMA REVITALIZAÇÃO COMÉRCIO CENTRO HISTÓRICO	0205/020214									1.000,00			1.000,00		
0806	01	Viana com Comércio	0201/020225						2013/01/02	2021/12/31	121.647,00	4.500,00	100.000,00		486.147,00		
0806	01	Programa de Animação Centro Histórico	0203/020225						2017/01/02	2021/12/31		2.500,00	50.000,00		52.500,00		
0809	01	CEMINTÁRIOS E INTERCÂMBIOS										3.000,00			3.000,00		
0809	01	Inserçambios Municipais	0203/020225						2013/01/02	2018/12/31		1.000,00			1.000,00		
0809	01	Ações Empresariais	0203/020225						2014/01/01	2018/12/31		1.000,00			1.000,00		
0811	01	MOBILIDADE										4.000,00			4.000,00		
0811	01	Piano Estratégico de Mobilidade	0205/020214						2013/01/02	2018/12/31		1.000,00			1.000,00		
0811	01	Rede Veículos Eléctricos	0205/020225						2014/01/01	2018/12/31		500,00			500,00		
0811	02	Programa de estacionamento para Residentes do Centro Histórico	0205/020225						2016/01/02	2018/12/31		1.000,00			1.000,00		
									A TRANSPORTAR ...		47392285,90	25804944,82	15593298,00	8725000,00	133505891,5		

Handwritten signature and initials

Handwritten signature and initials

FUNCIONAL OBJ./FRG.	CÓDIGO/ANO/TIPO/NÚM. DO PROJ. AÇÃO	DESCRIÇÃO	CÓDIGO DA CLASSIFIC. ECONÔMICA	FORMA DE REALIZAÇÃO	FUNTE DE FINANCIAMENTO			RESPON-SÁVEL	DATAS		REALIZADO EX PAGAM. ATÉ 1-09/2017 DE OUT-DEZ	DESPESAS DE INVESTIMENTO (PREVISÃO)				TOTAL PREVISÃO				
					AC	AA	FC		INICIO	FIM		ANO EN CURSO (FINANCIAMENTO)					ANOS SEGUINTE			
												TOTAL	DEFINIDO	NAO DEFIN	2019		2020	2021	OUTROS	
0811	03	2016 A 7	0203/020217					CM	2016/01/02	2018/12/31	47392285,90	2580494,82	1.000,00	1.000,00	15592298,00	8725000,00	135050891,5	1.000,00		
													1.000,00							
0812	01	2016 A 10	0203/020225					CM	2016/01/02	2021/12/31		6.000,00	6.000,00	110.000,00	110.000,00	336.000,00				
0812	03	2016 A 12	0203/020225					CM	2016/01/02	2021/12/31		2.500,00	2.500,00	50.000,00	50.000,00	152.500,00				
0812	05	2016 A 14	0201/04070108					CM	2016/01/02	2021/12/31		2.500,00	2.500,00	10.000,00	10.000,00	32.500,00				
09													1.000,00	1.000,00	50.000,00	50.000,00	151.000,00			
0902													2.263.488,15	2.263.488,15	2150000,00	1550000,00	13568580,24			
090201													2.263.488,15	2.263.488,15	2920000,00	1550000,00	13568580,24			
090201													169.234,37	169.234,37	50.000,00	50.000,00	371.234,37			
090201													169.234,37	169.234,37	50.000,00	50.000,00	369.234,37			
090201													1.000,00	1.000,00	1.000,00	1.000,00	1.000,00			
090201													1.000,00	1.000,00	1.000,00	1.000,00	1.000,00			
090202													1.364.988,15	1.364.988,15	1050000,00	850.000,00	645028,42			
090202													1.000,00	1.000,00	1.000,00	1.000,00	187.422,37			
090202													400.000,00	400.000,00	350.000,00	350.000,00	212941,07			
090202													715.682,00	715.682,00	500.000,00	500.000,00	3580525,36			
090202													1.000,00	1.000,00	1.000,00	1.000,00	1.000,00			
090202													1.000,00	1.000,00	200.000,00	200.000,00	405.833,47			
090202													246.306,15	246.306,15	300.000,00	300.000,00	246.306,15			
090203													325.000,00	325.000,00	300.000,00	300.000,00	1639983,83			
090203													325.000,00	325.000,00	300.000,00	300.000,00	1639983,83			
090204													2.000,00	2.000,00	2.000,00	2.000,00	2.000,00			
090204													1.000,00	1.000,00	1.000,00	1.000,00	1.000,00			
090204													1.000,00	1.000,00	1.000,00	1.000,00	1.000,00			
090205													238.500,00	238.500,00	1320000,00	350.000,00	3372758,40			
090205													12.500,00	12.500,00	150.000,00	150.000,00	36.593,04			
090205													200.000,00	200.000,00	150.000,00	150.000,00	1597828,76			
090205													1.000,00	1.000,00	1.000,00	1.000,00	143.336,60			
090206													1.000,00	1.000,00	39650362,79	17253298,00	146178896,5			
													27769432,97	27769432,97	39650362,79	17253298,00	146178896,5			

FUNCIONAL OBJ./PRG.	CÓDIGO/ANO/TIPO/NUM. DO PROJ. ACÇÃO	DESCRIÇÃO	CÓDIGO DA CLASSIFIC. ECONÓMICA	FORMA DE REALIZAÇÃO	FONTE DE FINANCIAMENTO		RESPO- SÁVEL	DATAS		REALIZADO EX FAGM. ATÉ 1-0UT-2017	DESPESAS DE INVESTIMENTO (PREVISÃO)				TOTAL PREVISTO		
					AC	MA		FC	INICIO		FIM	TOTAL	DEFINIDO	MAO DEFIN		ANOS SEGUINTE	
																2019	2020
090206	2013 I 11	PIP Mife	0205/07030301	EMPREITADA			CM		2013/01/01	2019/12/31	27759432,97	1.000,00	150.000,00	1.7253298,00	10185000,00	146178896,5	
090206	2014 I 42	PIP Areosa - Além Rio	0205/07030301	EMPREITADA			CM		2014/01/01	2019/12/31	1.000,00	1.000,00	150.000,00	150.000,00	151.000,00	151.000,00	
090206	2015 I 29	PIP Barroselas	0205/07030301	EMPREITADA			CM		2015/01/01	2019/12/31	1.000,00	1.000,00	150.000,00	150.000,00	151.000,00	151.000,00	
090206	2017 I 13	PI Carreque	0205/07030301	EMPREITADA			CM		2017/01/02	2019/12/31	20.000,00	20.000,00	270.000,00	270.000,00	290.000,00	290.000,00	
090206	2018 I 57	PIP Darque	0205/07030301	EMPREITADA			CM		2018/01/01	2019/12/31	1.000,00	1.000,00	250.000,00	250.000,00	251.000,00	251.000,00	
090206	2018 I 58	Casas das Guardas I.P.	0205/07030301	EMPREITADA			CM		2018/01/01	2021/12/31	1.000,00	1.000,00	200.000,00	200.000,00	601.000,00	601.000,00	
090207	2002 I 155	QUALIFICAÇÃO DO SISTEMA DE TRANSPORTES PÚBLICOS	0205/07010409	EMPREITADA			CM		2010/01/02	2208/12/31	1.000,00	1.000,00	1.000,00	1.000,00	1.000,00	1.000,00	
090209	2009 I 8	Parques de estacionamento	0205/07010413	EMPREITADA			CM		2010/01/02	2020/12/31	278.000,00	278.000,00	400.000,00	400.000,00	1634575,22	1634575,22	
090209	2009 I 9	Estacionamento de bicicletas	0205/07030313	EMPREITADA			CM		2009/01/02	2018/12/31	275.515,22	275.515,22	400.000,00	400.000,00	1.000,00	1.000,00	
090209	2009 I 10	Parque de autocaravanas	0205/07030313	EMPREITADA			CM		2009/01/02	2018/12/31	1.000,00	1.000,00	1.000,00	1.000,00	1.000,00	1.000,00	
090209	2016 I 5	Estacionamento Estratégico na Zona Central da Cidade (PMUS)	0205/07030313	EMPREITADA			CM		2016/01/02	2018/12/31	1.000,00	1.000,00	1.000,00	1.000,00	1.000,00	1.000,00	
090210	2011 I 16	MOBILIDADE	0205/07010410	EMPREITADA			CM		2011/01/01	2018/12/31	2.000,00	2.000,00	2.000,00	2.000,00	2.000,00	2.000,00	
090210	2016 I 44	Mais Mobilidade	0205/07010410	EMPREITADA			CM		2016/01/02	2018/12/31	1.000,00	1.000,00	1.000,00	1.000,00	1.000,00	1.000,00	
1001	2002 I 55	SISTEMA DE ABASTECIMENTO DE ÁGUA	0205/07010407	EMPREITADA			CM		2008/01/02	2021/12/31	5.062.716,30	5.062.716,30	2095000,00	1580000,00	20918150,47	20918150,47	
1001	2016 I 17	Beneficiação da Rede de Abastecimento de Águas	0205/07010407	EMPREITADA			CM		2016/01/02	2021/12/31	200.000,00	200.000,00	600.000,00	600.000,00	9441711,68	9441711,68	
1002	2016 I 18	Beneficiação da Rede de Águas Residuais e Pluviais	0205/07010402	EMPREITADA			CM		2016/01/02	2021/12/31	150.000,00	150.000,00	300.000,00	300.000,00	7578541,98	7578541,98	
1002	2016 I 19	Beneficiação da Rede de Águas Residuais e Pluviais	0205/07010402	EMPREITADA			CM		2016/01/02	2021/12/31	50.000,00	50.000,00	300.000,00	300.000,00	1863169,70	1863169,70	
1008	2014 I 51	REABILITAÇÃO E EQUIPAMENTO MOBILIÁRIO E EQUIPAMENTO	0204/07030313	EMPREITADA			CM		2014/01/01	2019/12/31	132.000,00	132.000,00	20.000,00	20.000,00	262.000,00	262.000,00	
1008	2018 I 59	Refuncionalização Casas Florestais	0204/07030313	EMPREITADA			CM		2018/01/01	2019/12/31	1.000,00	1.000,00	90.000,00	90.000,00	21.000,00	21.000,00	
1008	2018 I 60	Parque Ecológico Urbano	0204/07030313	EMPREITADA			CM		2018/01/01	2018/12/31	120.000,00	120.000,00	20.000,00	20.000,00	120.000,00	120.000,00	
1009	2002 I 175	ESTUDOS E PROJETOS	0205/0701501	OUTRA			CM		2010/01/02	2018/12/31	104.283,73	104.283,73	70.000,00	70.000,00	174.283,73	174.283,73	
1014	2002 I 62	REABILITAÇÃO DE ECOSISTEMAS	0204/07010413	EMPREITADA			CM		2010/01/02	2021/12/31	823.705,38	823.705,38	200.000,00	200.000,00	1941335,35	1941335,35	
1014	2018 I 62	Faixas de Gestão de Combustíveis (R1 e R2)	0204/07010413	EMPREITADA			CM		2018/01/01	2018/12/31	608.705,38	608.705,38	150.000,00	150.000,00	1576335,35	1576335,35	
1014	2018 I 63	Serviços de Ecosistemas - Polinização	0204/07010413	EMPREITADA			CM		2018/01/01	2018/12/31	55.000,00	55.000,00	45.000,00	45.000,00	55.000,00	55.000,00	
1014	2018 I 64	Combate a Populações Infestantes e Invasoras	0204/07010413	EMPREITADA			CM		2018/01/01	2021/12/31	50.000,00	50.000,00	50.000,00	50.000,00	200.000,00	200.000,00	
1014	2018 I 65	Galerias ripícolas	0204/07010413	EMPREITADA			CM		2018/01/01	2018/12/31	50.000,00	50.000,00	50.000,00	50.000,00	50.000,00	50.000,00	
1014	2018 A 18	Reabilitação de Ecosistemas	0204/07010413	EMPREITADA			CM		2018/01/01	2018/12/31	15.000,00	15.000,00	10.000,00	10.000,00	15.000,00	15.000,00	
1014	2018 A 18		0204/04070108	EMPREITADA			CM		2018/01/01	2018/12/31	5.000,00	5.000,00	5.000,00	5.000,00	5.000,00	5.000,00	
1014	2018 A 18		0204/04070108	EMPREITADA			CM		2018/01/01	2018/12/31	29381138,35	29381138,35	42550362,79	19255298,00	11785000,00	164107562,8	

Blago

DE B a

3

FUNCIONAL OBJ./FRG.	CÓDIGO/ANO/TIPO/NUM. DO PROJ. ACÇÃO	DESCRIÇÃO	CÓDIGO DA CLASSIFIC. ECONÓMICA	FORMA DE REALIZAÇÃO	FONTE DE FINANCIAMENTO			RESPON- SÁVEL	DATAS		REALIZADO EX PAGAM. ATÉ 1-0UT-2017 DE OUT-DEZ	DESPESAS DE INVESTIMENTO (PREVISÃO)				TOTAL PREVISTO	
					AC	AA	FC		INICIO	FIM		ANOS SEQUENTES					
												TOTAL	2019	2020	2021		OUTROS
												29381138,35	40.000,00	50.000,00	15.000,00	11785000,00	164107562,8
1015		REQUALIFICAÇÃO DE ÁREAS NAUTICAS							A. TRANSPORTAR ...	51137763,73							
1015	2018 I 66	Veiga de S. Simão e Lagoas de Vila Franca	0204/07010413				CM	CM	2018/01/01 2018/12/31			40.000,00	5.000,00				40.000,00
1015	2018 I 67	Planaltos de Arça e Sta Luzia	0204/07010413				CM	CM	2018/01/01 2018/12/31			5.000,00	5.000,00				5.000,00
1015	2018 A 19	Veiga de S. Simão e Lagoas de Vila Franca	0204/020225				CM	CM	2018/01/01 2018/12/31			15.000,00	15.000,00				15.000,00
1015	2018 A 20	Planaltos de Arça e Sta Luzia	0204/020225 0204/04070108				CM	CM	2018/01/01 2018/12/31			15.000,00	15.000,00				15.000,00
1015	2018 A 20											10.000,00	5.000,00				15.000,00
1015	2018 A 20											5.000,00	5.000,00				10.000,00
1016		PLANO INTEGRADO DE ORDENAMENTO E GESTÃO DE ÁREAS CLASSIFICADAS										90.000,00	90.000,00				90.000,00
1016	2018 I 58	Plano Integrado de Ordenamento e Gestão de Áreas Classificadas	0204/07010413				CM	CM	2018/01/01 2018/12/31			50.000,00	50.000,00				50.000,00
1016	2018 A 21	Cadastro da Orla Costeira e Domínio Público Marítimo	0204/020214 0204/020225				CM	CM	2018/01/01 2018/12/31			15.000,00	15.000,00				15.000,00
1016	2018 A 21											10.000,00	5.000,00				15.000,00
1016	2018 A 22	Plano de Paisagem	0204/020214				CM	CM	2018/01/01 2018/12/31			5.000,00	5.000,00				10.000,00
1016	2018 A 22											5.000,00	5.000,00				10.000,00
1016	2018 A 23	Carta de Risco de Degradação de Espaços Classificados	0204/020225				CM	CM	2018/01/01 2018/12/31			15.000,00	15.000,00				15.000,00
1017		INVESTIGAÇÃO E DESENVOLVIMENTO										180.000,00	180.000,00				180.000,00
1017	2017 A 4	Desenvolvimento de Conhecimento para suporte à Interpretação de Campo	0204/020225				85.0	CM	2017/01/02 2018/12/31			155.000,00	155.000,00				190.000,00
1017	2018 I 69	Investigação e Desenvolvimento	0204/07011501 0204/07011509				CM	CM	2018/01/01 2018/12/31			15.000,00	15.000,00				15.000,00
1017	2018 I 69											10.000,00	5.000,00				15.000,00
1017	2018 I 69											5.000,00	5.000,00				10.000,00
1017	2018 A 24	Desenvolvimento de Conteúdos em Comunicação de Ciência	0204/020225				85.0	CM	2018/01/01 2018/12/31			10.000,00	10.000,00				10.000,00
1018		VALORIZAÇÃO TURÍSTICA E EDUCATIVA										3.447.010,92	3.447.010,92				5877059,35
1018	2002 A 34	Segurança Balnear em Praias de Bandeira Azul	0204/020225				CM	CM	2013/01/02 2018/12/31			225.000,00	225.000,00				820.133,20
1018	2009 A 3	Sítio Internet - CHIA	0204/020225				CM	CM	2013/01/02 2018/12/31			20.000,00	20.000,00				20.000,00
1018	2016 A 15	Projeto Escola da Natureza	0203/020225				CM	CM	2016/01/02 2018/12/31			50.429,99	50.429,99				148.008,83
1018	2017 I 10	Infraestruturas Interpretação e Sinaletica L3 NN VC	0205/07010002 0205/07010009 0205/07010008 0205/07010002				85.0	CM	2017/01/02 2019/12/31			130.000,00	130.000,00				230.000,00
1018	2017 I 10											10.000,00	10.000,00				348.622,80
1018	2017 I 10											10.000,00	10.000,00				2938294,52
1018	2017 I 10											10.000,00	10.000,00				348.622,80
1018	2017 I 10											10.000,00	10.000,00				2938294,52
1018	2017 I 10											10.000,00	10.000,00				348.622,80
1018	2017 I 10											10.000,00	10.000,00				2938294,52
1018	2016 I 40	Planos de Praia	0205/07030313				CM	CM	2007/01/02 2018/12/31			150.000,00	150.000,00				348.622,80
1018	2016 I 40	Praia Norte - Equipamentos	0205/07030313				CM	CM	2016/01/02 2018/12/31			2.289.580,93	2.289.580,93				2938294,52
1018	2016 I 40											2.288.580,93	2.288.580,93				2938294,52
1018	2016 I 40											1.000,00	1.000,00				2938294,52
									A. TRANSPORTAR ...	62677812,16		32556149,27	42685362,79	19253298,00	11785000,00		168957622,2

FUNCIONAL OBJ./FRG.	CÓDIGO/ANO/TIPO/NUM. DO PROJ. ACÇÃO	DESCRIÇÃO	CÓDIGO DA CLASSIFIC. ECONÓMICA	FORMA DE REALIZAÇÃO	FONTE DE FINANCIAMENTO			RESPON- SÁVEL	DATAS		REALIZADO		DESPESAS DE INVESTIMENTO (PREVISÃO)				TOTAL PREVISÃO	
					AC	AA	FC		INICIO	FIM	EX FAGAM. ATÉ 1-OUT-2017	FAGAM. PREV DE OUT-DEZ	TOTAL	DEFINIDO	NAO DESIN	ANOS SEGUINTE		
																2019		2020
A TRANSPORTRAR ...													19252296,00	11785000,00			168957622,2	
1018	08	2016 I 41	0205/07030313	EMPREITADA				CN	2016/01/02	2018/12/31	0		65.000,00	65.000,00			65.000,00	
1018	09	2016 I 42	0205/07011002	EMPREITADA				CN	2016/01/02	2019/12/31	0		105.000,00	105.000,00	100.000,00		205.000,00	
1018	10	2018 I 70	0204/07010413				85.0	CN	2018/01/01	2019/12/31			150.000,00	150.000,00	150.000,00		300.000,00	
1018	11	2018 I 71	0204/07010413					CN	2018/01/01	2018/12/31			1.000,00	1.000,00			1.000,00	
1018	12	2018 I 72	0204/07010413					CN	2018/01/01	2018/12/31			1.000,00	1.000,00			1.000,00	
1018	13	2018 I 73	0204/07010413					CN	2018/01/01	2018/12/31			30.000,00	30.000,00			30.000,00	
1018	14	2018 A 25	0204/020225				85.0	CN	2017/01/01	2021/12/31			50.000,00	50.000,00	10.000,00	10.000,00	80.000,00	
1018	15	2018 A 26	0204/020225					CN	2018/01/01	2021/12/31			55.000,00	55.000,00	10.000,00	10.000,00	85.000,00	
1018	15	2018 A 26	0204/020225					CN					27.500,00	27.500,00			52.000,00	
1018	15	2018 A 26	0204/04070108					CN	2018/01/01	2021/12/31			32.000,00	32.000,00	10.000,00	10.000,00	52.000,00	
1018	16	2018 A 27	0204/020225					CN	2018/01/01	2021/12/31			16.000,00	16.000,00			158.000,00	
1018	16	2018 A 27	0204/04070108					CN	2018/01/01	2021/12/31			16.000,00	16.000,00			158.000,00	
1018	17	2018 A 28	0204/020217					CN	2018/01/01	2021/12/31			30.000,00	30.000,00	40.000,00	40.000,00	158.000,00	
1018	17	2018 A 28	0204/020225					CN	2018/01/01	2021/12/31			8.000,00	8.000,00			230.000,00	
1018	18	2018 A 29	0204/020217					CN	2018/01/01	2021/12/31			50.000,00	50.000,00	60.000,00	60.000,00	230.000,00	
1018	18	2018 A 29	0204/020225					CN	2018/01/01	2021/12/31			25.000,00	25.000,00			155.000,00	
1018	18	2018 A 29	0204/020225					CN	2018/01/01	2021/12/31			5.000,00	5.000,00			9665114,39	
11	11	2018 A 30	0204/020225					CN	2018/01/01	2021/12/31			869.000,00	869.000,00	250.000,00	250.000,00	4102333,42	
1101	02	2002 I 123	0205/0701030199	EMPREITADA				CN	2010/01/02	2021/12/31	1		400.000,00	400.000,00	250.000,00	250.000,00	1900538,31	
1101	04	2005 I 1	0205/0701030101	EMPREITADA				CN	2010/01/02	2020/12/31	1		25.000,00	25.000,00	200.000,00	200.000,00	644.778,77	
1101	01	2007 I 26	0205/0701030199	EMPREITADA				CN	2007/01/02	2019/12/31	1		1.000,00	1.000,00	250.000,00	250.000,00	251.000,00	
1101	01	2010 I 32	0205/07010412	EMPREITADA				CN	2010/01/02	2019/12/31	1		50.000,00	50.000,00	200.000,00	200.000,00	352.217,34	
1101	01	2011 I 18	0205/0701030199	EMPREITADA				CN	2011/01/01	2018/12/31			1.000,00	1.000,00			10.699,00	
1101	01	2015 I 30	0205/0701030199	EMPREITADA				CN	2015/01/01	2018/12/31	0		290.000,00	290.000,00			290.000,00	
1101	01	2018 I 74	0205/0701030199					CN	2018/01/01	2019/12/31			1.000,00	1.000,00	100.000,00	100.000,00	101.000,00	
1101	02	2018 I 75	0205/0701030199					CN	2018/01/01	2020/12/31			1.000,00	1.000,00	100.000,00	100.000,00	151.000,00	
1101	03	2018 I 76	0205/0701030199					CN	2018/01/01	2019/12/31			50.000,00	50.000,00	100.000,00	100.000,00	150.000,00	
1101	04	2018 I 78	0205/07010404	OUTRA			85.0	CN	2018/01/01	2019/12/31			50.000,00	50.000,00	200.000,00	200.000,00	250.000,00	
1102	01	2002 I 136	0201/07011002	OUTRA				CN	2010/01/02	2021/12/31			300.000,00	300.000,00	200.000,00	200.000,00	3423837,10	
1102	01	2002 I 136	0202/07011002					CN	2010/01/02	2021/12/31			10.000,00	10.000,00			1833334,94	
1102	01	2002 I 136	0203/07011002					CN	2010/01/02	2021/12/31			90.000,00	90.000,00			150.000,00	
1102	01	2002 I 136	0204/07011002					CN	2010/01/02	2021/12/31			120.000,00	120.000,00			250.000,00	
1102	01	2002 I 136	0205/07011002					CN	2010/01/02	2021/12/31			10.000,00	10.000,00			300.000,00	
1102	01	2002 I 136	0205/07011002					CN	2010/01/02	2021/12/31			65.000,00	65.000,00			300.000,00	
1102	02	2002 I 144	0205/070112	OUTRA				CN	2009/01/02	2021/12/31			5.000,00	5.000,00	60.000,00	60.000,00	332.955,80	
1102	02	2002 I 144	0201/070109	OUTRA				CN	2009/01/02	2021/12/31			10.000,00	10.000,00			332.955,80	
A TRANSPORTRAR ...													34317149,27	12475000,00			176397146,3	

Alvega

OK *ES* *er*

ES

FUNCIONAL OBS./PRG.	CÓDIGO/ANO/TIPO/NUM. DO PROJ. ACÇÃO	DESCRIÇÃO	CÓDIGO DA CLASSIFIC. ECONÓMICA	FORMA DE REALIZAÇÃO	FONTE DE FINANCIAMENTO			RESPON- SÁVEL	DATAS		REALIZADO EX PAGAM. ATÉ 1-OUT-2017 DE OUT-DEZ	DESPESAS DE INVESTIMENTO (PREVISÃO)					TOTAL PREVISTO		
					AC	AA	FC		INICIO	FIM		ANO EM CURSO (FINANCIAMENTO)		ANOS SEGUINTE					
												TOTAL	DEFINIDO	NAO DEFIN	2019	2020		2021	OUTROS
A TRANSPORTAR ...													42788829,82	42788829,82					222225339,5
1204	01	2012 A 7	0201/04050108					CN	2013/01/02	2018/12/31	4.650,00	1.550,00	1.550,00	25987648,63	18228109,47		6.200,00		
											4.650,00	1.550,00	1.550,00				6.400,00		
1204	02	2012 A 8	0201/04050108					CN	2013/01/02	2018/12/31	4.800,00	1.600,00	1.600,00				1.917,92		
1204	01	2015 A 6	0201/04050108					CN	2015/01/01	2018/12/31	917,92	1.000,00	1.000,00				5.500,00		
1204	02	2015 A 7	0201/04050108					CN	2015/01/01	2018/12/31	4.500,00	1.000,00	1.000,00				20.465,00		
1204	03	2015 A 8	0201/04050108					CN	2015/01/01	2018/12/31	13.643,00	6.822,00	6.822,00				786502,33		
1301											5823437,22	1.720.147,11	322.918,00	322.918,00			786502,33		
1301	01	2009 A 5	0201/090802					CN	2013/01/02	2018/12/31	2775256,39	647.229,11	647.229,11				3422485,50		
1301	06	2009 A 6	0201/090802					CN	2013/01/02	2018/12/31	2240885,83	750.000,00	750.000,00				2990885,83		
1301	01	2015 A 1	0201/090802					CN	2015/01/02	2019/12/31	807.295,00	322.918,00	322.918,00				1453131,00		
TOTAL GERAL											44520948,93	44520948,93	51392631,42	25987648,63	18228109,47		230132624,8		

Handwritten signature and initials

Handwritten signatures and initials

FASES DE EXECUÇÃO

- 0 - NÃO INICIADA
- 1 - EM CURSO
- 2 - TERMINADA
- 3 - EXECUÇÃO FÍSICA ATÉ 50%
- 4 - EXECUÇÃO FÍSICA SUPERIOR A 50%
- 5 - DESPESA CONTÍNUA
- 9 - CONCLUÍDA
- E -

Em ___ de _____ de _____

Em ___ de _____ de _____

Alcino

AS *er* *g* *m*

PLANO DE ATIVIDADES MUNICIPAIS



**CÂMARA MUNICIPAL
VIANA DO CASTELO**

g

ENTIDADE	RESUMO DO PLANO DE ATIVIDADES MUNICIPAL	DOTAÇÕES INICIAIS DO ANO 2018
MUNICÍPIO DE VIANA DO CASTELO		PÁGINA : 1

Alcides M

OS

OBJETIVO	DESCRIÇÃO	REALIZADO		DESPESAS (PREVISÃO)							TOTAL PREVISTO
		PAGAM. ATÉ 31-OUT-2017	PAGAM. PREV DE OUT-DEZ	ANO EM CURSO (FINANCIAMENTO)			ANOS SEQUINTE				
				TOTAL	DEFINIDO	NÃO DEFINIDO	2019	2020	2021	OUTROS	
01	EDUCAÇÃO	8.121.459,48		3.351.436,70	3.351.436,70		3.322.631,06	3.253.298,00	3.085.000,00		21.203.825,24
0101	EDUCAÇÃO BÁSICA	7.525.747,59		2.727.000,00	2.727.000,00		2.700.000,00	2.700.000,00	2.700.000,00		18.352.747,59
0104	PROJETO ATIVIDADE ENRIQUECIMENTO CURRICULAR 1º CICLO	665.711,89		385.000,00	385.000,00		385.000,00	385.000,00	385.000,00		2.205.711,89
0105	PLANOS INTEGRADOS DE COMBATE AO INSUCESSO ESCOLAR			239.436,70	239.436,70		237.631,06	188.298,00			645.365,76
02	CULTURA DESPORTO E TEMOS LIVRES	10.947.666,95		5.195.771,23	5.195.771,23		12.361,50				16.155.799,68
0201	CULTURA	5.614.464,21		2.605.427,73	2.605.427,73						8.219.891,94
0202	DESPORTO E TEMOS LIVRES	604.416,32		498.500,00	498.500,00						1.102.916,32
0203	PLANO DESENVOLVIMENTO DE DESPORTO	392.355,15		354.000,00	354.000,00						746.355,15
0204	APOIO ATIVIDADE ASSOCIATIVA DESPORTIVA	3.946.544,93		1.355.000,00	1.355.000,00						5.301.544,98
0205	CENTRO DE MAR	389.886,29		382.843,50	382.843,50		12.361,50				795.091,29
03	AÇÃO SOCIAL E SAÚDE	3.100.101,05		1.616.979,43	1.616.979,43		740.547,25	730.000,00	730.000,00		6.917.627,73
0301	APOIO INSTITUIÇÕES SOLIDARIEDADE SOCIAL	2.872.892,95		1.065.000,00	1.065.000,00		610.000,00	610.000,00	610.000,00		5.767.892,95
0302	HAB. SOCIAL - PROJETO INTERVENÇÃO NAS URBANIZAÇÕES MUNICIPAIS			111.000,00	111.000,00		100.000,00	100.000,00	100.000,00		411.000,00
0303	REDE SOCIAL	53.640,96		36.000,00	36.000,00		20.000,00	20.000,00	20.000,00		149.640,96
0304	MEDIDAS APOIO FAMÍLIAS / GRUPOS VULNERÁVEIS	128.846,31		47.000,00	47.000,00						175.846,31
0305	PROMOÇÃO DA CIDADANIA ATIVA	44.724,83		250.000,00	250.000,00						294.724,83
0306	PAICD - AÇÕES IMATERIAIS TRANSVERSAIS			75.979,43	75.979,43		10.547,25				86.526,68
0307	APOIO JUVENTUDE			32.000,00	32.000,00						32.000,00
04	Saúde	140.824,34		143.000,00	143.000,00						283.824,34
0402	GABINETE CIDADE SAUDÁVEL	595,32		28.500,00	28.500,00						29.095,32
0404	SEGURANÇA, HIGIENE E SAÚDE NO TRABALHO	140.229,02		114.500,00	114.500,00						254.729,02
05	HABITAÇÃO E URBANIZAÇÃO	147.734,25		140.000,00	140.000,00						287.734,25
0501	HABITAÇÃO	32.173,59		90.000,00	90.000,00						122.173,59
050102	OUTRA HABITAÇÃO	32.173,59		90.000,00	90.000,00						122.173,59
0503	PLANEJAMENTO	115.560,75		50.000,00	50.000,00						165.560,75
050301	PLANEJAMENTO	115.560,75		50.000,00	50.000,00						165.560,75
06	Ciência, Conhecimento e Inovação			155.000,00	155.000,00		140.000,00	140.000,00	140.000,00		575.000,00
0601	REDE CIENTÍFICA MUNICIPAL			10.000,00	10.000,00		10.000,00	10.000,00	10.000,00		40.000,00
0602	PROTÓCOLOS DE COOPERAÇÃO I+D			25.000,00	25.000,00		25.000,00	25.000,00	25.000,00		100.000,00
0603	RESIDÊNCIAS CIENTÍFICAS			30.000,00	30.000,00		30.000,00	30.000,00	30.000,00		120.000,00
0604	BOLSAS DE FORMAÇÃO AVANÇADA			40.000,00	40.000,00		40.000,00	40.000,00	40.000,00		160.000,00
0605	PROMOÇÃO LITERACIA CIENTÍFICA			50.000,00	50.000,00		35.000,00	35.000,00	35.000,00		155.000,00
07	PROTEÇÃO CIVIL	404.338,31		195.048,32	195.048,32		481.592,14	470.000,00	470.000,00		2.020.978,77
0701	PROGRAMA MUNICIPAL DEFESA DA FLORESTA CONTRA INCÊNDIOS	404.338,31		166.000,00	166.000,00		400.000,00	400.000,00	400.000,00		1.770.338,31
0702	SERVIÇO MUNICIPAL DE PROTEÇÃO CIVIL			29.048,32	29.048,32		81.592,14	70.000,00	70.000,00		250.640,46
08	DESENVOLVIMENTO ECONÓMICO	274.429,40		135.162,70	135.162,70		210.000,00	210.000,00	210.000,00		1.039.592,10
0804	EQUIPAMENTO TURÍSTICO			52.000,00	52.000,00						52.000,00
0805	PLANOS INTEGRADOS	152.782,40		65.662,70	65.662,70						218.445,10
0806	PROGRAMA REVITALIZAÇÃO COMÉRCIO CENTRO HISTÓRICO	121.647,00		4.500,00	4.500,00		100.000,00	100.000,00	100.000,00		426.147,00
0809	GEMINAÇÕES E INTERCÂMBIOS			3.000,00	3.000,00						3.000,00
0811	MOBILIDADE			4.000,00	4.000,00						4.000,00
0812	ANIMAÇÃO E DESENVOLVIMENTO ECONÓMICO			6.000,00	6.000,00		110.000,00	110.000,00	110.000,00		336.000,00
09	COMUNICAÇÕES E TRANSPORTES	947.828,76		200.000,00	200.000,00		150.000,00	150.000,00	150.000,00		1.597.828,76
0902	VIAS DE COMUNICAÇÃO E TRANSPORTES	947.828,76		200.000,00	200.000,00		150.000,00	150.000,00	150.000,00		1.597.828,76
090206	PROGRAMA SUPRESSÃO PASSAGENS NÍVEL	947.828,76		200.000,00	200.000,00		150.000,00	150.000,00	150.000,00		1.597.828,76
10	AMBIENTE E QUALIDADE DE VIDA	692.712,04		775.429,99	775.429,99		215.000,00	180.000,00	180.000,00		2.043.142,03
1014	REABILITAÇÃO DE ECOSISTEMAS			15.000,00	15.000,00						15.000,00
	A TRANSPORTAR ...	24.154.382,54		11.147.398,38	11.147.398,38		5.057.131,25	4.953.298,00	4.785.000,00		50.097.210,87

ENTIDADE	RESUMO DO PLANO DE ATIVIDADES MUNICIPAL	DOTAÇÕES INICIAIS DO ANO 2018
MUNICÍPIO DE VIANA DO CASTELO		

PÁGINA : 2

OBJECTIVO	DESCRIÇÃO	REALIZADO		DESPESAS (PREVISÃO)							TOTAL PREVISTO
		PAGAM. ATÉ 1-OUT-2017	PAGAM. PREV DE OUT-DEZ	ANO EM CURSO (FINANCIAMENTO)			ANOS SEGUINTE				
				TOTAL	DEFINIDO	NÃO DEFINIDO	2019	2020	2021	OUTROS	
	A TRANSPORTAR ...	24.154.382,54		11.147.398,38	11.147.398,38		5.057.131,95	4.953.288,00	4.785.000,00		50.097.210,87
1015	REQUALIFICAÇÃO DE ÁREAS NATURAIS			30.000,00	30.000,00						30.000,00
1016	PLANO INTEGRADO DE ORDENAMENTO E GESTÃO DE ÁREAS CLASSIFICADAS			40.000,00	40.000,00						40.000,00
1017	INVESTIGAÇÃO E DESENVOLVIMENTO			165.000,00	165.000,00		35.000,00				200.000,00
1018	VALORIZAÇÃO TURÍSTICA E EDUCATIVA	692.712,04		525.429,99	525.429,99		180.000,00	180.000,00	180.000,00		1.759.142,03
11	SERVIÇOS MUNICIPAIS	57.882,09		31.700,00	31.700,00		140.000,00	140.000,00	140.000,00		509.582,09
1103	MODERNIZAÇÃO ADMINISTRATIVA - INOVAÇÃO	57.882,09		31.700,00	31.700,00		140.000,00	140.000,00	140.000,00		509.582,09
12	INICIATIVAS DESENVOLVIMENTO	18.629.622,65		7.839.952,55	7.839.952,55		5.414.350,63	5.214.350,63	5.173.109,47		42.271.385,93
1201	COESÃO DO TERRITÓRIO E DESENVOLVIMENTO DAS FREGUESIAS	16.425.602,30		6.625.039,39	6.625.039,39		5.323.139,47	5.173.109,47	5.173.109,47		38.719.970,10
1203	TRANSFERÊNCIAS ENTRE ADMINISTRAÇÕES	1.913.058,11		1.099.241,16	1.099.241,16		91.241,16	41.241,16			1.144.781,59
1204	QUOTAS	290.962,24		115.672,00	115.672,00						416.634,24
13	ATIVOS FINANCEIROS	5.823.437,22		1.720.147,11	1.720.147,11		322.918,00				7.866.502,33
1301	PARTICIPAÇÕES DE CAPITAL NAS SOCIEDADES	5.823.437,22		1.720.147,11	1.720.147,11		322.918,00				7.866.502,33
	TOTAL GERAL ...	49.358.036,54		21.895.628,03	21.499.628,03		11.149.410,58	10.467.646,63	10.176.109,47		102.772.823,25

FUNCIONAL OBJ./PROG.	CÓDIGO/ANO/TIPO/NUM. DO PROJ. AÇÃO	DESCRIÇÃO	CÓDIGO DA CLASSIFIC. ECONÓMICA	FORMA DE REALIZAÇÃO	FONTE DE FINANCIAMENTO			RESPOSTA SÁVEL		DATAS		REALIZADO		DESPESAS DE INVESTIMENTO (PREVISÃO)				TOTAL PREVISTO	
					AC	AA	FC	CM	CM	INICIO	FIM	EX PAGAM. ATÉ 1-OUT-2017	PAGAM. PREV DE OUT-DEZ	ANO EM CURSO (FINANCIAMENTO)		ANOS SEGUINTE			
														TOTAL	DEFINIDO	NAO DEFIN	2019		2020
0201	2005 A.11	Promoção de eventos turísticos	0203/04070103											5.361.436,70	5.361.436,70	3085000,00			27972259,41
0201	2008 A.4	Edição Livro, Catálogos e Brochuras	0203/020220											50.000,00	50.000,00				245.329,89
0201	2010 A.1	Farceria com a Fundação Serralves	0203/04070101											50.000,00	50.000,00				125.142,61
0201	2014 A.6	Remineração Exposição Permanente MAD	0203/020225											1.000,00	1.000,00				67.866,67
0201	2014 A.7	Rede de Percursos Pedestres Montanha	0203/020217				85,0							1.000,00	1.000,00				65.944,00
0201	2014 A.7		0203/020220											10.000,00	10.000,00				273.115,47
0201	2014 A.7		0203/020220											117.264,83	117.264,83				192.603,27
0201	2015 A.2	Transportes - Apoio a atividades	0203/02021809											50.000,00	50.000,00				480.655,86
0201	2015 A.10	Valorização dos Caminhos de Santiago - Caminho Português da Costa	0203/020217				85,0							315.162,90	315.162,90				
0201	2015 A.10		0203/020217											15.162,90	15.162,90				
0201	2015 A.10		0203/020217											50.000,00	50.000,00				
0201	2015 A.10		0203/020225											250.000,00	250.000,00				
0201	2016 A.2	Valorizar o Património	0203/020225											1.000,00	1.000,00				1.000,00
0202	2002 A.10	DESPORTO E TEMPOS LIVRES	0203/020225											498.500,00	498.500,00				1102916,32
0202	2002 A.10	Férias Desportivas	0203/020225											88.490,50	88.490,50				128.490,50
0202	2002 A.23	Vencer a Idade com Saúde	0203/020225											40.000,00	40.000,00				80.244,84
0202	2007 A.57	Pavilhão Desportivo	0203/080701											42.500,00	42.500,00				1.000,00
0202	2015 A.9	Headela	0203/020217											1.000,00	1.000,00				893.180,98
0202	2015 A.9	Promoção de Eventos Desportivos	0203/020208											415.000,00	415.000,00				
0202	2015 A.9		0203/020217											50.000,00	50.000,00				
0202	2015 A.9		0203/020218											50.000,00	50.000,00				
0202	2015 A.9		0203/020225											15.000,00	15.000,00				
0203	2006 A.22	PIANO DESENVOLVIMENTO DE DESPORTO	0203/020225											300.000,00	300.000,00				746.355,15
0203	2014 A.9	Programa Animação Desportiva	0203/020225											392.355,15	392.355,15				
0203	2014 A.9	Programa Atletismo nas Escolas	0203/020225											1.000,00	1.000,00				40.158,93
0203	2014 A.10	Programa Náutica Escolar	0203/020107											2.000,00	2.000,00				2.479,70
0203	2014 A.10		0203/02021609											479,70	479,70				
0203	2015 A.3	Programa de Natação 1º CEB	0203/04070102											150.000,00	150.000,00				307.139,46
0203	2015 A.3		0203/02021009											5.000,00	5.000,00				
0203	2015 A.3		0203/020225											5.000,00	5.000,00				
0203	2017 A.1	Escolas Municipais de Natação	0203/02021009											140.000,00	140.000,00				252.391,03
0203	2017 A.1		0203/020225											10.000,00	10.000,00				
0203	2017 A.1		0203/020225											40.000,00	40.000,00				
0203	2017 A.2	Programa de Patinagem	0203/020225											10.000,00	10.000,00				10.000,00
0203	2017 A.7	Apoio Logístico Desporto	0203/020220											50.000,00	50.000,00				83.186,03
0203	2018 A.32	Programa Ciclismo	0203/04070102											1.000,00	1.000,00				1.000,00
0204	2007 A.32	APOIO ATIVIDADE ASSOCIATIVA DESPORTIVA Atividade Regular	0203/04070102											1.355.000,00	1.355.000,00				5301544,98
0204	2007 A.32		0203/04070102											450.000,00	450.000,00				1933941,84
														7.259.364,43	7.259.364,43				3326630,49
														3322631,06	3253298,00				3085000,00

FUNCIONAL OBJ./FRG.	CÓDIGO/ANO/TIPO/NUM. DO PROJ. ACÇÃO	DESCRIÇÃO	CÓDIGO DA CLASSIFIC. ECONÓMICA	FORMA DE REALIZAÇÃO	FONTE DE FINANCIAMENTO			RESPON- SÁVEL		DATAS		REALIZADO		DESPESAS DE INVESTIMENTO (PREVISÃO)				TOTAL PREVISTO	
					AC	AA	FC	CM	CM	INICIO	FIM	EX PAGAM. ATÉ 1-OUT-2017	FUNGAM. PREV DE OUT-DEZ	TOTAL	DEFINIDO	NAO DEFIN	ANOS SEGUINTE		
																	2019		2020
										A TRANSPORTAR ...									
0204	02	0207 A 33	0203/060701						CM	2013/01/02	2018/12/31	1247219,97		7.259.364,43	450.000,00	7.259.364,43	3253298,00	3085000,00	33206930,49
0204	03	2007 A 34	0203/080701						CM	2013/01/02	2018/12/31	123.983,36		450.000,00	450.000,00				1697219,97
0204	04	2007 A 35	0203/04070102						CM	2013/01/02	2018/12/31	123.983,36		75.000,00	75.000,00				198.983,36
0204	01	2015 A 4	0203/02021009						CM	2013/01/02	2018/12/31	1029216,53		330.000,00	330.000,00				1359216,53
0205	01	2011 A 30	0203/020225						CM	2013/01/02	2018/12/31	62.183,28		50.000,00	50.000,00				112.183,28
0205	02	2011 A 31	0203/020225						CM	2013/01/02	2018/12/31	389.886,29		382.843,50	382.843,50		12.361,50		785.091,29
0205	03	2011 A 32	0203/020225						CM	2013/01/02	2018/12/31	354.234,74		350.000,00	350.000,00				704.234,74
0205	04	2011 A 33	0203/020225						CM	2013/01/02	2018/12/31	35.651,55		1.000,00	1.000,00				36.651,55
0205	05	2011 A 34	0203/020225						CM	2013/01/02	2018/12/31			1.000,00	1.000,00				1.000,00
0205	06	2011 A 35	0203/020225						CM	2013/01/02	2018/12/31			1.000,00	1.000,00				1.000,00
0205	07	2018 A 3	0203/020225						CM	2018/01/01	2018/12/31	28.843,50		28.843,50	28.843,50				41.205,00
03	0301	2007 A 52	0203/04070104						CM	2013/01/02	2018/12/31	215005,78		450.000,00	450.000,00				260005,78
0301	01	2007 A 52	0203/080701						CM	2013/01/02	2021/12/31	539.915,37		550.000,00	550.000,00				273915,37
0301	01	2007 A 62	0203/090701						CM	2013/01/02	2021/12/31	182.871,80		65.000,00	65.000,00				427.871,80
0301	01	2011 A 12	0203/080701						CM	2013/01/02	2021/12/31			111.000,00	111.000,00				411.000,00
0301	02	2012 A 2	0203/080701						CM	2013/01/02	2021/12/31			100.000,00	100.000,00				1.000,00
0302	02	2007 A 59	0203/04070104						CM	2013/01/02	2018/12/31			1.000,00	1.000,00				1.000,00
0302	01	2016 A 1	0203/080306						CM	2016/01/02	2021/12/31	53.640,96		110.000,00	110.000,00				410.000,00
0303	01	2009 A 2	0203/04070104						CM	2013/01/02	2018/12/31			36.000,00	36.000,00				149.640,96
0303	02	2007 A 61	0203/020214						CM	2013/01/02	2018/12/31	38.863,50		5.000,00	5.000,00				10.000,00
0303	01	2010 A 5	0203/0405013208						CM	2013/01/02	2021/12/31	34.777,46		20.000,00	20.000,00				22.863,50
0303	01	2014 A 13	0203/020225						CM	2014/01/01	2018/12/31			1.000,00	1.000,00				1.000,00
0304	01	2013 A 8	0203/020225						CM	2013/01/02	2018/12/31	38.795,03		10.000,00	10.000,00				48.795,03
0304	02	2011 A 13	0203/04070104						CM	2013/01/02	2018/12/31	90.051,28		25.000,00	25.000,00				125.051,28
0304	02	2011 A 13	0203/080701						CM	2013/01/02	2018/12/31			10.000,00	10.000,00				1.000,00
0304	03	2007 A 63	0203/020225						CM	2013/01/02	2018/12/31			1.000,00	1.000,00				1.000,00
0304	04	2014 A 11	0203/020225						CM	2014/01/01	2018/12/31			1.000,00	1.000,00				1.000,00
0305	01	2007 A 60	0203/020225						CM	2013/01/02	2018/12/31	44.720,83		250.000,00	250.000,00				294.720,83
0305	01	2007 A 60	0203/020225						CM	2013/01/02	2018/12/31	44.720,83		10.000,00	10.000,00				294.720,83
0305	01	2007 A 60	0203/020225						CM	2013/01/02	2018/12/31			40.000,00	40.000,00				294.720,83
0305	01	2007 A 60	0203/04070104						CM	2013/01/02	2018/12/31			200.000,00	200.000,00				294.720,83
0306	01	2007 A 60	0203/04070104						CM	2013/01/02	2018/12/31			75.979,43	75.979,43				86.526,68
0306	01	2007 A 60	0203/04070104						CM	2013/01/02	2018/12/31			10056207,93	10056207,93				44158725,97
										A TRANSPORTAR ...		2223927,48		4064992,56	3983298,00				3815000,00

FUNCIONAL OBJ./FRG.	CÓDIGO/ANO/TIPO/NUM. DO PROJ. ACÇÃO	DESCRIÇÃO	CÓDIGO DA CLASSIFIC. ECONÓMICA	FORMA DE REALIZAÇÃO	FONTE DE FINANCIAMENTO		RESPON- SÁVEL	DATAS		REALIZADO		DESPESAS DE INVESTIMENTO (PREVISÃO)				TOTAL PREVISÃO		
					AC	AR		FC	EX PAGAM. ATÉ 3-03/2017	FIM	INICIO	ANO EN CURSO (FINANCIAMENTO)	MAO DEFIN	2019	2020		2021	OUTROS
0806	01	2017 A 3	0203/020225	Programa de Animação Centro Histórico			CM	2017/01/02	2021/12/31	23206533,78	10916898,38	4643298,00	4475000,00	47988882,11				
0809	01	2007 A 78	0203/020225	CEMÉTARIOS E INTERCÂMBIOS Municipais			CM	2013/01/02	2018/12/31		2.500,00	50.000,00	50.000,00	152.500,00				
0809	01	2014 A 15	0203/020225	Acções Empresariais			CM	2014/01/01	2018/12/31		3.000,00	3.000,00	3.000,00	3.000,00				
0809	02	2014 A 16	0203/020225	Acções Culturais			CM	2014/01/01	2018/12/31		1.000,00	1.000,00	1.000,00	1.000,00				
0811	01	2010 A 26	0205/020214	MOBILIDADE Plano Estratégico de Mobilidade			CM	2013/01/02	2018/12/31		500,00	500,00	500,00	1.000,00				
0811	01	2010 A 26	0205/020225				CM	2014/01/01	2018/12/31		500,00	500,00	500,00	1.000,00				
0811	01	2010 A 26	0205/020225				CM	2014/01/01	2018/12/31		1.000,00	1.000,00	1.000,00	1.000,00				
0811	02	2016 A 6	0205/020225	Rede Veículos Eléctricos Programa de estacionamento para Residentes do Centro Histórico			CM	2016/01/02	2018/12/31		1.000,00	1.000,00	1.000,00	1.000,00				
0811	03	2016 A 7	0203/020217	Plano Geral de Acessibilidades Rodó e Ferroviárias ao Porto de Viana do Castelo, Estaleiros Navais e Zona de Actividades Económicas da "Praia Norte"			CM	2016/01/02	2018/12/31		1.000,00	1.000,00	1.000,00	1.000,00				
0812	01	2016 A 10	0203/020225	ANIMAÇÃO E DESENVOLVIMENTO ECONÓMICO Programa de Qualificação da Oferta Alargada do Aparelho Comercial do Centro Histórico			CM	2016/01/02	2021/12/31		6.000,00	110.000,00	110.000,00	336.000,00				
0812	03	2016 A 12	0203/020225	Programa de Marketing Urbano "Viana Destino Náutico"			CM	2016/01/02	2021/12/31		2.500,00	50.000,00	50.000,00	152.500,00				
0812	05	2016 A 14	0201/04070108	Incubadora Criativa do Alto Minho			CM	2016/01/02	2021/12/31		2.500,00	10.000,00	10.000,00	32.500,00				
09				COMUNICAÇÕES E TRANSPORTES							1.000,00	50.000,00	50.000,00	151.000,00				
0902				VIAS DE COMUNICAÇÃO E TRANSPORTES							200.000,00	150.000,00	150.000,00	1597828,76				
090206				PROGRAMA SUPRESSÃO PASSAGENS NÍVEL							200.000,00	150.000,00	150.000,00	1597828,76				
090206	11	2006 A 1	0205/08010102	Supressão de passagem de nível			CM	2013/01/02	2021/12/31		200.000,00	150.000,00	150.000,00	1597828,76				
10				AMBIENTE E QUALIDADE DE VIDA							775.429,99	180.000,00	180.000,00	2043142,03				
1014				REABILITAÇÃO DE ECOSISTEMAS							15.000,00	15.000,00	15.000,00	15.000,00				
1014	06	2018 A 18	0204/020225	Reabilitação de Ecossistemas			CM	2018/01/01	2018/12/31		10.000,00	10.000,00	10.000,00	15.000,00				
1014	06	2018 A 18	0204/04070108				CM				5.000,00	5.000,00	5.000,00	30.000,00				
1015				REQUALIFICAÇÃO DE ÁREAS NATURAIS							15.000,00	15.000,00	15.000,00	30.000,00				
1015	03	2018 A 19	0204/020225	Veios de S. Simão e Lagoas de Vila Franca			CM	2018/01/01	2018/12/31		15.000,00	15.000,00	15.000,00	15.000,00				
1015	04	2018 A 20	0204/020225	Planaltos de Argá e Sta Luzia			CM	2018/01/01	2018/12/31		15.000,00	15.000,00	15.000,00	15.000,00				
1015	04	2018 A 20	0204/04070108				CM				10.000,00	10.000,00	10.000,00	15.000,00				
1015	04	2018 A 20	0204/04070108				CM				5.000,00	5.000,00	5.000,00	15.000,00				
				A. TRANSPORTAR ...							11177398,38	4933298,00	4785000,00	50127210,87				

Algo

[Handwritten signatures and initials]

FUNCIONAL OBJ./FERG.	CÓDIGO/ANO/TIPO/NUM. DO PROJ. AÇÃO	DESCRIÇÃO	CÓDIGO DA CLASSIFIC. ECONÔMICA	FORMA DE REALIZAÇÃO	FONTE DE FINANCIAMENTO			RESPON- SÁVEL	DATAS		REALIZADO EX FAGAM. ATE 1-01/1-2017	DESPESAS DE INVESTIMENTO (PREVISÃO)				TOTAL PREVISTO	
					AC	AA	FC		INICIO	FIM		TOTAL	DEFINIDO	MAO DEIN	ANOS SEGUINTE		
															2019		2020
										A TRANSFERTAS ...	24154382,54	11177398,38	40.000,00	4953298,00	4785000,00	50121210,87	
1016		PLANO INTEGRADO DE ORDENAMENTO E GESTÃO DE ÁREAS CLASSIFICADAS										40.000,00	40.000,00		40.000,00		
1015	2018 A 21	Cadastro da Orla Costeira e Domínio Público Marítimo	0204/020214				CM		2018/01/01	2018/12/31		15.000,00			15.000,00		
1016	2018 A 21		0204/020225									5.000,00					
1016	2018 A 22	Plano de Paisagem	0204/020214				CM		2018/01/01	2018/12/31		10.000,00			10.000,00		
1016	2018 A 22		0204/020225									5.000,00					
1016	2018 A 22	Carta de Risco de Degradação de Espaços Classificados	0204/020225				CM		2018/01/01	2018/12/31		15.000,00			15.000,00		
1016	2018 A 23																
1017		INVESTIGAÇÃO E DESENVOLVIMENTO										165.000,00	165.000,00	35.000,00	200.000,00		
1017	2017 A 4	Desenvolvimento de Conhecimento para suporte à interpretação de Campo	0204/020225				85-0	CM	2017/01/02	2018/12/31		155.000,00			190.000,00		
1017	2018 A 24	Desenvolvimento de Conteúdos em Comunicação de Ciência	0204/020225				85-0	CM	2018/01/01	2018/12/31		10.000,00			10.000,00		
1018		VALORIZAÇÃO TURÍSTICA E EDUCATIVA										525.429,99	525.429,99	180.000,00	1758142,03		
1018	2002 A 34	Segurança Balnear em Praias de Bandeira Azul	0204/020225				CM		2013/01/02	2018/12/31	595.133,20	225.000,00			820.133,20		
1018	2009 A 3	Sítio Internet - CHIA	0204/020225				CM		2013/01/02	2018/12/31		20.000,00			20.000,00		
1018	2016 A 15	Projeto Escola da Natureza	0203/020225				CM		2016/01/02	2018/12/31		50.429,99			148.088,83		
1018	2018 A 25	Observatório da Biodiversidade	0204/020225				85-0	CM	2017/01/01	2021/12/31		50.000,00			80.000,00		
1018	2018 A 26	Porta das Águas (Museu do Património Mineiro)					CM		2018/01/01	2021/12/31		55.000,00			85.000,00		
1018	2018 A 26		0204/020225									27.500,00					
1018	2018 A 26		0204/04070108									27.500,00					
1018	2018 A 27	Porta do Neiva (Museu do Mel e do Caulino)					CM		2018/01/01	2021/12/31		32.000,00			62.000,00		
1018	2018 A 27		0204/020225														
1018	2018 A 27		0204/04070108														
1018	2018 A 28	Promoção Local	0204/020217				CM		2018/01/01	2021/12/31		38.000,00			158.000,00		
1018	2018 A 28		0204/020225									8.000,00					
1018	2018 A 28	Promoção Alargada	0204/020217				CM		2018/01/01	2021/12/31		50.000,00			230.000,00		
1018	2018 A 29		0204/020225									25.000,00					
1018	2018 A 29		0204/020225									25.000,00					
1018	2018 A 29	Rede Municipal de Trilhos	0204/020225				CM		2018/01/01	2021/12/31		5.000,00			155.000,00		
1018	2018 A 30	SERVIÇOS MUNICIPAIS MODERNIZAÇÃO ADMINISTRATIVA - INOVAÇÃO										31.700,00	31.700,00	140.000,00	509.582,09		
11		Certificação Serviços Municipais	0202/020225				CM		2013/01/02	2018/12/31		1.000,00			1.000,00		
1103	2007 A 26	Qualificação Profissionais da Administração Local	0202/020215				CM		2013/01/02	2021/12/31	51.217,95	40.000,00			174.217,95		
1103	2014 A 2	Modernização Administrativa (ISMA)	0201/020225				CM		2014/01/01	2021/12/31		100.000,00			301.000,00		
1103	2017 A 5	Plataforma da Educação INICIATIVAS DESENVOLVIMENTO	0203/020225				85-0	CM	2017/01/02	2018/12/31	6.664,14	26.700,00			33.364,14		
12												7.839.952,55	521.435,63	51.73109,47	42271385,93		
									A TRANSFERTAS ...	24904976,67		11939528,37			52634934,99		

5

FUNCIONAL OBJ./FRG.	CÓDIGO/ANO/TIPO/NUM. DO PROJ. ACÇÃO	DESCRIÇÃO	CÓDIGO DA CLASSIFIC. ECONÓMICA	FORMA DE REALIZAÇÃO	FONTE DE FINANCIAMENTO			RESPO- SÁVEL	DATAS		REALIZADO EX PAGAM. ATE 1-OUT-2017	DESPESAS DE INVESTIMENTO (PREVISTA)				TOTAL PREVISTO	
					AC	AA	FC		INICIO	FIM		ANO EM CURSO (FINANCIAMENTO)		ANOS SEGUINTE			
												TOTAL	DEFINIDO	NAO DEFIN	2019		2020
1201		COESÃO DO TERRITÓRIO E DESENVOLVIMENTO DAS FREGUESIAS									24904976,67	11939528,37	11939528,37	5412131,95	527296,00	5105000,00	52634934,99
1201	2002 A 17	Centros Cívicos - Arranjos Urbanísticos	0201/0605010202				CN		2013/01/02	2021/12/31	16425602,30	6.625.039,39	6.625.039,39	5173109,47	5173109,47	5173109,47	39719970,10
1201	2002 A 18	Sedes de Junta	0201/0605010207				CN		2013/01/02	2021/12/31	1110322,20	302.929,92	302.929,92	300.000,00	300.000,00	300.000,00	2313232,12
1201	2002 A 24	Instalações desportivas	0201/0605010207				CN		2013/01/02	2021/12/31	163.404,81	75.000,00	75.000,00	50.000,00	50.000,00	50.000,00	388.404,81
1201	2002 A 20	Equip./maquinaria e material de transportes	0201/0605010204				CN		2013/01/02	2021/12/31	506.550,87	450.000,00	450.000,00	150.000,00	150.000,00	150.000,00	1406550,87
1201	2002 A 21	Cemitérios - Capelas Mortuárias	0201/0605010208				CN		2013/01/02	2021/12/31	337.155,68	220.000,00	220.000,00	100.000,00	100.000,00	100.000,00	857.155,68
1201	2002 A 25	Rede Viária	0201/0605010206				CN		2013/01/02	2021/12/31	1032982,71	300.000,00	300.000,00	50.000,00	50.000,00	50.000,00	1582982,71
1201	2002 A 27	Requalificação Espaços Públicos	0201/0605010201				CN		2013/01/02	2021/12/31	4446023,80	1.750.000,00	1.750.000,00	1700000,00	1700000,00	1700000,00	11296023,80
1201	2002 A 22	Outras Transferências	0201/0605010208				CN		2013/01/02	2021/12/31	3953981,72	1.350.000,00	1.350.000,00	1350000,00	1350000,00	1350000,00	9333981,72
1201	2002 A 40	Limpeza Caminhos Municipais	0201/0405010208				CN		2013/01/02	2021/12/31	1666938,38	300.000,00	300.000,00	750.000,00	750.000,00	750.000,00	4666938,38
1201	2002 A 41	Conservação e Funcionamento Parque Escolar	0201/0405010208				CN		2013/01/02	2021/12/31	643.364,50	450.000,00	450.000,00	163.109,47	163.109,47	163.109,47	1293802,38
1201	2002 A 43	Valorização Ambiental e Limpeza Praias	0201/0605010208				CN		2013/01/02	2021/12/31	228.524,96	225.000,00	225.000,00	200.000,00	200.000,00	200.000,00	1053524,96
1201	2002 A 43	Valorização Ambiental e Limpeza Praias	0201/0605010208				CN		2013/01/02	2021/12/31	817.273,39	210.000,00	210.000,00	210.000,00	210.000,00	210.000,00	1657273,39
1201	2002 A 43	Valorização Ambiental e Limpeza Praias	0201/0605010208				CN		2013/01/02	2021/12/31	1364227,06	380.000,00	380.000,00	380.000,00	380.000,00	380.000,00	1744227,06
1201	2002 A 45	Espaços Verdes	0201/0405010208				CN		2013/01/02	2021/12/31	650,00	50.000,00	50.000,00	50.000,00	50.000,00	50.000,00	200.650,00
1201	2002 A 46	Prevenção de Fogos Florestais	0201/0405010208				CN		2013/01/02	2021/12/31	1.000,00	1.000,00	1.000,00	1.000,00	1.000,00	1.000,00	2.000,00
1201	2010 A 29	Administrativa e Formação	0201/0605010208				CN		2013/01/02	2021/12/31	40.500,00	13.000,00	13.000,00	50.000,00	50.000,00	50.000,00	203.500,00
1201	2011 A 25	Saneamento / A. Pluviais	0201/0605010208				CN		2013/01/02	2021/12/31	112.049,43	350.000,00	350.000,00	100.000,00	100.000,00	100.000,00	652.049,43
1201	2011 A 26	Parques Infantis	0201/0605010208				CN		2013/01/02	2021/12/31	15.000,00	15.000,00	15.000,00	15.000,00	15.000,00	15.000,00	15.000,00
1201	2012 A 6	Promoção / Musealização	0201/0405010208				CN		2013/01/02	2021/12/31	932,79	20.000,00	20.000,00	20.000,00	20.000,00	20.000,00	20.932,79
1203		TRANSFÉRENCIAS ENTRE ADMINISTRAÇÕES									1913058,11	1.099.241,16	1.099.241,16	91.241,16	91.241,16	91.241,16	31.44781,59
1203	2003 A 2	Apoios Sociais CSIF	0201/0405010208				CN		2013/01/02	2018/12/31	932,79	20.000,00	20.000,00	20.000,00	20.000,00	20.000,00	20.932,79
1203	2003 A 3	Outros Municípios	0201/04050101				CN		2013/01/02	2018/12/31	10.000,00	10.000,00	10.000,00	10.000,00	10.000,00	10.000,00	10.000,00
1203	2003 A 4	Serviços Municipalizados de Viana do Castelo	0201/06050108				CN		2013/01/02	2018/12/31	500.000,00	500.000,00	500.000,00	500.000,00	500.000,00	500.000,00	500.000,00
1203	2003 A 11	Transferências - Instituições	0201/04050104				CN		2013/01/02	2018/12/31	553.482,25	125.000,00	125.000,00	125.000,00	125.000,00	125.000,00	678.482,25
1203	2003 A 11	Transferências - Instituições	0201/04050104				CN		2013/01/02	2018/12/31	1.000,00	1.000,00	1.000,00	1.000,00	1.000,00	1.000,00	1.000,00
1203	2003 A 11	Transferências - Instituições	0201/04050104				CN		2013/01/02	2018/12/31	124.000,00	124.000,00	124.000,00	124.000,00	124.000,00	124.000,00	124.000,00
1203	2008 A 14	Escola Profissional de Música	0201/06050108				CN		2013/01/02	2018/12/31	1.000,00	1.000,00	1.000,00	1.000,00	1.000,00	1.000,00	1.000,00
1203	2008 A 16	Fundação Gil Banes	0201/06050108				CN		2013/01/02	2018/12/31	1.000,00	1.000,00	1.000,00	1.000,00	1.000,00	1.000,00	1.000,00
1203	2008 A 19	Viana Pólis	0201/06050108				CN		2013/01/02	2018/12/31	1.000,00	1.000,00	1.000,00	1.000,00	1.000,00	1.000,00	1.000,00
1203	2009 A 4	Viana Festas	0201/06050108				CN		2013/01/02	2018/12/31	1194005,00	310.000,00	310.000,00	310.000,00	310.000,00	310.000,00	1504005,00
1203	2011 A 27	CIW - Mirão Lima	0201/04050104				CN		2013/01/02	2018/12/31	98.997,55	50.000,00	50.000,00	25.000,00	25.000,00	25.000,00	148.997,55
1203	2011 A 27	CIW - Mirão Lima	0201/04050104				CN		2013/01/02	2018/12/31	25.000,00	25.000,00	25.000,00	25.000,00	25.000,00	25.000,00	148.997,55
1203	2011 A 27	CIW - Mirão Lima	0201/04050104				CN		2013/01/02	2018/12/31	1956257,76	1956257,76	1956257,76	10446407,47	10446407,47	10278109,47	94199389,89

FUNCIONAL ORÇ./FPG.	CÓDIGO/ANO/TIPO/NUM. DO PROJ. ACÇÃO	DESCRIÇÃO	CÓDIGO DA CLASSIFIC. ECONÓMICA	FORMA DE REALIZAÇÃO	FONTE DE FINANCIAMENTO			RESPON- SÁVEL	DATAS		REALIZADO EX PAGAM. ATÉ 31-DEZ 1-OUT-2017 DE OUT-DEZ	DESPESAS DE INVESTIMENTO (PREVISÃO)					TOTAL PREVISTO
					AC	AA	FC		INICIO	FIM		ANO EM CURSO (FINANCIAMENTO)	2019	2020	2021	OUTROS	
											43177053,77	19582567,76	10446407,47	10278109,47	94199389,89		
1203	2018 A 16	Fundo de Eficiência Energética	0205/100705				CN	2016/01/02	2020/12/31	66.573,31	41.241,16	41.241,16	41.241,16	190.296,79			
1203	2018 A 31	Associação Geoparque Litoral Viana do Castelo	0201/04050108				CN	2018/01/01	2019/12/31		60.000,00	60.000,00	50.000,00	110.000,00			
1204	2005 A 3	COOTAS Associação Nacional	0201/04050108				CN	2013/01/02	2018/12/31	290.962,24	115.672,00	115.672,00	406.634,24				
1204	2005 A 4	Municípios Associação Portuguesa	0201/04050108				CN	2013/01/02	2018/12/31	17.596,61	6.000,00	6.000,00	23.596,61				
1204	2005 A 5	Centro Histórico	0201/04050108				CN	2013/01/02	2018/12/31	3.292,08	1.650,00	1.650,00	4.942,08				
1204	2005 A 6	Elvo Atlântico	0201/04050108				CN	2013/01/02	2018/12/31	72.000,00	15.000,00	15.000,00	87.000,00				
1204	2005 A 12	Outras quotas	0201/04050108				CN	2013/01/02	2018/12/31	30.611,90	20.000,00	20.000,00	50.611,90				
1204	2006 A 13	Cidades Saudáveis	0201/04050108				CN	2013/01/02	2018/12/31	5.672,52	5.700,00	5.700,00	11.372,52				
1204	2011 A 28	Organização Mundial Saúde Rede Portuguesa Cidades Saudáveis	0201/04050108				CN	2013/01/02	2018/12/31	4.321,81	4.350,00	4.350,00	8.671,81				
1204	2011 A 29	Confraria do Vinho Verde	0201/04050108				CN	2013/01/02	2018/12/31	1.496,40	1.000,00	1.000,00	2.496,40				
1204	2012 A 7	CEM - Minho Lima REIS Associação para a Colaboração entre Fortes e Cidades	0201/04050108				CN	2013/01/02	2018/12/31	127.460,00	50.000,00	50.000,00	177.460,00				
1204	2012 A 8	Associação de Municípios Portugueses do Vinho Verde	0201/04050108				CN	2013/01/02	2018/12/31	4.650,00	1.550,00	1.550,00	6.200,00				
1204	2015 A 6	Entidade Turismo Porto e Norte	0201/04050108				CN	2015/01/01	2018/12/31	917,92	1.000,00	1.000,00	1.917,92				
1204	2015 A 7	Conferência das Cidades do Arco Atlântico	0201/04050108				CN	2015/01/01	2018/12/31	4.500,00	1.000,00	1.000,00	5.500,00				
1204	2009 A 5	ATIVOS FINANCEIROS					CN	2013/01/02	2018/12/31	13.643,00	6.822,00	6.822,00	20.465,00				
1301	2009 A 5	PARTECIPAÇÕES DE CAPITAL					CN			5823437,22	1.720.147,11	1.720.147,11	7866502,33				
1301	2009 A 6	NAS SOCIEDADES					CN			5823437,22	1.720.147,11	1.720.147,11	7866502,33				
1301	2015 A 1	Viana Follis Follis Litoral Norte Fundo de Apoio Municipal	0201/090802				CN	2013/01/02	2019/12/31	2775256,39	547.229,11	547.229,11	3422485,50				
							CN	2013/01/02	2018/12/31	2240885,83	750.000,00	750.000,00	2990885,83				
							CN	2015/01/02	2019/12/31	807.295,00	322.918,00	322.918,00	1453131,00				
								TOTAL GERAL	49358036,54	21499628,03	11149400,58	10278109,47	10277823,2			

FASES DE EXECUÇÃO

- 0 - NÃO INICIADA
- 1 - EM CURSO
- 2 - TERMINADA
- 3 - EXECUÇÃO FÍSICA ATÉ 50%
- 4 - EXECUÇÃO FÍSICA SUPERIOR A 50%
- 5 - DESPESA CONTÍNUA
- 9 - CONCLUÍDA
- F -

Em ___ de ___ de ___

Em ___ de ___ de ___

67

Albino

Albino

PLANO PLURIANUAL DE INVESTIMENTOS



**CÂMARA MUNICIPAL
VIANA DO CASTELO**

~

ENTIDADE	RESUMO DO PLANO PLURIANUAL DE INVESTIMENTOS	DOTAÇÕES INICIAIS DO ANO 2013
MUNICÍPIO DE VIANA DO CASTELO		

PÁGINA : 1

OBJETIVO	DESCRIÇÃO	REALIZADO		DESPESAS (PREVISÃO)							TOTAL PREVISTO
		PAGM. ATÉ 1-OUT-2017	PAGM. PREV DE OUT-DEZ	ANO EM CURSO (FINANCIAMENTO)			ANOS SEGUINTE				
				TOTAL	DEFINIDO	NÃO DEFINIDO	2019	2020	2021	OUTROS	
01	EDUCAÇÃO	1.667.915,27		3.671.328,26	3.671.328,26		5.846.316,40	400.000,00	400.000,00		11.985.559,93
0101	EDUCAÇÃO BÁSICA	1.667.915,27		3.671.328,26	3.671.328,26		5.846.316,40	400.000,00	400.000,00		11.985.559,93
02	CULTURA DESPORTO E TEMPOS LIVRES	4.676.062,26		1.933.944,26	1.933.944,26		2.650.000,00	1.500.000,00	500.000,00		11.260.006,52
0201	CULTURA	1.331.436,01		531.304,11	531.304,11		1.200.000,00	850.000,00	50.000,00		3.962.940,12
0202	DESPORTO E TEMPOS LIVRES	2.148.199,72		1.336.640,15	1.336.640,15		850.000,00	500.000,00	300.000,00		5.135.129,87
0205	CENTRO DE MAR	977.130,62		57.000,00	57.000,00		100.000,00	100.000,00	100.000,00		1.334.130,62
0206	PATRIMÔNIO CULTURAL	218.705,91		9.000,00	9.000,00		50.000,00	50.000,00	50.000,00		827.705,91
03	AÇÃO SOCIAL E SAÚDE			52.000,00	52.000,00		250.000,00	250.000,00	250.000,00		802.000,00
0303	REDE SOCIAL			52.000,00	52.000,00		250.000,00	250.000,00	250.000,00		802.000,00
05	HABITAÇÃO E URBANIZAÇÃO	5.601.468,68		4.586.201,75	4.586.201,75		21.375.000,00	7.450.000,00	1.900.000,00		40.912.670,43
0501	HABITAÇÃO	288.808,74		147.000,00	147.000,00		150.000,00	150.000,00	150.000,00		885.808,74
050101	PARQUE HABITACIONAL	288.808,74		147.000,00	147.000,00		150.000,00	150.000,00	150.000,00		885.808,74
0503	PLANEAMENTO	2.259.925,85		3.456.501,75	3.456.501,75		19.375.000,00	5.450.000,00	150.000,00		30.691.427,60
050301	PLANEAMENTO	127.938,45		220.463,05	220.463,05		200.000,00				549.401,50
050302	UNIDADES OPERATIVAS DE PLANEAMENTO E GESTÃO			7.000,00	1.900,00						7.000,00
050304	REGENERACÃO / REABILITACÃO URBANA	2.131.997,40		3.229.038,70	3.229.038,70		19.175.000,00	5.450.000,00	150.000,00		30.136.126,10
05030401	REGENERACÃO / REABILITACÃO URBANA	30.750,00		3.000,00	1.000,00						33.750,00
05030402	ARU - DARQUE	567.940,37		1.142.617,10	1.142.617,10		2.100.000,00	2.200.000,00	100.000,00		6.110.457,47
05030403	ARU - CIDADE POENTE	469.147,53		134.500,00	134.500,00		1.500.000,00				2.103.647,53
05030404	ARU - FRENTE RIBEIRINHA	260.336,54		912.991,68	912.991,68		4.250.000,00	350.000,00			5.673.228,22
05030405	ARU - CENTRO HISTÓRICO	429.388,12		875.929,92	875.929,92		6.570.000,00	1.950.000,00	50.000,00		9.875.318,04
05030406	ARU - CIDADE NORTE			7.000,00	1.000,00		1.360.000,00	300.000,00			1.667.000,00
05030407	ARU - FRENTE ATLÁNTICA			24.000,00	24.000,00		1.350.000,00				1.374.000,00
05030408	ARU - FRENTE MARÍTIMA AMOROSA			28.000,00	28.000,00		575.000,00	150.000,00			753.000,00
05030411	PAICE - COMUNIDADE DESFAVORECIDA DE DARQUE			90.000,00	90.000,00		520.000,00				610.000,00
05030412	PAICE - COMUNIDADE DESFAVORECIDA DA MEADELA			46.500,00	46.500,00		300.000,00				346.500,00
05030413	PAICE - COMUNIDADE DESFAVORECIDA POENTE	374.124,84		64.500,00	64.500,00		650.000,00	500.000,00			1.589.524,84
0504	URBANIZAÇÃO	3.052.734,09		982.700,00	982.700,00		1.650.000,00	1.850.000,00	1.600.000,00		9.335.434,09
050403	ARRUAMENTOS URBANOS	461.154,64		786.700,00	786.700,00		960.000,00	960.000,00	710.000,00		3.877.954,64
050404	QUALIFICAÇÃO DE ESPAÇOS PÚBLICOS	5.103,20		2.000,00	2.000,00						1.003,20
050405	PARQUES E JARDINS	276.355,47		90.000,00	90.000,00		140.000,00	140.000,00	140.000,00		786.355,47
050406	ILUMINAÇÃO PÚBLICA E MONUMENTAL	29.493,05		28.000,00	28.000,00		750.000,00	750.000,00	750.000,00		2.307.493,05
050408	ELIMINAÇÃO DE BARRERAS ARQUITETÓNICAS	7.648,99		1.000,00	1.000,00						9.648,99
050409	AQUISIÇÃO DE TERRENOS	2.272.978,75		75.000,00	75.000,00						2.347.978,75
06	Ciência, Conhecimento e Inovação			8.000,00	8.000,00		140.000,00				148.000,00
0601	REDE CIENTÍFICA MUNICIPAL			3.000,00	3.000,00		140.000,00				143.000,00
0602	PROTÓCOLOS DE COOPERAÇÃO I+D			5.000,00	5.000,00						5.000,00
07	PROTEÇÃO CIVIL	207.867,06		265.467,03	265.467,03		231.914,44	50.000,00	50.000,00		805.248,53
0701	PROGRAMA MUNICIPAL DEFESA DA FLORESTA CONTRA INCÊNDIOS	182.084,95		40.000,00	40.000,00		50.000,00	50.000,00	50.000,00		372.084,95
0702	SERVIÇO MUNICIPAL DE PROTEÇÃO CIVIL	25.782,11		225.467,03	225.467,03		181.914,44				433.163,58
08	DESENVOLVIMENTO ECONÓMICO	12.032.418,85		4.362.605,14	4.362.605,14		2.700.000,00	1.250.000,00	1.100.000,00		21.445.023,99
0801	ZONAS/PARQUES EMPRESARIAIS, INDUSTRIAIS E DE ATIVIDADES ECONÓMICAS	12.011.077,51		4.329.605,14	4.329.605,14		2.550.000,00	1.250.000,00	1.100.000,00		21.240.682,65
0802	DESENVOLVIMENTO E TECNOLOGIA			3.000,00	3.000,00		150.000,00				153.000,00
0803	CONSTRUÇÃO E QUALIFICAÇÃO DE MERCADOS E FEIRAS	21.341,34		30.000,00	30.000,00						51.341,34
09	COMUNICAÇÕES E TRANSPORTES	3.737.263,33		2.063.488,15	2.063.488,15		2.770.000,00	2.000.000,00	1.400.000,00		11.970.751,48
0902	VIAS DE COMUNICAÇÃO E TRANSPORTES	3.737.263,33		2.063.488,15	2.063.488,15		2.770.000,00	2.000.000,00	1.400.000,00		11.970.751,48
090201	PREVENÇÃO E SEGURANÇA RODoviária	169.234,37		52.000,00	52.000,00		50.000,00	50.000,00	50.000,00		371.234,37
090202	BENEFICIAÇÃO DA REDE Viária MUNICIPAL	2.230.040,27		1.364.988,15	1.364.988,15		1.050.000,00	1.050.000,00	850.000,00		6.545.028,42
	A TRANSPORTAR ...	26.585.006,76		16.296.534,59	16.296.534,59		34.293.230,84	12.000.000,00	5.100.000,00		94.274.772,19

ENTIDADE MUNICÍPIO DE VIANA DO CASTELO	RESUMO DO PLANO PLURIANUAL DE INVESTIMENTOS	DOTAÇÕES INICIAIS DO ANO 2018
--	--	----------------------------------

Alcides
HW

[Handwritten signature]

PÁGINA : 2
DA

B
J
M

OBJECTIVO	DESCRIÇÃO	REALIZADO		DESPESAS (PREVISÃO)							TOTAL PREVISÃO
		PAGAM. ATÉ 1-OUT-2017	PAGAM. PREV DE OUT-DEZ	ANO EM CURSO (FINANCIAMENTO)			ANOS SEGUINTE				
				TOTAL	DEFINIDO	NÃO DEFINIDO	2019	2020	2021	OUTROS	
	A TRANSPORTAR ...	24.585.006,74		16.296.534,59	16.296.534,59		34.293.230,64	12.000.000,00	5.100.000,00		94.274.772,19
090203	CONSERVAÇÃO DA REDE VIÁRIA MUNICIPAL	414.993,83		325.000,00	325.000,00		300.000,00	300.000,00	300.000,00		1.639.993,83
090204	CONSTRUÇÃO DE CAMINHOS AGRÍCOLAS E RURAIS			2.000,00	2.000,00						2.000,00
090206	PROGRAMA SUPRESSÃO PASSAGENS NÍVEL	166.429,64		38.500,00	38.500,00		1.170.000,00	200.000,00	200.000,00		1.774.929,64
090207	QUALIFICAÇÃO DO SISTEMA DE TRANSPORTES PÚBLICOS			1.000,00	1.000,00						1.000,00
090209	PARQUES DE ESTACIONAMENTO	756.575,22		278.000,00	278.000,00		200.000,00	400.000,00			1.634.575,22
090210	MOBILIDADE			2.000,00	2.000,00						2.000,00
10	AMBIENTE E QUALIDADE DE VIDA	9.907.722,13		4.287.286,31	4.287.286,31		1.880.000,00	1.400.000,00	1.400.000,00		18.875.008,44
1001	SISTEMA DE ABASTECIMENTO DE AGUA	7.441.711,68		200.000,00	200.000,00		600.000,00	600.000,00	600.000,00		9.441.711,68
1002	SISTEMA DE ÁGUAS RESIDUAIS E PLUVIAIS	996.760,36		80.000,00	80.000,00		600.000,00	600.000,00	600.000,00		2.876.760,36
1008	MOBILIÁRIO E EQUIPAMENTO			132.000,00	132.000,00		130.000,00				262.000,00
1009	ESTUDOS E PROJETOS	104.283,73		70.000,00	70.000,00						174.283,73
1014	REABILITAÇÃO DE ECOSISTEMAS	517.629,97		808.705,38	808.705,38		200.000,00	200.000,00	200.000,00		1.926.335,35
1015	REQUALIFICAÇÃO DE ÁREAS NATURAIS			10.000,00	10.000,00						10.000,00
1016	PLANO INTEGRADO DE ORDENAMENTO E GESTÃO DE ÁREAS CLASSIFICADAS			50.000,00	50.000,00						50.000,00
1017	INVESTIGAÇÃO E DESENVOLVIMENTO			15.000,00	15.000,00						15.000,00
1018	VALORIZAÇÃO TURÍSTICA E EDUCATIVA	847.336,39		2.921.580,93	2.921.580,93		350.000,00				4.118.917,32
11	SERVIÇOS MUNICIPAIS	2.814.532,30		1.791.000,00	1.791.000,00		2.400.000,00	1.200.000,00	950.000,00		9.155.532,30
1101	EDIFÍCIOS MUNICIPAIS	982.233,42		869.000,00	869.000,00		1.500.000,00	500.000,00	250.000,00		4.181.233,42
1102	EQUIPAMENTO BÁSICO	1.133.837,10		740.000,00	740.000,00		550.000,00	450.000,00	450.000,00		3.423.837,10
1103	MODERNIZAÇÃO ADMINISTRATIVA - INOVAÇÃO	698.461,78		182.000,00	182.000,00		250.000,00	250.000,00	250.000,00		1.630.461,78
	TOTAL GERAL ...	40.645.245,88		23.021.320,90	23.021.320,90		40.243.230,64	15.500.000,00	7.950.000,00		127.359.801,62

[Handwritten mark]

FUNCIONAL OBL./ERG.	CÓDIGO/ANO/TIPO/ANV. DO PROJ. AÇÃO	DESCRIÇÃO	CÓDIGO DA CLASSIFIC. ECONOMICA	FORMA DE REALIZAÇÃO	FONTE DE FINANCIAMENTO		RESPON- SÁVEL	DATAS		REALIZADO		DESPESAS DE INVESTIMENTO (PREVISÃO)					TOTAL PREVISTO	
					AC	AA		FC	INÍCIO	FIM	EX FAGAM. ATÉ 1-01-2017	FAGAM. PREV DE OUT-DEZ	ANO EM CURSO (FINANCIAMENTO)	ANOS SEGUINTE				OUTROS
														TOTAL	2019	2020		
01	0101	0101	0203/07010305	OUTRA			CM	2009/01/02	2018/12/31	1667915,27		3.671.328,26	400.000,00	400.000,00	400.000,00	11985559,93		
				EMPRESARIAL						1667915,27		3.671.328,26	400.000,00	400.000,00	400.000,00	11985559,93		
										137.053,69		125.000,00				252.053,69		
0101	2006	1	0203/07010305	OUTRA			CM	2009/01/02	2021/12/31	738.590,41		250.000,00	250.000,00	250.000,00	1738590,41			
0101	2002	1	0203/07010305	OUTRA			CM	2009/01/02	2021/12/31	121.651,53		70.000,00	50.000,00	50.000,00	341.651,53			
0101	2005	1	0203/07010305	OUTRA			CM	2009/01/02	2018/12/31	1.000,00		1.000,00			1.000,00			
0101	2005	1	0203/07010305	OUTRA			CM	2009/01/02	2018/12/31	1.000,00		1.000,00			1.000,00			
0101	2005	1	0203/07010305	OUTRA			CM	2009/01/02	2018/12/31	2.814,72		50.000,00	100.000,00	100.000,00	352.814,72			
0101	2008	1	0203/07010305	OUTRA			CM	2009/01/02	2018/12/31	1.000,00		1.000,00			1.000,00			
0101	2011	1	0203/07010305	OUTRA	7,5	85,0	CM	2011/01/01	2019/12/31	40.281,61		1.865.857,90	408183,00		5987322,51			
0101	2013	1	0203/07010305	OUTRA			CM	2013/04/09	2019/12/31	1.045.866,60		1.045.866,60	915.133,40		1961000,00			
0101	2014	1	0203/07010305	OUTRA			CM	2014/01/01	2018/12/31	155.668,64		10.000,00			165.668,64			
0101	2014	1	0203/07010305	OUTRA			CM	2014/01/01	2018/12/31	179.852,94		144.394,70			324.247,64			
0101	2014	1	0203/07010305	OUTRA			CM	2014/01/01	2019/12/31	41.305,71		30.000,00	100.000,00		171.305,71			
0101	2014	1	0203/07010305	OUTRA			CM	2014/01/01	2019/12/31			15.000,00	150.000,00		165.000,00			
0101	2015	1	0203/07010305	OUTRA			CM	2015/01/01	2018/12/31	19.729,39		7.209,06			26.938,45			
0101	2015	1	0203/07010305	OUTRA			CM	2015/01/01	2019/12/31	26.298,60		10.000,00	100.000,00		136.298,60			
0101	2015	1	0203/07010305	OUTRA			CM	2015/01/01	2018/12/31	160.783,23		10.000,00			170.783,23			
0101	2015	1	0203/07010305	OUTRA			CM	2015/01/01	2018/12/31	43.884,80		10.000,00			53.884,80			
0101	2015	1	0203/07010305	OUTRA			CM	2015/01/01	2018/12/31			10.000,00			10.000,00			
0101	2016	1	0203/07010305	OUTRA			CM	2016/01/01	2019/12/31			15.000,00			115.000,00			
02	0201	0201	0203/07010305	OUTRA			CM	2016/01/01	2019/12/31	467692,26		1.933.944,26	2655000,00	1500000,00	500.000,00	11260006,52		
0201	2002	1	0203/07010305	OUTRA			CM	2010/01/02	2021/12/31	1331636,01		531.304,11	850.000,00	50.000,00	50.000,00	3962940,12		
										117.914,60		40.000,00	50.000,00	50.000,00	307.914,60			
0201	2002	1	0203/07010305	OUTRA			CM	2007/01/02	2018/12/31	20.388,86		15.000,00			35.388,86			
0201	2002	1	0203/07010305	OUTRA			CM	2009/01/02	2020/12/31	1.000,00		1.000,00			2.000,00			
0201	2002	1	0203/07010305	OUTRA			CM	2009/01/02	2018/12/31	25.000,00		25.000,00			50.000,00			
0201	2003	1	0203/07010305	OUTRA			CM	2007/01/02	2018/12/31	25.000,00		25.000,00			50.000,00			
0201	2004	1	0203/07010305	OUTRA			CM	2007/01/02	2020/12/31	549.301,34		40.000,00	400.000,00		1389301,34			
0201	2002	1	0203/07010305	OUTRA			CM	2007/01/02	2017/12/31	430.623,33		35.000,00			465.623,33			
0201	2010	1	0203/07010305	OUTRA			CM	2010/01/02	2018/12/31	213.407,88		50.000,00			263.407,88			
0201	2010	1	0203/07010305	OUTRA			CM	2010/01/02	2019/12/31			5.000,00			5.000,00			
										2999551,28		3.907.328,26	1250000,00	450.000,00	105.000,00	15503195,94		

Handwritten signature and initials at the top right of the page.

FUNCIONAL OBJ./FERG.	CÓDIGO/ANO/TIPO/NUM. DO PROJ. ACÇÃO	DESCRIÇÃO	CÓDIGO DA CLASSIFIC. ECONÓMICA	FORMA DE REALIZAÇÃO	FONTE DE FINANCIAMENTO			DATAS		REALIZADO		DESPESAS DE INVESTIMENTO (PREVISÃO)				TOTAL PREVISTO	
					AC	MA	FC	RESON- SÁVEL	INICIO	FIM	EX PAGAM. ATÉ 1-OCT-2017	FAGM. PREV DE OUT-DEZ	ANO EM CURSO (FINANCIAMENTO)	ANOS SEGUINTE			
														TOTAL	2019		2020
									A TRANSPORTAR ...		6.027.735,57	5.927.735,57	2300000,00	1300000,00	25484776,69		
0503002	2015 I 18	UOPG de Tipo 4 - Áreas Urbanas a Reconverter	0204/0701501	EMPREGADA				2015/01/01	2018/12/31	0	1.000,00	1.000,00			1.000,00		
0503002	2015 I 19	UOPG de Tipo 5 - Zonas Ambientalmente Degradadas	0204/0701501	EMPREGADA				2015/01/01	2018/12/31	0	1.000,00	1.000,00			1.000,00		
0503002	2015 I 20	UOPG de Tipo 6 - Centralidades	0204/0701501	EMPREGADA				2015/01/01	2018/12/31	0	1.000,00	1.000,00			1.000,00		
0503002	2015 I 21	UOPG de Tipo 7 - Áreas de Equipamentos	0204/0701501	EMPREGADA				2015/01/01	2018/12/31	0	1.000,00	1.000,00			1.000,00		
050304		REGENERAÇÃO / REABILITAÇÃO URBANA						2131987,40			3.229.038,70	3.229.038,70	5450000,00	150.000,00	30136026,10		
05030401		REGENERAÇÃO / REABILITAÇÃO URBANA						30.750,00			3.000,00	3.000,00			33.750,00		
05030401	2014 I 19	Operação Reabilitação Sistemática (ORU) Área Reabilitação Urbana (ARU) Centro Histórico V.C.	0204/0701501	OUTRA				2014/01/01	2018/12/31		1.000,00	1.000,00			31.750,00		
05030401	2014 I 22	Reabilitar Para Arrendar (IHRU)	0204/07010203	EMPREGADA				2014/01/01	2018/12/31		1.000,00	1.000,00			1.000,00		
05030401	2014 I 23	Plano Ordenamento e Regeneração da Costaiza Alvarães	0204/07011501	OUTRA				2014/01/01	2018/12/31		1.000,00	1.000,00			1.000,00		
05030402		ARU - DARQUE						567.840,37			1.142.617,10	1.142.617,10	2200000,00	100.000,00	6110457,47		
05030402	2016 I 10	Requalificação do Espaço Público Centro Histórico de Darque	0205/07030301	EMPREGADA				2016/01/02	2021/12/31	0	829.201,93	829.201,93	100.000,00	100.000,00	1344734,71		
05030402	2016 I 11	Requalificação do Espaço Público Quinta da Bouça	0205/07030301	EMPREGADA				2016/01/02	2020/12/31	0	10.774,80	75.000,00	1000000,00		2785774,80		
05030402	2016 I 12	Requalificação do Espaço Público da Areia	0205/07030301	EMPREGADA				2016/01/02	2018/12/31	0	126.141,33	126.141,33			157.890,45		
05030402	2016 I 13	Requalificação do Espaço Público da Zona Sul Quinta do Sequeiro	0205/07030301	EMPREGADA				2016/01/02	2019/12/31	0	1.000,00	1.000,00			151.000,00		
05030402	2016 I 14	Casa Criativa (Roteiros Criativos 24x24)	0205/07010307	EMPREGADA				2016/01/02	2019/12/31	0	1.000,00	1.000,00			101.000,00		
05030402	2016 I 15	Requalificação da Frente Ribeirinha de Darque Nascente	0205/07030301	EMPREGADA				2016/01/02	2020/12/31	0	42.500,00	1.000,00	200.000,00		443.500,00		
05030402	2017 I 7	Arruamento Envolvente ao Cemitério de Darque	0205/07030301	EMPREGADA				2017/01/02	2018/12/31		317.283,67	107.273,84			424.557,51		
05030402	2016 I 5	Interface Rodoferroviário de Darque - Areia (PROS)	0205/07030301	EMPREGADA				2016/01/02	2019/12/31	0	1.000,00	1.000,00	400.000,00		401.000,00		
05030402	2016 I 10	Rua da Seca	0205/07030301	EMPREGADA				2016/01/01	2020/12/31		1.000,00	1.000,00	150.000,00		301.000,00		
05030403		ARU - CIDADE POENTE						469.147,53			134.500,00	134.500,00	1500000,00		2103647,53		
05030403	2016 I 16	Requalificação Jardim Adjacente à Rua Senhor do Socorro	0205/07030305	EMPREGADA				2016/01/02	2018/12/31	0	1.000,00	1.000,00			1.000,00		
05030403	2016 I 18	Requalificação da rua Sport Club Vianense	0205/07030301	EMPREGADA				2016/01/02	2018/12/31	0	95.000,00	95.000,00			564.147,53		
05030403	2016 I 19	Requalificação do Espaço Público da Quinta de Monserrate	0205/07030301	EMPREGADA				2016/01/02	2019/12/31	0	37.500,00	37.500,00			787.500,00		
05030403	2018 I 11	Requalificação da Rua dos Sobreiros	0205/07030301	EMPREGADA				2018/01/01	2018/12/31		1.000,00	1.000,00			751.000,00		
05030404		ARU - FRENTE RIBEIRINHA						260.836,54			812.991,68	812.991,68	4250000,00	350.000,00	5673828,22		
								7828462,62			7.311.852,67	7.311.852,67	4500000,00	1400000,00	33736631,69		
								A TRANSPORTAR ...									

Algo

OK

OK

5

FUNCIONAL OBJ./FREG.	CÓDIGO/ANO/TIPO/NUM. DO PROJ. AÇÃO	DESCRIÇÃO	CÓDIGO DA CLASSIFIC. ECONÓMICA	FORMA DE REALIZAÇÃO	FONTE DE FINANCIAMENTO			RESPON-SÁVEL	DATAS		REALIZADO		DESPESAS DE INVESTIMENTO (PREVISÃO)				TOTAL PREVISTO		
					AC	AA	FC		INICIO	FIM	EX PAGAM. ATÉ 1-OUT-2017	FAGAM. PREV DE OUT-DEZ	TOTAL	DEFINIDO	MAO DEFIN	ANOS SEGUINTE			
																2019		2020	2021
05030404	01	Ampliação do Centro de Monitorização e Interpretação do Parque da Cidade	0205/07030301	EMPREITADA			85.0	CM	2016/01/02	2018/12/31	7828462,62		7.311.852,67	1.000,00	4500000,00	1400000,00	3373631,69		
05030404	02	Requalificação da Frente Ribeirinha a Nascente da Ponte Biffel	0205/07030301	EMPREITADA			85.0	CM	2016/01/02	2018/12/31			1.000,00	1.000,00			1.000,00		
05030404	04	Reabilitação e Refuncionalização da Praça de Viana	0205/07030301	EMPREITADA			85.0	CM	2016/01/02	2019/12/31			785.000,00	3000000,00			3785000,00		
05030404	05	Requalificação da Envolvente ao Campo da Agonia	0205/07030301	EMPREITADA			85.0	CM	2016/01/02	2018/12/31	165.520,78		20.991,68				186.512,46		
05030404	06	Requalificação da Frente Ribeirinha Poente (PMUS)	0205/07030313	EMPREITADA			85.0	CM	2016/01/02	2019/12/31	95.315,76		1.000,00	400.000,00			496.315,76		
05030404	01	Pedonalização de Largo Santa Catalina	0205/07030313	EMPREITADA			85.0	CM	2017/01/02	2019/12/31			1.000,00	300.000,00			301.000,00		
05030404	01	Parque da Cidade - Valorização das Margens	0205/07030313	EMPREITADA			85.0	CM	2018/01/01	2019/12/31			1.000,00	400.000,00			401.000,00		
05030404	02	Parque da Cidade - Qualificação Envolvente	0205/07030313	EMPREITADA			85.0	CM	2018/01/01	2020/12/31			1.000,00	150.000,00	350.000,00		501.000,00		
05030404	03	Fraça de Viana	0205/07030313	EMPREITADA			85.0	CM	2018/01/01	2018/12/31			1.000,00				1.000,00		
05030405	03	Requalificação Equipamentos e Escovas	0205/07010307	EMPREITADA			85.0	CM	2016/01/01	2020/12/31	429.388,12		875.929,92	6570000,00	1950000,00	50.000,00	9875318,04		
05030405	03	ABR - CENTRO HISTÓRICO	0205/07030301	EMPREITADA			85.0	CM	2016/01/01	2020/12/31			100.000,00	500.000,00	230.000,00		830.000,00		
05030405	03	Reabilitação de Edifícios Públicos com Valor Patrimonial (Fachadas e Coberturas)	0205/07010307	EMPREITADA			85.0	CM	2016/01/01	2020/12/31	429.388,12		82.077,92				511.466,04		
05030405	04	Requalificação do Espaço Público - Rua Oliveira e Largo Mestre Cesar	0205/07030301	EMPREITADA			85.0	CM	2016/01/02	2018/12/31			82.077,92	300.000,00			382.077,92		
05030405	05	Construção de Mercado Municipal / Espaços Comerciais e Requalificação da Envolvente	0205/07030301	EMPREITADA			85.0	CM	2016/01/02	2020/12/31			100.000,00	2500000,00			2600000,00		
05030405	05	Requalificação Envolvente do Jardim D. Fernando e Rua de Santiago	0205/07010303	EMPREITADA			85.0	CM	2017/01/02	2019/12/31			541.852,00				541.852,00		
05030405	05	Requalificação Envolvente do Jardim D. Fernando e Rua de Santiago	0205/07010303	EMPREITADA			85.0	CM	2017/01/02	2019/12/31			5.000,00				5.000,00		
05030405	05	Requalificação Envolvente do Jardim D. Fernando e Rua de Santiago	0205/07010303	EMPREITADA			85.0	CM	2017/01/02	2019/12/31			95.000,00				95.000,00		
05030405	01	Requalificação Envolvente do Jardim D. Fernando e Rua de Santiago	0205/07030301	EMPREITADA			85.0	CM	2017/01/02	2019/12/31			541.852,00				541.852,00		
05030405	01	Rua Nova S. Bento	0205/07030301	EMPREITADA			85.0	CM	2018/01/01	2019/12/31			1.000,00	300.000,00			301.000,00		
05030405	02	Pedonalização Rua dos Robins	0205/07030301	EMPREITADA			85.0	CM	2018/01/01	2019/12/31			1.000,00	290.000,00			291.000,00		
05030405	03	Pedonalização Rua do Anjinho	0205/07030301	EMPREITADA			85.0	CM	2018/01/01	2019/12/31			1.000,00	130.000,00			131.000,00		
05030405	04	Pedonalização Rua da Bandeira	0205/07030301	EMPREITADA			85.0	CM	2018/01/01	2019/12/31			1.000,00	300.000,00			301.000,00		
05030405	06	Travessa Luís Jácome	0205/07030301	EMPREITADA			85.0	CM	2018/01/01	2019/12/31			1.000,00	300.000,00			301.000,00		
05030405	07	Rua da Falha	0205/07030301	EMPREITADA			85.0	CM	2018/01/01	2019/12/31			1.000,00	300.000,00			301.000,00		
05030405	08	Rua da Videira	0205/07030301	EMPREITADA			85.0	CM	2018/01/01	2019/12/31			1.000,00	250.000,00			251.000,00		
05030405	09	Rua da Gramática	0205/07030301	EMPREITADA			85.0	CM	2018/01/01	2019/12/31			1.000,00	300.000,00			301.000,00		
05030405	10	Rua S. António	0205/07030301	EMPREITADA			85.0	CM	2018/01/01	2019/12/31			1.000,00	250.000,00			251.000,00		
									A. TRANSPORTAR ...		85.8687,28		6.957.774,27	22565316,40	5600000,00	1400000,00	48142777,95		

FUNCIONAL OBJ./FPG.	CÓDIGO/ANO/TIPO/NIV. PROJ. ACÇÃO	DESCRIÇÃO	CÓDIGO DA CLASSIFIC. ECONÓMICA	FORMA DE REALIZAÇÃO	FONTE DE FINANCIAMENTO			RESPON- SÁVEL	DATAS		REALIZADO EX PAGAM. ATE PAGAM. PREV 1-OCT-2017 DE OUT-DEZ	DESPESAS DE INVESTIMENTO (PREVISÃO)					TOTAL PREVISÃO
					AC	AA	FC		INICIO	FIM		ANO EN CURSO (FINANCIAMENTO)	2019	2020	2021	OUTROS	
												8.957.774,27	8.957.774,27	1400000,00	5600000,00	1400000,00	48142777,95
05030405	11	Rua S. Clara	0205/07030301		85.0	CM	CM	2018/01/01	2019/12/31			1.000,00	1.000,00		200.000,00		201.000,00
05030405	12	Travessa do Saigneiro	0205/07030301		85.0	CM	CM	2018/01/01	2019/12/31			1.000,00	1.000,00		200.000,00		201.000,00
05030405	13	Rua dos Fornos	0205/07030301		85.0	CM	CM	2018/01/01	2019/12/31			1.000,00	1.000,00		250.000,00		251.000,00
05030405	14	Audatório Centro Histórico	0205/07030309		85.0	CM	CM	2018/01/01	2020/12/31			30.000,00	30.000,00		150.000,00		330.000,00
05030405	15	Regulificação de Edifícios Centro Histórico	0205/07030307		85.0	CM	CM	2018/01/01	2021/12/31			10.000,00	10.000,00		50.000,00	50.000,00	160.000,00
05030406	01	ARU - CIDADE NORTE	0205/07030301			CM	CM	2018/01/01	2019/12/31			7.000,00	7.000,00		1360000,00	300.000,00	1667000,00
05030406	02	Rua Eça de Queirós	0205/07030301			CM	CM	2018/01/01	2019/12/31			1.000,00	1.000,00		210.000,00		211.000,00
05030406	03	Arcazjo Envolvente a Cadeia	0205/07030301			CM	CM	2018/01/01	2019/12/31			1.000,00	1.000,00		200.000,00		201.000,00
05030406	04	Arcazjo Urbanístico Praça Alto Minho	0205/07030301			CM	CM	2018/01/01	2019/12/31			1.000,00	1.000,00		150.000,00		151.000,00
05030406	05	Requalificação Envolvente J. I. Abelheira	0205/07030301			CM	CM	2018/01/01	2019/12/31			1.000,00	1.000,00		150.000,00		151.000,00
05030406	06	Parque de Estacionamento / Interface Modal - Cidade Norte	0205/07030301			CM	CM	2018/01/01	2020/12/31			1.000,00	1.000,00		300.000,00	300.000,00	601.000,00
05030406	07	Rua Ramalho Ortigão	0205/07030301			CM	CM	2018/01/01	2019/12/31			1.000,00	1.000,00		250.000,00		251.000,00
05030407	01	ARU - FRENTE ATLÂNTICA	0205/07030301			CM	CM	2018/01/01	2019/12/31			24.000,00	24.000,00		1350000,00		1374000,00
05030407	02	Regulificação Pavilhão Monserrate	0205/07030309			CM	CM	2018/01/01	2019/12/31			1.000,00	1.000,00		350.000,00		351.000,00
05030407	03	Regulificação Parque Empresarial Praia Norte	0205/07010413			CM	CM	2018/01/01	2019/12/31			1.000,00	1.000,00		300.000,00		301.000,00
05030407	04	Regulificação Instalações Municipais Praia Norte	0205/0701030199			CM	CM	2018/01/01	2019/12/31			20.000,00	20.000,00		150.000,00		170.000,00
05030407	05	Arcazjo Urbanístico Envolvente Bairros Pescadores	0205/07010413			CM	CM	2018/01/01	2019/12/31			1.000,00	1.000,00		150.000,00		151.000,00
05030407	06	Centro Ecológico do Atlântico	0205/07010307			CM	CM	2018/01/01	2019/12/31			1.000,00	1.000,00		400.000,00		401.000,00
05030408	01	ARU - FRENTE MARÍTIMA AMOROSA	0205/07030313			CM	CM	2018/01/01	2020/12/31			28.000,00	28.000,00		575.000,00	150.000,00	733.000,00
05030408	02	Regulificação Espaço Público Amorosa	0205/07030313			CM	CM	2018/01/01	2020/12/31			25.000,00	25.000,00		175.000,00	150.000,00	350.000,00
05030408	03	Ciclovia Amorosa	0205/07030313			CM	CM	2018/01/01	2019/12/31			1.000,00	1.000,00		150.000,00		151.000,00
05030408	04	Valorização Frente Marítima Amorosa	0205/07030313			CM	CM	2018/01/01	2019/12/31			1.000,00	1.000,00		200.000,00		201.000,00
05030411	01	Equipamentos Desportivos	0205/07030313			CM	CM	2018/01/01	2019/12/31			1.000,00	1.000,00		50.000,00		51.000,00
05030411	02	PAICO - COMUNIDADE DESFAVORECIDA DE DARQUE	0205/07030301	EMPREITADA	85.0	CM	CM	2015/01/02	2019/12/31	0		90.000,00	90.000,00		520.000,00		610.000,00
05030411	03	Regulificação do Espaço Público na Envolvente do Edifício - Areia	0205/07010203	EMPREITADA	85.0	CM	CM	2015/01/02	2019/12/31	0		50.000,00	50.000,00		300.000,00		350.000,00
05030412	01	Reabilitação Bairro Social de Darque (JHRU) e Bairro Social Meadela (JHRU)	0205/07010203	EMPREITADA	85.0	CM	CM	2015/01/02	2019/12/31	0		40.000,00	40.000,00		220.000,00		260.000,00
05030413	01	PAICO - COMUNIDADE DESFAVORECIDA PORTE	0205/07010203	EMPREITADA	85.0	CM	CM	2015/01/02	2019/12/31	0		46.500,00	46.500,00		300.000,00		346.500,00
05030413	02	PAICO - COMUNIDADE DESFAVORECIDA PORTE	0205/07010203	EMPREITADA	85.0	CM	CM	2015/01/02	2019/12/31	0		64.500,00	64.500,00		650.000,00	500.000,00	1588524,84
												9.196.274,27	9.196.274,27	1450000,00	7250000,00	1450000,00	54036277,95

FUNCIONAL OBJ./FERG.	CÓDIGO/ANO/TIPO/NUM. DO PROJ. ACÇÃO	DESCRIÇÃO	CÓDIGO DA CLASSIFIC. ECONÓMICA	FORMA DE REALIZAÇÃO	FONTE DE FINANCIAMENTO		RESPON- SÁVEL	DATAS		REALIZADO		DESPESAS DE INVESTIMENTO (PREVISÃO)					TOTAL PREVISTO		
					AC	AA		FC	INICIO	FIM	EX PAGAM. ATÉ 1-OUT-2017	FAGAM. PREV DE OUT-DEZ	TOTAL	DEFINIDO	NAO DEFIN	ANOS SEGUINTES			
																2019		2020	2021
05030413	01	2016 I 34	0205/07030301	EMPREITADA			85.0	CN	2016/01/02	2018/12/31	85.8887,28		9.196.274,27	9.196.274,27	7250000,00	14500000,00	54039277,95		
											374.024,84		22.500,00	22.500,00			396.524,84		
05030413	02	2016 I 35	0205/07030301	EMPREITADA			85.0	CN	2016/01/02	2020/12/31			40.000,00	40.000,00	500.000,00	500.000,00	1040000,00		
05030413	03	2016 I 36	0205/07030301	EMPREITADA			85.0	CN	2016/01/02	2019/12/31			1.000,00	1.000,00	150.000,00	150.000,00	151.000,00		
05030413	04	2016 I 37	0205/07030301	EMPREITADA			85.0	CN	2016/01/02	2018/12/31			1.000,00	1.000,00	1.000,00	1.000,00	1.000,00		
0504											3052734,09		982.700,00	982.700,00	1850000,00	1600000,00	9335434,09		
050403	03	2002 I 76	0205/07030301	EMPREITADA					2007/01/02	2021/12/31	461.254,64		786.700,00	786.700,00	960.000,00	710.000,00	3877954,64		
050403	04	2004 I 13	0205/07030301	EMPREITADA					2007/01/02	2020/12/31	461.254,64		250.000,00	250.000,00	200.000,00	200.000,00	1311254,64		
050403	01	2016 I 13	0205/07030301	EMPREITADA					2016/01/02	2021/12/31			1.000,00	1.000,00	250.000,00	250.000,00	501.000,00		
050403	02	2016 I 14	0205/07030301	EMPREITADA					2016/01/02	2021/12/31			10.000,00	10.000,00	10.000,00	10.000,00	40.000,00		
050403	01	2018 I 45	0205/07030301	EMPREITADA					2018/01/01	2018/12/31			1.000,00	1.000,00	500.000,00	500.000,00	2024700,00		
050404											5.003,20		2.000,00	2.000,00	7.003,20		7.003,20		
050404	04	2006 I 4	0205/07030301	EMPREITADA					2007/01/02	2018/12/31			1.000,00	1.000,00	1.000,00	1.000,00	1.000,00		
050404	07	2003 I 20	0205/07030313	EMPREITADA					2007/01/02	2018/12/31			1.000,00	1.000,00	1.000,00	1.000,00	6.003,20		
050405	01	2002 I 93	0204/0701509	EMPREITADA					2010/01/02	2021/12/31	276.355,47		90.000,00	90.000,00	140.000,00	140.000,00	786.355,47		
050405	01	2002 I 93	0205/0701002	EMPREITADA					2010/01/02	2021/12/31	60.032,67		15.000,00	15.000,00	15.000,00	15.000,00	120.032,67		
050405	01	2002 I 93	0205/0701509	EMPREITADA					2002 I 93	2002 I 93			4.000,00	4.000,00	7.000,00	7.000,00	786.355,47		
050405	01	2002 I 93	0205/0701509	EMPREITADA					2002 I 93	2002 I 93			2.000,00	2.000,00	2.000,00	2.000,00	120.032,67		
050405	01	2002 I 93	0205/07030313	EMPREITADA					2010/01/02	2021/12/31	216.322,80		75.000,00	75.000,00	125.000,00	125.000,00	666.322,80		
050405	01	2007 I 29	0205/07011002	EMPREITADA					2007 I 29	2007 I 29			70.000,00	70.000,00	125.000,00	125.000,00	666.322,80		
050405	01	2007 I 29	0205/07030313	EMPREITADA					2007 I 29	2007 I 29			5.000,00	5.000,00	5.000,00	5.000,00	120.032,67		
050405	01	2007 I 29	0205/07030313	EMPREITADA					2007 I 29	2007 I 29			29.493,05	29.493,05	750.000,00	750.000,00	2307493,05		
050406	01	2002 I 141	0205/07010404	OUTRA					2010/01/02	2021/12/31	26.983,44		25.000,00	25.000,00	150.000,00	150.000,00	501.983,44		
050406	01	2014 I 31	0205/07010404	OUTRA					2014/01/01	2021/12/31	2.509,61		3.000,00	3.000,00	600.000,00	600.000,00	1805509,61		
050408											7.648,98		1.000,00	1.000,00	8.648,98		8.648,98		
050408	01	2002 I 114	0205/07010413	EMPREITADA					2010/01/02	2018/12/31	7.648,98		1.000,00	1.000,00	8.648,98		8.648,98		
050409	01	2002 I 115	0205/070101	OUTRA					2010/01/02	2018/12/31	2272978,75		75.000,00	75.000,00	140.000,00	140.000,00	2347978,75		
0601	01	2018 I 46	0203/07010413	OUTRA					2018/01/01	2019/12/31	2272978,75		3.000,00	3.000,00	600.000,00	600.000,00	1805509,61		
0601	02	2018 I 47	0203/07010413	OUTRA					2018/01/01	2019/12/31	1.000,00		1.000,00	1.000,00	80.000,00	80.000,00	81.000,00		
											11945446,21		10245474,27	10245474,27	30231316,40	9600000,00	3050000,00	85072236,88	

Abiga

[Handwritten mark]

[Handwritten mark]

FUNCIONAL OBJ./PRG.	CÓDIGO/ANO/TIPO/INV. DO PROJ. ACÇÃO	DESCRIÇÃO	CÓDIGO DA CLASSIFIC. ECONÓMICA	FORMA DE REALIZAÇÃO	FONTE DE FINANCIAMENTO			RESPO- SÁVEL	DATAS		REALIZADO EX PAGAM. ATÉ 1-OUT-2017 DE OUT-DEZ	DESPESAS DE INVESTIMENTO (PREVISÃO)				TOTAL PREVISTO			
					AC	MA	FC		INICIO	FIM		ANOS SEQUENTES							
												ANO EM CURSO (FINANCIAMENTO)							
					TOTAL	DEFINIDO	NÃO DEFIN.	2019	2020	2021	OUTROS								
A. TRANSPORTAR ...												18308739,97	18293739,97			14300000,00	7000000,00		114683352,0
1017	03	2018 I 69	0204/07011501									10.000,00							
1017	03	2018 I 69	0204/07011509									5.000,00							
1018	05	2017 I 10	VALORIZAÇÃO TURÍSTICA E EDUCATIVA Infraestruturas Interpretação e Simulética 13.MN.VC			85,0	CM		2017/01/02	2019/12/31	847.316,39	2.921.580,93	350.000,00			4118917,32			
1018	05	2017 I 10	0205/07010409									10.000,00							
1018	05	2017 I 10	0205/070107									10.000,00							
1018	05	2017 I 10	0205/070108									10.000,00							
1018	05	2017 I 10	0205/07011002									100.000,00							
1018	06	2002 I 166	Planos de Praia	EMPREITADA			CM		2007/01/02	2018/12/31	198.622,80	150.000,00				348.622,80			
1018	07	2016 I 40	Praia Norte - Equipamentos	EMPREITADA			CM		2016/01/02	2018/12/31	648.717,59	2.289.580,93				2938294,52			
1018	07	2016 I 40	0205/07011002									1.000,00							
1018	07	2016 I 40	0205/07010307									2.288.580,93							
1018	08	2016 I 41	Proteção de Erosão	EMPREITADA			CM		2016/01/02	2018/12/31		65.000,00				65.000,00			
1018	09	2016 I 42	Costeira - Praia Norte									105.000,00				205.000,00			
1018	09	2016 I 42	Praia do Cabedelo - Equipamentos	EMPREITADA			CM		2016/01/02	2019/12/31		100.000,00				200.000,00			
1018	10	2018 I 70	Observatório da Biodiversidade	EMPREITADA			85,0	CM	2018/01/01	2019/12/31		150.000,00				300.000,00			
1018	11	2018 I 71	Porta das Argas (Museu do Património Mineiro)									1.000,00				1.000,00			
1018	12	2018 I 72	Porta do Neiva (Museu do Mel e do Caulino)									1.000,00				1.000,00			
1018	13	2018 I 73	Rede Municipal de Trilhos									1.000,00				1.000,00			
1101	02	2002 I 123	SERVIÇOS MUNICIPAIS edifícios				CM		2018/01/01	2018/12/31	284532,30	1.791.000,00	240000,00	120000,00	950.000,00	30.000,00			
1101	02	2002 I 123	Remodelação outros edifícios	EMPREITADA			CM		2010/01/02	2021/12/31	982.233,42	869.000,00	150000,00	500.000,00	250.000,00	915532,30			
1101	04	2005 I 1	Reabilitação Edifício Sede	EMPREITADA			CM		2010/01/02	2020/12/31	119.778,77	25.000,00				644.778,77			
1101	01	2007 I 26	Antigos Paços do Concelho	EMPREITADA			CM		2007/01/02	2019/12/31		1.000,00				251.000,00			
1101	01	2010 I 32	Comitê Municipal - Casa de Repouso	EMPREITADA			CM		2010/01/02	2019/12/31	102.217,34	50.000,00				352.217,34			
1101	01	2011 I 18	Remodelação Instalações Horto Municipal	EMPREITADA			CM		2011/01/01	2018/12/31	9.699,00	1.000,00				10.699,00			
1101	01	2015 I 30	Requalificação Armazens Praia Norte	EMPREITADA			CM		2015/01/01	2018/12/31		290.000,00				290.000,00			
1101	01	2018 I 74	Reabilitação Edifício "Sede Social SCV"	EMPREITADA			CM		2018/01/01	2019/12/31		1.000,00				101.000,00			
1101	02	2018 I 75	Reabilitação Edifício Contíguo Teatro Sã de Mirandã	EMPREITADA			CM		2018/01/01	2020/12/31		1.000,00				101.000,00			
1101	03	2018 I 76	Construção Canil / Gatil									1.000,00				151.000,00			
1101	04	2018 I 78	Eficiência Energética									100.000,00				150.000,00			
1102	01	2002 I 136	EQUIPAMENTO BÁSICO Equipamento básico	OUTRA			85,0	CM	2018/01/01	2019/12/31	1138337,10	740.000,00	450.000,00	500.000,00	250.000,00	342837,10			
1102	01	2002 I 136	0201/07011002				CM		2019/01/02	2021/12/31	633.334,94	300.000,00				1633334,94			
1102	01	2002 I 136	0202/07011002									10.000,00							
1102	01	2002 I 136	0203/07011002									90.000,00							
1102	01	2002 I 136	0204/07011002									120.000,00							
1102	01	2002 I 136	0205/07011002									10.000,00							
1102	01	2002 I 136	0205/07011002									65.000,00							
1102	02	2002 I 144	Equipamento administrativo	OUTRA			CM		2009/01/02	2021/12/31	92.955,80	60.000,00				332.955,80			
1102	02	2002 I 144	0201/070109									10.000,00							
1102	02	2002 I 144	0201/070112									30.000,00							
1102	02	2002 I 144	0202/070109									5.000,00							
A. TRANSPORTAR ...												22459320,90	22444320,90			15060000,00	7510000,00		12421793,4

(Handwritten signatures and initials)

Almeida

B E
[Signature]
[Signature]
m

MAPA DE EMPRÉSTIMOS



**CÂMARA MUNICIPAL
VIANA DO CASTELO**

[Signature]

Algo

8.3.6.1 - Empréstimos (a)

Câmara Municipal de Viana do Castelo
(Designação da autarquia local)

Ano **2018**

Caracterização do empréstimo	Data da aprovação pela AM	Data da contratação do empréstimo	Prazo do contrato	Anos decorridos	Número de registo	Visto do TC data	Finalidade do empréstimo (c)	Capital		Taxa de juro		Encargos do ano				Divida em 1 de Janeiro	Divida em 31 de Dezembro	Observ	
								Contratado	Utilizado	Inicial	Actual	Amortização	Juros	Total	Juros de mora				Encargos do ano vencidos e não pagos
Curto prazo (b)								2.600.000,00				25.000,00	2.600.000,00		0,00	0,00			
Total curto prazo.....								2.600.000,00				25.000,00	2.600.000,00		0,00	0,00			
Médio e longo prazos (b)																			
Caixa Geral de Depósitos																			
Habitação Social de Darque	00/09/29	01/09/13	25	17	1638	01/08/02	I (al.b. nº6, anº 24 - Lei 42/98)	854.590,44	841.107,93	Euribor6M+0,07%		0,00	39.182,26		352.640,33	313.458,07			
Interimpres	01/02/23	01/08/30	20	17			I (al.c. nº6, anº 24 - Lei 42/98)	997.595,79	997.595,79	Euribor6M+0,375%		113,52	59.410,70		237.370,31	178.073,13			
MillenniumBCP - Habitação Social Barrocelas								487.779,45	481.379,88	Euribor12M+0,02%		0,00	28.446,49		71.116,32	42.869,83			
Banco Totta e Açores																			
Emprestimo Obras Investimento	08/02/29	08/06/25	15	10	479	08/06/19	N	7.390.410,14	7.390.410,10	Euribor6M+0,175%		0,00	566.493,08		3.410.958,57	2.842.465,49			
Emprestimo Obras Investimento	15/02/06	15/03/02	15	1	513	15/06/08	N	4.980.448,55	4.976.875,57	Euribor6M+0,159%		0,00	368.597,58		4.695.990,52	4.327.992,94			
Banco Bilbao Viscaya																			
Emprestimo Investimento	06/05/08	06/07/07	12	12	973	06/07/18	N	1.049.653,50	1.049.653,50	Euribor6M+0,09%		0,00	104.965,45		104.965,45	0,00			
BPI																			
Habitação Social (24 Fogos) - Alvarães	98/09/06	98/10/16	25	19	39118	98/10/23	I (al.c. nº6, anº 24 - Lei 42/98)	974.750,85	955.272,79	Euribor6M		0,00	46.749,74		327.248,14	280.498,40			
Emprestimo Reabilitação Urbana e Investimento	09/12/28	10/02/26	15	8	676	10/08/03	N	8.000.000,00	6.781.222,65	Euribor6M+1,25%		40.137,88	561.770,38		4.173.060,00	3.851.427,50			
Emprestimo Investimento	16/06/24	16/08/09	12	1	1588	16/11/25	N	3.971.459,29	2.507.986,95	Euribor6M+0,875%		0,00	198.572,96		2.507.986,95	2.309.413,99			
NOVO BANCO																			
Emprestimo Investimento	06/04/07	06/05/12	12	12	372	06/07/27	N	1.049.653,50	1.049.653,00	Euribor6M+0,09%		23,62	52.506,27		52.482,65	0,00			
Instituto Nacional de Habitação																			
Habit. Social Sendim Baixo - Castelo Neiva	93/09/17	93/12/21	25	24			I (al.c. nº6, anº 24 - Lei 42/98)	286.753,92	286.753,92	0,69%		188,01	18.562,20		46.068,86	27.704,67			
Habit. Social Lugar do Meio - Areosa	93/09/17	93/12/21	25	23			I (al.c. nº6, anº 24 - Lei 42/98)	840.963,28	840.963,28	0,70%		664,19	54.175,70		161.257,39	107.745,88			
Credito Agricola																			
Investimento Parques emp. Lanheses, Neiva e Alvarães	08/11/04	08/12/19	8	8	1545	08/12/23	N	7.000.000,00	6.999.994,00	Euribor6M+0,5%		2.714,89	910.714,28		907.999,39	0,00			
Emprestimo Investimento	17/03/03	17/03/06	12	1	901	17/06/22	N	1.663.282,56	905.672,16	Euribor6M+0,94%		0,00	4.824,96		905.672,16	906.672,16			
PAEL																			
Emprestimo Investimento	12/10/29	12/11/16	14	6	1639	13/01/29	N	2.903.595,68	2.809.410,20	IGCP+0,15%		202.727,42	246.371,38		1.824.547,46	1.621.820,04			
Total médio e longo prazo								42.450.936,96	38.874.951,72			92.311,03	3.064.760,47		19.780.364,50	16.609.342,10			
Total								45.050.936,96	38.874.951,72			117.311,03	5.669.760,47		19.780.364,50	16.609.342,10			

(a) As colunas serão preenchidas quando se justifique.
(b) A desagregar por empréstimos bancários, por obrigações, outros empréstimos e por entidade.
(c) Utilizar (I), se estiver isento do limite de endividamento, indicando a legislação aplicável, e (N), no caso contrário.

Em _____ de _____ de 20__

Em _____ de _____ de 20__

er
z
3

[Handwritten signature]

[Handwritten signature]
[Handwritten signature]
[Handwritten signature]

MAPA DAS ENTIDADES PARTICIPADAS



**CÂMARA MUNICIPAL
VIANA DO CASTELO**

[Handwritten mark]

Entidades Participadas

DESIGNAÇÃO	NIF	Capital próprio	Participação capital Social		Quota
			Valor	%	
ASSOC. MUNICIPIOS PORTUGUESES	501627413	2.004.164,94 €			5 931,01
COMUNIDADE INTERMUNICIPAL MINHO E LIMA	508754496	1.443.922,15 €	104.412,13 €	10,00 €	41.820,00 €
ASSOCIAÇÃO MUN.CENTRO HISTORICO	502131047	102.373,08 €			823,02 €
REDE PORT. CIDADES SAUVAEIS	504941569	147.498,13 €			-
TURISMO PORTO E NORTE	508905435	6.583.126,27 €			1.500,00 €
RESULIMA	503694398	5.874.474,00 €	330.000,00 €	13,20%	-
ASSOC. MUNIC. PORT. VINHO	508038430	34.497,34 €			1.600,00 €
EIXO ATLANTICO NOR. PENINSULAR	503990698	1.589.353,46 €			13.000,00 €
AGUAS DO NORTE, SA	509436595	281.372.940,55 €	1.343.775,00 €	0,94%	-
VIANAPOLIS	505042703	35.600.228,04 €	6.000.000,00 €	40%	-
POLIS LITORAL NORTE	508829569	44.616.773,57 €	3.204.546,61 €	20,80%	-
FUNDAÇÃO DE SERRALVES	502266643	67.978.933,19 €	100.000,00 €		-
SERVIÇOS MUN. SANEAMENTO BASICO V.C.	680012907	16.763.860,36 €	5.050.087,63 €	100%	-
FUNDO DE APOIO MUNICIPAL	513319182	650.000.000,00 €	2.260.429,02 €	0,35%	-

Nota: Do Valor da Participação da Câmara no Fundo de Apoio Municipal (FAM) foi realizado até 30/11 o valor de € 807.295,00.

Alcides
MA 1

Or
By
OS
h

[Signature]

MAPAS PESSOAL



**CÂMARA MUNICIPAL
VIANA DO CASTELO**

[Signature]

Município de Viana do Castelo
Resumo Mapa de Pessoal

Alcino
4/1

Mapa Resumo dos postos de trabalho por cargo/carreira/categoria		
Cargo/carreira/categoria	n.º Total de postos de trabalho	n.º Postos ocupados
Dirigente Intermédio de I Grau - Diretor de departamento	4	4
Dirigente Intermédio de II Grau - Chefe de Divisão	14	14
Dirigente Intermédio de III Grau	1	1

	CTTI	CTTC	CTTI	CTTC
Técnico superior	162	18	131	0
Chefe de Serviços Administração Escolar	2	0	1	0
Coordenador técnico (Chefe de Secção)	22	0	17	0
Coordenador técnico (Tesoureiro)	1	0	1	0
Assistente técnico	245	4	194	0
Fiscal Municipal	10	0	9	0
Encarregado geral operacional	0	0	0	0
Encarregado operacional	16	0	14	0
Encarregado Pessoal Auxiliar (Subsistente)	0	0	0	0
Encarregado Pessoal Auxiliar Ação Educativa	2	0	2	0
Assistente operacional	624	33	518	0
Especialista de informática	5	2	5	0
Técnico Informática	4	0	4	0
Bombeiros	82	0	66	0
TOTAL	1175	57	962	0

[Handwritten mark]

[Handwritten initials/signatures]

Secção de Administração de Pessoal

Município de Viana do Castelo
Resumo Mapa de Pessoal

Handwritten signature and initials

Percentagem de colaboradores por Carreira (C.T.T.I.)

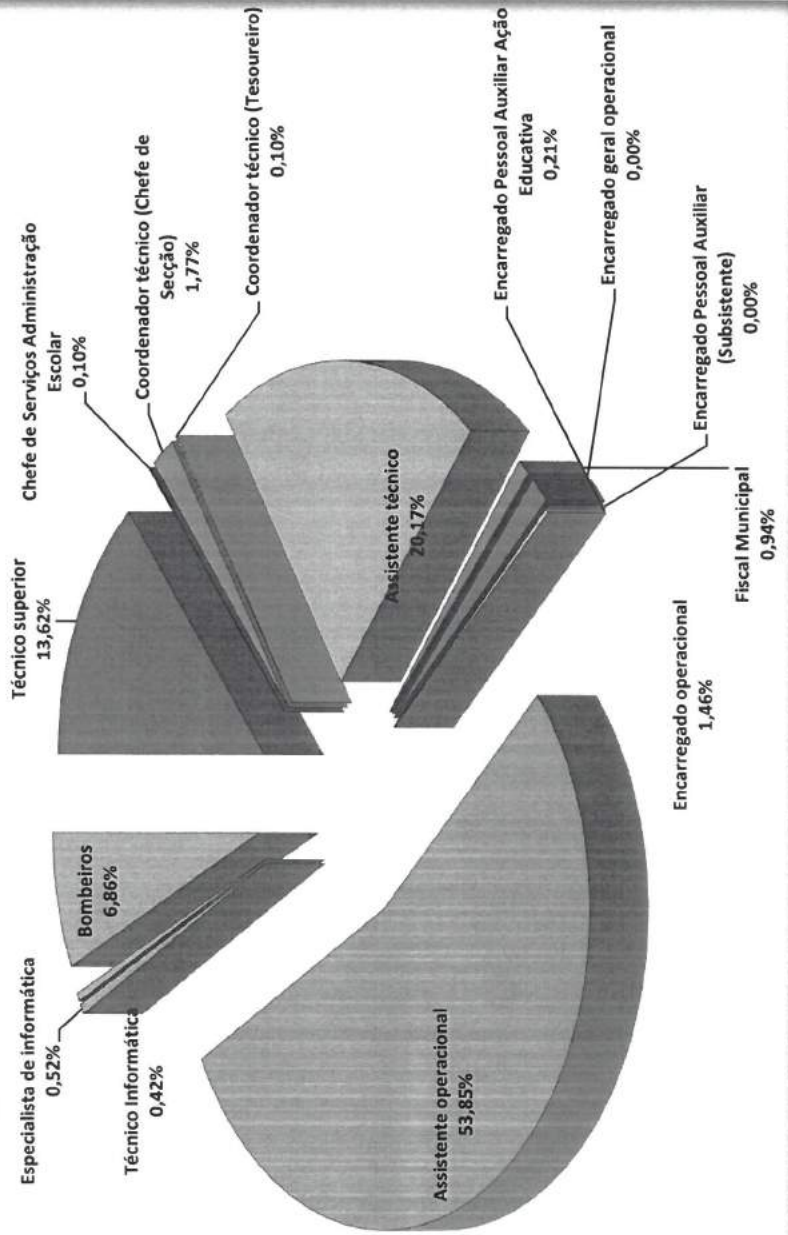

Secção de Administração de Pessoal

Handwritten signatures and initials

Handwritten mark



Handwritten signature and initials in blue ink.



Handwritten notes and signatures in blue ink on the right margin.

MAPA DE PESSOAL (inclui pessoal não docente transferido ao abrigo do contrato de execução entre Município de Viana do Castelo e Ministério da Educação)

CATEGORIA	CATEGORIA ANTERIOR	Trabalhadores com Contrato de Trabalho por Tempo Indeterminado na Função Pública							Trabalhadores com Contrato a Termo Resolutivo na Função Pública				
		Lugares Ocupados por Contrato de Trabalho por Tempo Indeterminado	Lugares a ocupar por contrato de trabalho por Tempo Indeterminado	Lugares a criar	Lugares a extinguir	Lugares com Proselcmento Concurral em Curso	Lugares Ocupados por Mobilidade Interna	Total de Lugares	Lugares Ocupados por Contrato de Trabalho a Termo Resolutivo	Lugares a ocupar por Contrato de Trabalho a Termo Resolutivo	Lugares a criar	Lugares a extinguir	Total de Lugares
PESSOAL DIRIGENTE	Diretor de Departamento	4	0	0	0	0	0	4	0	0	0	0	0
	Chefe de Divisão	14	0	0	0	0	0	14	0	0	0	0	0
	Dirigente Intermédio III Grau	1	0	0	0	0	0	1	0	0	0	0	0
TÉCNICO SUPERIOR	Arquiteto	14	1	2	0	0	0	15	0	1	0	0	1
	Arquiteto Paisagista	0	1	0	0	0	0	1	0	0	0	0	0
	Conservador (Museus)	1	0	0	0	0	0	1	0	0	0	0	0
	Director Técnico Teatro Municipal Sa de Miranda	1	0	0	0	0	0	1	0	0	0	0	0
	Docente de Atividade Física e Desportiva	0	0	0	0	0	0	0	0	0	0	0	0
	Docente de Biologia	0	1	0	0	0	0	1	0	0	0	0	0
	Docente de Ciências Experimentais	0	0	0	0	0	0	0	0	0	0	0	0
	Docente de Expressão Plástica	0	0	0	0	0	0	0	0	0	0	0	0
	Docente de Inglês	0	0	0	0	0	0	0	0	0	0	0	0
	Docente de T.I.C.	0	0	0	0	0	0	0	0	0	0	0	0
	Engenheiro	11	1	0	0	0	0	12	0	2	0	0	2
	Engenheiro (Agrário)	1	1	0	0	0	0	2	0	0	0	0	0
	Engenheiro (Ambiente)	1	0	0	0	0	0	1	0	0	0	0	0
	Engenheiro (Biológico)	1	0	0	0	0	0	1	0	0	0	0	0
	Engenheiro (Civil)	8	0	1	0	0	0	8	0	0	0	0	0
	Engenheiro (Eletrotécnico)	3	1	0	0	0	0	4	0	0	0	0	0
	Engenheiro (Florestal)	2	1	0	0	0	0	3	0	0	0	0	0
	Engenheiro (Mecânico)	0	0	0	0	0	0	0	0	0	0	0	0
	Médico Veterinário	1	0	0	0	0	0	1	0	0	0	0	0
	Técnico Superior	29	2	1	0	0	2	31	0	2	0	0	2
	Téc. Sup. Arqueologia	2	0	0	0	0	0	2	0	0	0	0	0
	Téc. Sup. Arquivo	3	2	1	0	0	0	5	0	0	0	0	0
	Téc. Sup. Computação Gráfica, Planeamento e SIG	0	0	1	0	0	0	0	0	0	0	0	0
	Téc. Sup. Biblioteca e Documentação	3	2	0	0	0	0	5	0	0	0	0	0
	Téc. Sup. Biologia Aplicada	0	1	0	0	0	0	1	0	0	0	0	0
	Téc. Sup. Chefe Frente de Casa	1	0	0	0	0	0	1	0	0	0	0	0
	Téc. Sup. Ciências Administrativas	0	1	0	0	0	0	1	0	0	0	0	0
	Técnico Sup. Cine-Vídeo	0	1	0	0	0	0	1	0	0	0	0	0
	Téc. Sup. Contabilidade e Administração	0	2	0	0	0	2	2	0	0	0	0	0
	Téc. Sup. Comunicação	2	1	0	0	0	0	3	0	0	0	0	0
	Téc. Sup. Conservação e Restauro	0	0	2	0	0	0	0	0	0	0	0	0
	Téc. Sup. Cultura	5	0	0	0	0	0	5	0	0	0	0	0
	Téc. Sup. Design	2	0	0	0	0	0	2	0	0	0	0	0
	Téc. Sup. Design Ambientais	1	0	0	0	0	0	1	0	0	0	0	0
	Téc. Sup. Design Paisagístico	1	0	0	0	0	0	1	0	0	0	0	0
	Téc. Sup. Desporto (Inteiro)	1	3	0	0	0	0	4	0	3	0	0	3
	Téc. Sup. Direito	6	1	0	0	0	0	7	0	2	0	0	2
	Téc. Sup. Economia ou Finanças	2	0	0	0	0	0	2	0	0	0	0	0
	Téc. Sup. Educação	4	1	0	0	0	1	5	0	0	0	0	0
	Téc. Sup. Educação Social	0	0	1	0	0	0	0	0	0	0	0	0
	Téc. Sup. Enfermagem	1	0	0	0	0	0	1	0	0	0	0	0
	Téc. Sup. Engenharia Geográfica	1	0	0	0	0	0	1	0	0	0	0	0
	Téc. Sup. Etnografia	0	0	0	0	0	0	0	0	1	0	0	1
	Téc. Sup. Geografia	1	0	0	0	0	0	1	0	0	0	0	0
	Téc. Sup. Higiene e Segurança	0	1	0	0	0	0	1	0	0	0	0	0
	Téc. Sup. História	1	1	0	0	0	0	2	0	0	0	0	0
	Téc. Sup. Jornalismo	1	0	0	0	0	0	1	0	0	0	0	0
	Téc. Sup. Nutrição	1	0	0	0	0	0	1	0	0	0	0	0
	Téc. Superior Organização e Gestão	5	2	0	0	0	0	7	0	2	0	0	2
	Téc. Sup. (Psicólogo)	2	0	0	0	0	0	2	0	0	0	0	0
Téc. Sup. Recursos Humanos	1	0	0	0	0	0	1	0	0	0	0	0	
Téc. Sup. Relações Internacionais	1	0	0	0	0	0	1	0	0	0	0	0	
Téc. Sup. Relações Públicas	2	0	0	0	0	0	2	0	2	0	0	2	
Téc. Sup. Serviço Social	6	1	0	0	0	0	7	0	1	0	0	1	
Téc. Sup. Turismo	1	1	0	0	0	0	2	0	2	0	0	2	
Téc. Sup. Tradutor	0	1	0	0	0	0	1	0	0	0	0	0	

Handwritten signature and initials: MT

Handwritten initials: er, j

Handwritten initials: B

Handwritten number: 17

Handwritten signature

MAPA DE PESSOAL (inclui pessoal não docente transferido ao abrigo do contrato de execução entre Município de Viana do Castelo e Ministério da Educação)

CARRERA (ÁREA DE FORMAÇÃO ACADÉMICA OU PROFISSIONAL)	CATEGORIA	CATEGORIA ANTERIOR	Trabalhadores com Contrato de Trabalho por Tempo Indeterminado na Função Pública							Trabalhadores com Contrato a Termo Resolutivo na Função Pública				
			Lugares Ocupados por Contrato de Trabalho por Tempo Indeterminado	Lugares a ocupar por contrato de trabalho por Tempo Indeterminado	Lugares a criar	Lugares a extinguir	Lugares com processo concursal em Curso	Lugares ocupados por Mobilidade Interna	Total de Lugares	Lugares ocupados por Contrato a Termo Resolutivo	Lugares a ocupar por Contrato de Trabalho a Termo Resolutivo	Lugares a extinguir	Total de Lugares	
	SUBSISTENTE	Chefe de Serviços Administração Escolar	1	1	0	0	0	0	2	0	0	0	0	
ASSISTENTE TÉCNICO	COORDENADOR TÉCNICO	Coordenador Técnico (Chefe de Secção)	17	5	0	0	0	0	22	0	0	0	0	
		Coordenador Técnico (Tesoureiro)	1	0	0	0	0	0	1	0	0	0	0	
	ASSISTENTE TÉCNICO	Aferidor de Pesos e Medidas	0	1	0	0	0	0	1	0	0	0	0	
		Assistente de Ação Educativa	18	1	0	0	0	0	19	0	0	0	0	
		Assistente Administrativo	77	6	0	0	0	3	83	0	1	0	1	
		Assistente Administração Escolar	28	3	0	0	0	0	31	0	0	0	0	
		Assistente de Arqueólogo	1	1	0	0	0	0	2	0	0	0	0	
		Assistente de Automação e Controlo	0	2	0	0	0	0	2	0	0	0	0	
		AVAC	0	3	0	0	0	0	3	0	0	0	0	
		Conselheiro de Consumo	1	0	0	0	0	0	1	0	0	0	0	
		Desenhador	9	1	0	0	0	0	10	0	0	0	0	
		Desenhador de Arqueologia	1	0	0	0	0	0	1	0	1	0	1	
		Guia Intérprete	1	0	0	0	0	0	1	0	0	0	0	
		Iluminador de Cena	1	0	2	0	0	0	1	0	1	0	1	
		Medidor Orçamentista	1	0	0	0	0	0	1	0	0	0	0	
		Solicitador	1	0	0	0	0	0	1	0	0	0	0	
		Técnico de Palco	1	0	2	0	0	0	1	0	0	0	0	
		Técnico Profissional	20	9	0	0	0	4	29	0	0	0	0	
		Téc.Prof. de Animação Cultural	1	3	0	0	0	0	4	0	0	0	0	
		Téc.Prof. Animação Desportiva	2	0	0	0	0	0	2	0	0	0	0	
		Téc.Prof. Biblioteca e Docum.	11	7	0	0	0	0	18	0	0	0	0	
		Téc.Prof. de Arquivo	6	1	1	0	0	0	7	0	0	0	0	
		Téc.Prof. de Construção Civil	2	1	0	0	0	0	3	0	0	0	0	
		Téc.Prof. de Gestão Ambiente	1	0	0	0	0	0	1	0	0	0	0	
		Téc.Prof. de Higiene e Segurança	2	0	0	0	0	0	2	0	0	0	0	
		Téc.Prof. de Museografia	1	6	0	0	0	0	7	0	0	0	0	
		Téc.Prof. de Pintura Decorativa	1	0	0	0	0	0	1	0	0	0	0	
		Técnico de Som	1	0	2	0	0	0	1	0	1	0	1	
Téc.Prof. de Telecomunicações	4	4	0	0	0	0	8	0	0	0	0			
Tesoureiro	1	1	0	0	0	0	2	0	0	0	0			
Topógrafo	1	1	0	0	0	0	2	0	0	0	0			
NÃO REVISTA	Fiscal Municipal		9	1	0	0	0	10	0	0	0	0		

Handwritten signature

Alfega
4/1

g
W
h

MAPA DE PESSOAL (inclui pessoal não docente transferido ao abrigo do contrato de execução entre Município de Viana do Castelo e Ministério da Educação)

CARRERA (ÁREA DE FORMAÇÃO ACADÉMICA OU PROFISSIONAL)	CATEGORIA	CATEGORIA ANTERIOR	Trabalhadores com Contrato de Trabalho por Tempo Indeterminado na Função Pública						Trabalhadores com Contrato a Termo Resolutivo na Função Pública							
			Lugares Ocupados por Contrato de Trabalho por Tempo Indeterminado	Lugares a Ocupar por Contrato de Trabalho por Tempo Indeterminado	Lugares a Criar	Lugares a Extinguir	Lugares com Procedimento Concursal em Curso	Lugares Ocupados por Mobilidade Interna	Total de Lugares	Lugares Ocupados por Contrato de Trabalho a Termo Resolutivo	Lugares a Ocupar por Contrato de Trabalho a Termo Resolutivo	Lugares a Criar	Lugares a Extinguir	Total de Lugares		
ASSISTENTE OPERACIONAL	ENCARREGADO GERAL	Encarregado Geral	0	0	1	0	0	0	0	0	0	0	0	0	0	
	ENCARREGADO OPERACIONAL	Encarregados (Pessoal Operário + Semi-Qualificado)	14	2	1	0	0	1	16	0	0	0	0	0	0	
	SUBSISTENTE	Encarregado de Pessoal Auxiliar	0	0	0	0	0	0	0	0	0	0	0	0	0	
	ASSISTENTE OPERACIONAL	ASSISTENTE OPERACIONAL	Encarregado de Pessoal Auxiliar de Ação Educativa	2	0	0	0	0	0	2	0	0	0	0	0	0
			Auxiliar Administrativo	30	24	0	0	0	1	54	0	1	0	0	0	1
			Auxiliar Ação Educativa (Tempo Inteiro)	229	5	14	0	0	0	234	0	7	0	0	0	7
			Auxiliar de Serviços Gerais	20	15	0	0	0	0	35	0	0	0	0	0	0
			Auxiliar Técnico	3	0	0	0	0	0	3	0	0	0	0	0	0
			Auxiliar Técnico AVAC	0	0	0	0	0	0	0	0	0	0	0	0	0
			Bilheteiro	1	1	0	0	0	0	2	0	0	0	0	0	0
			Bordadeira	1	0	0	0	0	0	1	0	0	0	0	0	0
			Calceiro	4	4	0	0	0	0	8	0	0	0	0	0	0
			Canalizador	4	1	0	0	0	0	5	0	0	0	0	0	0
			Cantoneiro (Vias Municipais)	15	8	0	0	0	0	23	0	2	0	0	0	2
			Carpinteiro de Limpos	10	2	0	0	0	0	12	0	2	0	0	0	2
			Condutor de Cilindros	0	0	0	0	0	0	0	0	0	0	0	0	0
			Condutor de Máquinas Pesadas	3	4	0	0	0	0	7	0	0	0	0	0	0
			Costureira	1	0	0	0	0	0	1	0	0	0	0	0	0
			Coveiro	4	0	2	0	0	0	4	0	1	0	0	0	1
			Cozinheiro	81	1	0	0	0	0	82	0	2	0	0	0	2
			Eletricista	7	0	0	0	0	0	7	0	1	0	0	0	1
			Eletricista de Automóveis	1	0	0	0	0	0	1	0	0	0	0	0	0
			Fiel de Armazém	3	3	0	0	0	0	6	0	0	0	0	0	0
			Guarda Noturno	3	0	0	0	0	0	3	0	0	0	0	0	0
			Jardineiro	38	5	0	0	0	0	43	0	5	0	0	0	5
			Lavador/ Lubrificador de Viaturas	0	1	0	0	0	0	1	0	0	0	0	0	0
			Maquinista Teatral	1	1	0	0	0	0	2	0	1	0	0	0	1
			Mecânico	3	2	0	0	0	0	5	0	0	0	0	0	0
			Motorista de Ligeiros	0	0	0	0	0	0	0	0	0	0	0	0	0
			Motorista de Pesados	0	3	2	0	0	0	3	0	0	0	0	0	0
			Motorista de Pesados	5	6	0	0	0	0	11	0	0	0	0	0	0
			Motorista Transportes Coletivos	4	1	0	0	0	0	5	0	2	0	0	0	2
			Nadador-Salvador	0	0	0	0	0	0	0	0	2	0	0	0	2
Operador de Reprografia			2	0	0	0	0	0	2	0	0	0	0	0	0	
Pedreiro			7	1	0	0	0	0	8	0	1	0	0	0	1	
Pinor			11	5	0	0	0	0	16	0	2	0	0	0	2	
Praticante de Topógrafo	1	1	0	0	0	0	2	0	0	0	0	0	0			
Sapadores Florestais	0	5	0	0	0	0	5	0	0	0	0	0	0			
Serralheiro Civil	11	2	0	0	0	0	13	0	2	0	0	0	2			
Tecedeira	1	0	0	0	0	0	1	0	0	0	0	0	0			
Telefonista	3	0	0	0	0	0	3	0	0	0	0	0	0			
Trotadorista	0	2	0	0	0	0	2	0	0	0	0	0	0			
Troia	11	3	0	0	0	0	14	0	2	0	0	0	2			
BOMBEIROS	COMANDO	Comando	1	1	0	0	0	2	0	0	0	0	0	0		
	CHEFE E SUB-CHEFE	Bombeiros - Chefes	5	5	0	0	0	10	0	0	0	0	0	0		
	BOMBEIRO	Bombeiros	60	10	0	0	0	70	0	0	0	0	0	0		
INFORMÁTICA	ESPECIALISTA	Especialista de Informática	3	0	0	0	0	3	0	2	0	0	0	2		
		Especialista de Informática	2	0	0	0	0	2	0	0	0	0	0	0		
		TÉCNICO	Técnico de Informática	4	0	0	0	0	4	0	0	0	0	0	0	
TOTAL																
Trabalhadores com Contrato de Trabalho por Tempo Indeterminado na Função Pública						Trabalhadores com Contrato de Trabalho a Termo Resolutivo na Função Pública										
Lugares Ocupados por Contrato de Trabalho por Tempo Indeterminado	Lugares a Ocupar por Contrato de Trabalho por Tempo Indeterminado	Lugares a Criar	Lugares a Extinguir	Lugares com Procedimento Concursal em Curso	Lugares Ocupados por Mobilidade Interna	Total de Lugares	Lugares Ocupados por Contrato de Trabalho a Termo Resolutivo	Lugares a Ocupar por Contrato de Trabalho a Termo Resolutivo	Lugares a Criar	Lugares a Extinguir	Total de Lugares					
962	213	36	0	0	14	1175	0	57	0	0	57					



Handwritten signature and date: 14/7



Handwritten signature and date: 14/7

MAPA DE PESSOAL (Inclui pessoal não docente transferido ao abrigo do contrato de execução entre Município de Viana do Castelo e Ministério da Educação)

CARRERA (ÁREA DE FORMAÇÃO ACADÉMICA OU PROFISSIONAL)	CATEGORIA	CATEGORIA ANTERIOR	Trabalhadores com Contrato de Trabalho por Tempo Indeterminado na Função Pública							Trabalhadores com Contrato a Termo Resolutivo na Função Pública				
			Lugares Ocupados por Contrato de Trabalho por Tempo Indeterminado	Lugares a ocupar por contrato de trabalho por Tempo Indeterminado	Lugares a criar	Lugares a extinguir	Lugares com reserva para pessoal em Curso	Lugares ocupados por Mobilidade Interna	Total de Lugares	Lugares ocupados por Contrato a Termo Resolutivo	Lugares a ocupar por Contrato a Termo Resolutivo	Lugares a criar	Lugares a extinguir	Total de Lugares

CATEGORIA	TOTAL
Dirigente	10
Técnico Superior	131
Coordenador Técnico	18
Assistente Técnico	194
Chefe Serviços Administração Escolar	1
Fiscal	9
Encarregado Operacional	16
Assistente Operacional	518
Bombeiro Municipal	66
Especialista Informática	5
Técnico Informática	4
TOTAL	962

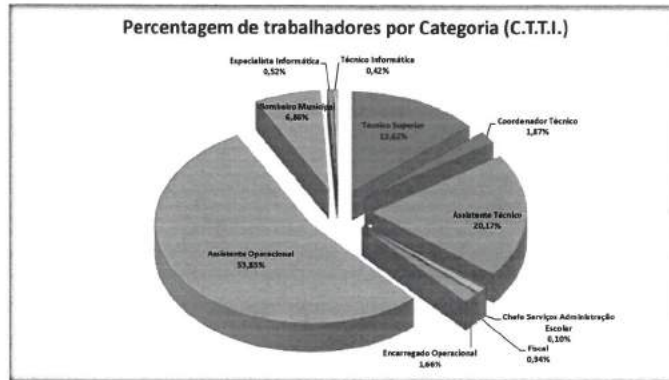

Handwritten signature

Alves
M/

Município de Viana do Castelo - Mapa de Pessoal

h
h

Atribuições, Competências, Atividades	Área de Formação Académica e/ou Profissional	C.T.T.I./C.E.								C.T.I.C.					Carreira Atual	Categoria Atual	
		Prescritivas	Áreas	A criar	Extinguir	Legitim com Previsão	Habilitação Interna	Total	Observações	Prescritivas	Áreas	A criar	Extinguir	Total			Observações
Pessoal Dirigente -Constante no art.4.º do Decreto-Lei 93/2004 de 20 de Abril, alterado pelo Decreto-Lei 104/2006 de 07/06 e o aplicável constante da estrutura orgânica dos serviços da Câmara Municipal, publicada no Diário da República, n.º 70 de 9 Abril de 2008.	Licenciatura Adequada	4	0	0	0	0	0	4									
		14	0	0	0	0	0	14									
		1	0	0	0	0	0	1									
Arquiteto - Conceção e projeção de conjuntos urbanos, edificação, obras públicas e objetos, prestando a devida assistência técnica e orientação no decurso da respetiva execução; elaboração de informações relativas a processos na área da respetiva especialidade, incluindo o planeamento urbanístico, bem como sobre a qualidade e adequação de projetos para licenciamento de obras de construção civil ou de operações urbanísticas; colaboração na organização de processos de candidatura a financiamentos comunitários, da administração central ou outros; colaboração na definição das propostas de estratégia, de metodologia e de desenvolvimento para as intervenções urbanísticas e arquitetónicas; coordenação e fiscalização na execução de obras. Articula as suas atividades com outros profissionais, nomeadamente nas áreas do planeamento do território, arquitetura paisagista, reabilitação social e urbana e engenharia.	Licenciatura Arquitetura - Inscrição na Ordem dos Arquitetos	14	1	2	0	0	0	15									
Arquiteto - Projetos de arquitetura para edifícios, novos ou a reabilitar e espaço público; Acompanhamento da execução de obras; Planos, loteamentos e estudos urbanísticos no âmbito do ordenamento do território; Apreciação de projetos de arquitetura no âmbito do licenciamento de operações urbanísticas; instrução de processos de licenciamento de obras; Emissão de pareceres no âmbito da sua área disciplinar; Participação em comissões de vistoria; Colaboração na instrução de processos de candidatura a financiamentos estatais e/ou comunitários; Apoiar outros setores do Município em áreas da sua competência; Executar as tarefas ligadas ao seu campo disciplinar que forem solicitadas pela Câmara Municipal; Coordenar equipas envolvidas em trabalhos da sua responsabilidade; Colaborar no trabalho de levantamento, reabilitação e requalificação dos imóveis situados na área do Centro Histórico de Viana do Castelo; Executar ou colaborar na execução de planos e estudos para o Centro Histórico de Viana do Castelo, incluindo o espaço público e o mobiliário urbano; Assegurar o acompanhamento técnico das respetivas obras; Colaborar nas áreas do planeamento e da gestão urbanística do Centro Histórico de Viana do Castelo através da apreciação e emissão de pareceres sobre processos de obras e loteamentos e a prestação de esclarecimentos aos interessados e aos técnicos.	Licenciatura Arquitetura - Inscrição na Ordem dos Arquitetos	1	0	0	0	0	0	1									
Arquiteto Paisagista - Estudar e planear o território e a paisagem, ordenando os diversos elementos de modo a garantir a permanência do equilíbrio ecológico e visual, tendo em consideração aspetos biológicos, estéticos, arquitetónicos, históricos, sociais, de qualidade de vida e de sustentabilidade económica; Projetar espaços e estruturas verdes, estudo do equipamento mobiliário e obras de arte a implantar e realizar estudos de integração paisagística; Articular as suas atividades com outros profissionais, nomeadamente nas áreas do planeamento do território, arquitetura, reabilitação social e urbana e, engenharia.	Licenciatura em Arquitetura Paisagística - Inscrição na associação portuguesa dos arquitetos paisagistas (APAP)	0	1	0	0	0	0	1									
Conservador (Museus) - Realiza ou apoia estudos sobre os museus municipais e o património museológico, definindo as correspondentes metodologias; analisa as conclusões desses estudos e planifica eventuais ações a desenvolver; participa em reuniões para análise de projetos e programas relacionados com a área de museologia; participa na conceção, redação e implementação de projetos no âmbito dos museus municipais; informa e dá parecer sobre as várias questões e aspetos relacionados com os museus.	Licenciatura e Pós Graduação em Museologia	1	0	0	0	0	0	1									
Diretor Técnico do Teatro Municipal Sá de Miranda - Gestão dos recursos técnicos e humanos do Teatro; Coordenação da equipa e condições técnicas do Teatro; Coordenação das diferentes áreas técnicas do Teatro: direção de cena, iluminação, som, audiovisual, maquinista, técnicos de palco e manutenção; Supervisão do funcionamento e manutenção dos diferentes elementos técnicos que compõem o Teatro; Elaboração dos horários e escalonamento dos turnos da equipa técnica bem como a respetiva distribuição de tarefas; Articulação com a Direção/Administração, no que diz respeito às condições técnicas para a realização de Eventos e planos de montagem; Elaboração de planos de atividades e relatórios setoriais, de acordo com as orientações da Direção/Administração; Controlo orçamental do respetivo sector, em articulação com a Direção/Administração; Aconselhamento sobre novos equipamentos a adquirir e melhoramentos a realizar no Teatro; Articulação com a Produção Executiva, tendo sempre em vista a boa execução dos planos de trabalhos para a realização dos Eventos programados.	Licenciatura adequada	1	0	0	0	0	0	1									
Docente de Atividade Física e Desportiva - Os professores de atividade física e desportiva devem possuir uma das seguintes habilitações: Profissionais ou próprias para a docência da disciplina de educação física no ensino básico; Licenciados em desporto ou áreas afins.	Licenciatura Atividade Física e Desportiva	0	0	0	0	0	0	0									
Docentes de Biologia - Os professores de Biologia devem possuir uma das seguintes habilitações: Licenciatura em Ensino de Biologia e Geologia; Licenciatura em Ensino de Física e Química; Licenciatura em Ensino Básico, variante de Matemática e Ciências da Natureza; Licenciatura em Engenharia Biológica; Licenciatura em Biologia Aplicada.	Licenciatura Biologia e Geologia	0	1	0	0	0	0	1									
Docente de Ciências Naturais - Os professores de ciências experimentais devem possuir uma das seguintes habilitações: Licenciatura em Ensino de Biologia e Geologia; Licenciatura em Ensino de Física e Química; Licenciatura em Ensino Básico, variante de Matemática e Ciências da Natureza; Licenciatura em Engenharia Biológica; Licenciatura em Biologia Aplicada.	Licenciatura Ciências Naturais	0	0	0	0	0	0	0									
Docente de Expressão Plástica - Os professores de expressão (plástica ou dramática) devem possuir uma formação profissional ou especializada adequada ao ensino de expressão plástica ou dramática.	Licenciatura Expressão Plástica	0	0	0	0	0	0	0									
Docente de Inglês - Os professores de inglês devem possuir uma das seguintes habilitações: Profissionais ou próprias para a docência da disciplina de inglês no ensino básico; Cursos de formação especializados na área do ensino do inglês no ciclo do ensino básico, ao abrigo do Decreto-Lei n.º 95/97; Cursos de estudos superiores especializados (CESE) na área do ensino do inglês no 1.º ciclo do ensino básico; Pós-graduação em ensino de línguas estrangeiras (inglês) na educação pré-escolar e no 1.º ciclo do ensino básico.	Licenciatura Inglês	0	0	0	0	0	0	0									
Docentes de T.I.C. - Os professores de ensino de TIC's devem possuir uma das seguintes habilitações: Diplomados com um curso superior de tecnologias da informação ou informática.	Licenciatura T.I.C.	0	0	0	0	0	0	0									

TÉCNICO SUPERIOR
TÉCNICO SUPERIOR

Atribuições, Competências, Atividades	Área de Formação Académica e/ou Profissional	C.T.T.I./C.S.							C.T.T.C.					Carreira Atual	Categoria Atual		
		Preenchidos	Vagas	A. Crer	A. Extinguir	Lugares com Proceidi	Acadêmicas Internas	Total	Observações	Preenchidos	Vagas	A. Crer	A. Extinguir			Total	Observações
<p>Engenheiro - Análise, estudos e emissão de pareceres, numa perspetiva macroscópica, sistemática, integrada nos assuntos que lhe são submetidos para tratamento; elaboração de propostas fundamentadas de solução de problemas concretos; preparação, elaboração e acompanhamento de projetos; participação, com eventual coordenação, em equipas interdisciplinares compostas por técnicos superiores ou outros; intervenção no diálogo privilegiado com outros ramos de especialidades para a prossecução de objetivos com conteúdo pluridisciplinar.</p>	<p>Licenciatura Engenharia Gestão Industrial Licenciatura Engenharia Ambiental Licenciatura Engenharia Civil</p>	11	1	0	0	0	0	12		0	2	0	0	2			
<p>Engenheiro (Agrário) - Promove a elaboração de estudos e projetos e acompanha a sua execução no domínio das infra-estruturas, construções rurais e obras de defesa e conservação do solo, de acordo com as necessidades e prioridades da região agrária; assegura o cumprimento das normas referentes à defesa da reserva agrícola; colabora com os serviços centrais competentes no estudo, definição e divulgação dos modelos e normas técnicas mais adequadas à mecanização agrícola, em matéria de regadio, e garante a satisfação dos pedidos de apoio formulados pelas entidades da região agrária nesta matéria; assegura as ações decorrentes das medidas definidas no âmbito da estruturação fundiária; do arrendamento rural, dos níveis de aproveitamento dos solos e de outras modalidades de exploração.</p>	<p>Licenciatura Engenharia Agrícola</p>	1	1	0	0	0	0	2		0	0	0	0	0			
<p>Engenheiro (Ambiente) - Análise estudos e emissão de pareceres numa perspetiva macroscópica sistemática integrada nos assuntos que lhe são submetidos, para tratamento à luz das ciências do ambiente; elaboração de propostas fundamentadas de solução de problemas concretos na área ambiental; preparação elaboração e acompanhamento de projetos ambientais, designadamente campanhas de sensibilização e educação ambiental, bem como medidas e ações de monitorização, controlo, gestão e proteção ambiental, nomeadamente no âmbito de resíduos sólidos, indicadores ambientais, espaços verdes e recursos hídricos. Participação com eventual coordenação em equipas interdisciplinares compostas por técnicos superiores ou outros; intervenção no diálogo privilegiado com outros ramos de especialidades para prossecução de objetivos com conteúdo pluridisciplinar.</p>	<p>Licenciatura Engenharia do Ambiente</p>	1	0	0	0	0	0	1		0	0	0	0	0			
<p>Engenheiro (Biológico) - Monitoriza os parâmetros ambientais nas áreas da qualidade do ar, da água e do ruído. Participa nos projetos de educação ambiental, na avaliação dos estudos de impacto ambiental e avaliação de parâmetros microbiológicos.</p>	<p>Licenciatura Engenharia Biológica</p>	1	0	0	0	0	0	1		0	0	0	0	0			
<p>Engenheiro (Civil) - Elaboração de informação e pareceres de carácter técnico sobre processos e viabilidade de construção; concepção e realização de projetos de obras, tais como edifícios, preparando, organizando, e superintendendo a sua construção, manutenção e reparação, concepção de projetos de estrutura e fundações, escavação e contenção periférica, redes interiores de águas e esgotos, rede de incêndio e rede de gás, concepção e análise de projetos de aruamentos, drenagem de águas pluviais e de águas domésticas e abastecimento de águas relativos a operações de loteamentos urbanos; estudo se necessário, do terreno e do local mais adequado para a construção da obra; execução dos cálculos, assegurando a residência e a estabilidade da obra considerada, e tendo em atenção fatores como a natureza dos materiais de construção a utilizar, pressões de água, resistência aos ventos, a sísmos e mudanças de temperatura; preparação do programa e coordenação das operações à medida que os trabalhos prosseguem; preparação, organização e superintendência dos trabalhos de manutenção e reparação de construções existentes; fiscalização e direção técnica de obras; realização de vistorias técnicas; colaboração e participação em equipas multidisciplinares para elaboração de projetos para obras de complexa ou elevada importância técnica ou económica; concepção e realização de planos de obras, estabelecendo estimativas de custo e orçamentos, planos de trabalho e especificações, indicando o tipo de materiais, máquinas e outros equipamentos necessários; preparação dos elementos necessários para lançamento de empreitadas nomeadamente elaboração do programa de concurso e caderno de encargos.</p>	<p>Licenciatura Engenharia Civil - Inscrição na Ordem dos Engenheiros ou Ordem dos Engenheiros Técnicos</p>	8	0	1	0	0	0	8		0	0	0	0	0			
<p>Engenheiro (Eletrotécnico) - Efetua estudos de electricidade; concebe e estabelece planos, elabora pareceres sobre instalações e equipamentos, bem como prepara e superintende a sua construção, montagem, funcionamento, manutenção, e reparação; executa projectos de instalações elétricas e eletrónicas, telefónicas e de gás; fiscaliza obras enquadradas na sua atividade; estabelece estimativas de custo, orçamentos, planos de trabalhos e especificações de obras, indicando o tipo de materiais e outros equipamentos necessários; consulta entidades certificadoras; elabora cadernos de encargos, memórias e especificações para concursos públicos de projetos e ou empreitadas.</p>	<p>Licenciatura Engenharia Eletrotécnica</p>	3	1	0	0	0	0	4		0	0	0	0	0			

TÉCNICO SUPERIOR

TÉCNICO SUPERIOR

Albino
10/1

or
J
h
de

Atribuições, Competências, Atividades	Área de Formação Académica e/ou Profissional	C.T.T.I./C.S.							C.T.T.C.					Carreira Atual	Categoria Atual
		Promovidos	Vagos	A Critir	A Extintur	Supera com Procedi	Podibilidade Interna	Total	Promovidos	Vagos	A Extintur	Total	Observações		
<p>Engenheiro (Floresta) - Estuda, concebe, prepara e orienta a execução de trabalhos que visam a utilização múltipla e sustentada dos recursos florestais e a proteção das florestas, contribuindo para o desenvolvimento económico do mundo rural. Tem em conta as potencialidades produtivas da floresta, bem como a gestão dos recursos faunísticos, as influências da floresta no ambiente, o desenvolvimento rural e o ordenamento e planeamento do território. Define formas de proteger e fomentar a vida selvagem, evitando a extinção dos animais e de plantas em vias de extinção. Determina medidas adequadas de proteção dos povoamentos florestais contra pragas, doenças e fogos. Elabora projetos de florestação e reforestação determinando aspetos como o tipo de árvore a plantar, o número de exemplares, a sua disposição no terreno, o espaço a ocupar e o tipo de acesso ao local. Planeia o corte de árvores, promove a seleção de sementes e realiza pesquisas, procurando melhorar as características genéticas das plantas a utilizar na reforestação. Identifica e classifica as diversas espécies de árvores, analisando as suas capacidades de adaptação ao ambiente. Concebe áreas florestais que incluem zonas destinadas ao turismo rural e às atividades recreativas. Desenvolver estudos para preservação de parques e reservas naturais, recuperação de áreas degradadas e avaliação de impactos ambientais causados pela atividade humana. Participa também em projetos de reforestação urbana, concretamente no aconselhamento sobre árvores mais apropriadas para integrarem os espaços verdes das cidades. Colabora na elaboração de planos e projectos na área de educação ambiental para a floresta. Conhece e usa os conhecimentos de cartografia dos riscos de incêndio e elabora planos de defesa da floresta contra incêndios.</p>	Licenciatura Engenharia Florestal	2	1	0	0	0	0	3	0	0	0	0	0		
<p>Engenheiro (Mecânico) - Estudo, concepção e elaboração de pareceres de projectos de máquinas, equipamentos, instalações de sistemas mecânicos, designadamente destinados ao sector metalúrgico, metalomecânico e outros, tais como geração de energia, sistemas de aquecimento, ventilação, ar condicionado e refrigeração, rede de fluidos, transportes, equipamentos e instalações para as indústrias químicas, agro-alimentares, equipamentos para a agricultura e minas e estruturas metálicas industriais, e participação na sua fabricação, montagem, manutenção e reparação; Escolha, elaboração das especificações dos materiais e componentes e definição das normas e códigos a aplicar; Planeamento e organização da produção e definição dos métodos e processos de fabrico e controlo de qualidade e de segurança nas instalações e no trabalho; Promoção e colaboração em ações de formação na área da segurança (instalações, equipamentos e pessoal), bem como nos procedimentos de segurança ao nível dos locais de trabalho; Colaboração no acompanhamento e gestão de armazém, estudando e implementando novas tecnologias, quando necessário; Execução de trabalhos e desenvolvimento de atividades que visam a boa organização dos serviços; Elaboração de pareceres que fundamentam uma boa e correta gestão autárquica.</p>	Licenciatura Engenharia Mecânica	0	0	0	0	0	0	0	0	0	0	0	0		
<p>Médico Veterinário - Colaborar na execução das tarefas de inspeção higio-sanitária e controlo higio-sanitário das instalações para alojamento de animais, dos produtos de origem animal e dos estabelecimentos comerciais ou industriais onde se abatam, preparem, produzam, transformem, fabriquem, conservem, armazenem ou comercializem animais ou produtos de origem animal e seus derivados; emitir parecer, nos termos da legislação vigente, sobre as instalações e estabelecimentos referidos na alínea anterior; elaborar e remeter, nos prazos fixados, a informação relativa ao movimento nosonecológico dos animais, notificar de imediato doenças de declaração obrigatória e adoptar prontamente as medidas de profilaxia determinadas pela autoridade sanitária veterinária nacional sempre que sejam detetados casos de doenças de carácter epizootico; emitir guias sanitárias de trânsito; participar nas campanhas de saneamento ou de profilaxia determinadas pela autoridade sanitária veterinária nacional do respetivo município; colaborar na realização do recenseamento de animais, de inquéritos de interesse pecuário e ou económico e prestar informação técnica sobre abertura de novos estabelecimentos de comercialização, de preparação e de transformação de produtos de origem animal.</p>	Licenciatura Medicina Veterinária	1	0	0	0	0	0	1	0	0	0	0	0		
<p>Técnico Superior - Funções consultivas de natureza científico-técnica exigindo um elevado grau de qualificação, de responsabilidade, iniciativa e autonomia, assim como um domínio total da área de especialização e uma visão global de administração que permita a interligação de vários quadrantes e domínios de atividades, tendo em vista a preparação de tomada de decisão.</p>	Licenciatura adequada	29	2	1	0	0	2	31	0	2	0	0	2		
<p>Técnico Superior Arqueologia - Executar ou coordenar a execução de todo o tipo de trabalhos específicos no âmbito da arqueologia, no campo, em meio urbano, em gabinetes ou laboratórios; elaborar estudos; Conceber e desenvolver projectos; Emitir pareceres e participar em reuniões, comissões e grupos de trabalho em unidades orgânicas de funcionamento, de âmbito nacional ou internacional, tendo em vista a tomada de decisão superior sobre as medidas de política que interessam à arqueologia; Participar na concepção e aferição de critérios de seleção do pessoal da área de arqueologia nos organismos da administração central, regional e local. Neste sentido, o arqueólogo pode realizar as seguintes actividades: Prospecções; escavações; peritagens; informações; estudos diversos (bibliográficos, sobre materiais, sobre estações, de impacto arqueológico, de planeamento, etc.); exposições; conferências; condução de visitas; elaboração de publicações; ensino; participação em comissões técnicas de gestão; Controlo dos planos de ordenamento do território, emissão de pareceres sobre normas de proteção de gestão do património arqueológico ou sobre projetos de conservação, restauro e musealização de imóveis e sítios arqueológicos.</p>	Licenciatura em História, variante Arqueologia; Licenciatura em Arqueologia	2	0	0	0	0	0	2	0	0	0	0	0		

[Handwritten signature]

TÉCNICO SUPERIOR
TÉCNICO SUPERIOR

Alves
1441

Município de Viana do Castelo - Mapa de Pessoal

ca
z
h
h

Atribuições, Competências, Atividades	Área de Formação Académica e/ou Profissional	C.Y.T.I./C.S.							C.T.T.C.					Carreiras Atuais	Categoria Atual
		Preenchidas	Vagos	A Criar	A Estitigular	Ligadas com Procedimentos Internos	Total	Observações	Preenchidas	Vagos	A Criar	A Estitigular	Total		
Técnico Superior de Arquivo - Estabelecer e aplicar critérios de gestão de documentos, avaliar e organizar a documentação de fundos públicos e privados com interesse administrativo, probatório e cultural, tais como documentos textuais, cartográficos, áudio-visuais e legíveis por máquina, de acordo com sistemas de classificação que define a partir do estudo da instituição produtora da documentação, orientar a elaboração de instrumentos de descrição da documentação, tais como guias, inventários, catálogos e índices, apoiar o utilizador, orientando-o na pesquisa de registos e documentos apropriados; promover ações de difusão, a fim de tornar acessíveis as fontes, executar ou dirigir os trabalhos tendo em vista a conservação e o restauro de documentos; coordenar e supervisionar o pessoal afeto à função pública de apoio técnico de arquivista.	Licenciatura e Pós-Graduação curso de especialização em Ciências Documentais, opção Arquivo ou Licenciatura e Pós-Graduação em Ciências da Informação e da Documentação, variante Arquivo; Licenciatura e Pós-Graduação em Ciências da Informação e da Documentação, variante Arquivo; Licenciatura em Ciências da Informação e Documentação	3	2	1	0	0	0	5	0	0	0	0	0		
Téc.Sup. Computação Gráfica, Planeamento e SIG - Aquisição e tratamento de informação geográfica. Utilização de cartografia digital e de bases de dados na obtenção de mapas temáticos de apoio à decisão no âmbito do sistema de informação geográfica municipal. Desenvolvimento de ferramentas de análise de problemas espaciais, em ambiente SIG. Desenvolvimento de análises multicritério para produção de elementos de apoio à decisão. Apoiar outros sectores do Município em áreas da sua competência	Licenciatura ministrada nas áreas de Engenharia de Computação Gráfica ou equivalente e nas áreas das Tecnologias de Informação Geográfica, - Possui conhecimentos na utilização de ferramentas SIG, designadamente as disponibilizadas pela ESRI Portugal	0	0	1	0	0	0	0	0	0	0	0	0	0	
Técnico Superior de Biblioteca e Documentação - Conceber e planear serviços e sistemas de informação, estabelecer e aplicar critérios de organização e funcionamento dos serviços, selecionar, classificar e indexar documentos sob a forma textual, sonora, visual ou outra, para o que necessita de desenvolver e adaptar sistemas de tratamento automático ou manual, de acordo com as necessidades específicas dos utilizadores; definir procedimentos de recuperação e exploração de informação; apoiar e orientar o utilizador dos serviços; promover ações de difusão, a fim de tornar acessíveis as fontes de informação primária, secundária e terciária; coordenar e supervisionar os recursos humanos e materiais necessários às atividades a desenvolver e proceder à avaliação dos resultados.	Licenciatura e Pós-Graduação Curso de Especialização em Ciências Documentais opção Biblioteca e Documentação ou Licenciatura e Pós-Graduação em Ciências da Informação e da Documentação, Variante Biblioteca e Documentação Licenciatura em Ciências da Informação e Documentação	3	2	0	0	0	0	5	0	0	0	0	0		
Técnico Superior de Biologia Aplicada - Realizar funções consultivas de estudo, planeamento, programação, avaliação e aplicação de métodos e processos de natureza técnica e/ou científica, que fundamentam e preparam a decisão; Elaborar autonomamente ou em grupo, pareceres e projetos, com apoio geral ou especializado nas áreas de atuação comuns, instrumentais e operativas dos órgãos e serviços; Exercer funções com responsabilidade e autonomia técnica, ainda que com enquadramento superior qualificado, e ainda; Planear e garantir o apoio técnico e logístico adequado às ações a desenvolver no CMA nos diferentes domínios ambientais; Implementar, acompanhar e dinamizar campanhas de sensibilização e educação ambiental, bem como, medidas e ações de investigação, monitorização, controle, gestão e proteção ambiental; Planear experiências biológico-ambientais direcionadas aos alunos das Escolas; Oferecer apoio técnico-científico nas atividades biológicas do CMA; Desenvolver investigação e compilação de dados cientificamente válidas sobre os ecossistemas mais emblemáticos do concelho de Viana do Castelo; Dinamizar campanhas de sensibilização nas Escolas do 1.º Ciclo do Ensino Básico ao ensino secundário; Dinamizar processos de compostagem e vermicompostagem; Promover concursos, exposições e atividades de dinamização do CMA; Promover e divulgar a floresta autóctone; Sensibilizar para alterações climáticas; Promover e divulgar a conservação dos valores naturais e da biodiversidade para diferentes públicos. Preparação e validação cientificamente fundamentada de conteúdos temáticos nas diversas componentes da ecologia das populações e comunidades e da dinâmica dos ecossistemas em geral, para efeitos de edição de suportes de formação e informação ambiental.	Licenciatura Biologia Aplicada	0	1	0	0	0	0	1	0	0	0	0	0		
Técnico Superior de Ciências Administrativas - Estudo e aplicação de métodos e instrumentos de gestão relativos aos vários domínios de atividade da administração municipal, nomeadamente jurídico-administrativo (organização e modernização administrativa) acompanhamento e participação na organização de processos de candidatura a financiamentos comunitários, funções de secretariado.	Licenciatura em Ciências Administrativas	0	1	0	0	0	0	1	0	0	0	0	0		
Técnico Superior Chefe Frente de Casa - O trabalhador exerce as funções de chefia da equipa de pessoal de frente de casa do Teatro Municipal Sá de Miranda, responsável pela publicidade e promoção das atividades do Teatro Municipal Sá de Miranda, coordenação e articulação da frente de casa com a produção dos espetáculos e com a direção técnica, responsável pela produção das atividades do Teatro Municipal de Sá de Miranda.	Licenciatura adequada	1	0	0	0	0	0	1	0	0	0	0	0		
Técnico Superior Cine-Vídeo - Atua nas áreas de cinema, vídeo, fotografia e som, colaborando na realização de filmes de apresentação da instituição aos seus utilizadores, sobre o seu funcionamento e circuitos da mesma, vídeos de educação para as áreas de interesse para o Município.	Licenciatura em Cine-Vídeo	0	1	0	0	0	0	1	0	0	0	0	0		
Técnico Superior de Contabilidade e Administração - Assegura a escrituração dos registos de contabilidade relacionados com a entrada e saída de fundos para diversas entidades (operações de tesouraria); prepara e fornece elementos necessários ao controlo da execução orçamental, nomeadamente pela verificação de balancetes diários de tesouraria. Elabora balancetes periódicos e outras informações contabilísticas.	Licenciatura Contabilidade ou Economia ou Administração Pública	0	2	0	0	0	2	2	0	0	0	0	0		
Técnico Superior Comunicação - Análise sistemática das publicações de caráter regional e ou nacional no que disser respeito à região de Viana do Castelo; receção e tratamento de sugestões e reclamações que chegam aos serviços municipais; estudo do fluxo de comunicação interna e propor medidas para melhorar o mesmo; orientar e informar os municípios sobre o funcionamento e utilização dos serviços municipais; propor e coordenar a execução de documentação de apoio ao município; executar as demais tarefas que lhe forem atribuídas dentro da área de atividade.	Licenciatura Comunicação Social	2	1	0	0	0	0	3	0	0	0	0	0		
Téc.Sup. Conservação e Restauro - Investiga, utiliza e adapta métodos laboratoriais e processos técnico-científicos, a fim de diagnosticar, definir, coordenar e executar ações de conservação preventiva bem como realizar intervenções curativas de conservação e restauro do património cultural.	Licenciatura na área da Conservação e do Restauro.	0	0	2	0	0	0	0	0	0	0	0	0		
Técnico Superior Cultura - Organizar e ou colaborar na organização de eventos culturais; organizar a agenda cultural; inventariar e conservar o património móvel; organizar os centros de documentação na área cultural; organizar a montagem de exposições; promover os espaços e produtos culturais; apoiar o estudo e promoção da etnografia e artesanato local e das potencialidades turístico-culturais do concelho.	Licenciatura Turismo Licenciatura História Licenciatura adequada	5	0	0	0	0	0	5	0	0	0	0	0		

TÉCNICO SUPERIOR

TÉCNICO SUPERIOR

Atribuições, Competências, Atividades	Área de Formação Académica e/ou Profissional	C.T.T.I./C.S.							C.T.T.C.					Carreira Atual	Categoria Atual
		Previdência	Idade	Letras	A. Extinguir	Lig. área com Procedi	Atividade Interna	Total	Observações	Previdência	Idade	Letras	A. Extinguir		
Técnico Superior de Design - Criação, execução e acompanhamento de todo o processo inerente à produção de materiais, gráficos (informativos e promocionais); elaboração de propostas de materiais gráficos adaptados a vários suportes de divulgação; elaboração de manuais de identidade de imagens gráficas; projetos de identidade corporativa (corporate identity); Conceção e projeto de espaços de divulgação, incluindo a seleção e adequação dos materiais; emissão de pareceres técnicos, no domínio do design.	Licenciatura Design	2	0	0	0	0	0	2	0	0	0	0	0		
Técnico Superior de Design de Ambientes - Elabora projetos de intervenção paisagística, de ambientes urbanos e rurais, de design de interiores e estudos cromáticos para a gestão de espaços culturais; Colabora em projetos de qualificação de espaços que encerram valores de património natural e cultural; Colabora em projetos de reutilização e reconversão do património; Integra equipas multidisciplinares de caracterização, preservação, requalificação e valorização ambiental e paisagística de património natural e edificado; Elabora projetos de parques infantis temáticos ou recreativos; Elabora projetos de implantação de mobiliário e equipamento urbano; Elabora projetos de sinalética e sistemas de comunicação.	Licenciatura Design de Ambientes	1	0	0	0	0	0	1	0	0	0	0	0		
Técnico Superior Design Paisagístico - Integração em equipas multidisciplinares de caracterização, preservação, requalificação e valorização ambiental e paisagista de património natural ou edificado; Conceção de novos espaços verdes; Projetos de parques infantis / temáticos/recreativos; Implantação de mobiliário e equipamento urbano; Implantação de sinalética / sistemas de comunicação; Design de iluminação.	Licenciatura Design Paisagístico	1	0	0	0	0	0	1	0	0	0	0	0		
Técnico Superior Desporto - Planeamento, elaboração, organização e controlo de ações desportivas; gestão e racionalização de recursos humanos e materiais desportivos; conceção e aplicação de projetos de desenvolvimento desportivo; desenvolvimento de projetos e ações ao nível da intervenção nas coletividades, de acordo com o projeto de desenvolvimento desportivo; orientação, acompanhamento e desenvolvimento de treino de jovens nos vários escalões de formação desportiva; Desenvolver e implementar sistemas de segurança ativa para os utentes de piscinas de uso público; Apoio aos equipamentos Náuticos e suas atividades e eventos.	Licenciatura em Desporto ou áreas afins. Carta de Navegador (Categoria de Marinheiro)	1	3	0	0	0	0	4	0	3			3		
Técnico Superior Direito - Realizar estudos e outros trabalhos de natureza jurídica conducentes à definição e concretização das políticas do Município; elaborar pareceres e informações sobre a interpretação e aplicação da legislação, bem como normas e regulamentos internos; recolher, tratar e difundir legislação, jurisprudência, doutrina e outra informação necessária ao serviço em que está integrado; instrução de processos de Contra-Ordenação e instruir processos disciplinares.	Licenciatura em Direito	6	1	0	0	0	0	7	0	2	0	0	2		
Técnico Superior Economia ou Finanças - Estudo e análise de dados económicos e elaboração de previsões, projetos, pareceres, peritagens e auditorias em assuntos relativos aos ramos da ciência económica; realização de estudos, pesquisas e levantamentos de programas comunitários; investigação de diferentes aspetos das dinâmicas económicas e elaboração de programas de intervenção nesse domínio, da iniciativa municipal em articulação com outras entidades, reabilitação social e urbana, e engenharia.	Licenciatura Contabilidade Licenciatura em Economia	2	0	0	0	0	0	2	0	0	0	0	0		
Técnico Superior Educação - Colaborar com os órgãos de administração e gestão da escola ou escolas onde desenvolve a sua atividade; Desenvolver estudos, propostas e ações destinadas a eliminar e prevenir a fuga à escolaridade obrigatória, ao abandono precoce e ao absentismo sistemático; Desenvolver estudos e propor medidas que sustentem a diversificação de estratégias e de métodos educativos para promover, de forma diferenciada, o sucesso escolar; Participar em ações destinadas a informar e sensibilizar os pais e a comunidade relativamente à problemática das opções escolares e profissionais, bem como em ações e medidas de reforço da ligação escola-comunidade; Propor medidas de inovação e de fomento da qualidade da gestão das condições e do ambiente educativo; Participar na conceção, acompanhamento e avaliação dos projetos educativos; Participar em experiências pedagógicas, bem como em projetos de investigação e em ações de formação dos órgãos de administração e gestão das escolas, do pessoal docente e do pessoal não docente, com especial incidência em modalidades de formação centradas na escola; Colaborar, no âmbito da sua especialidade, na organização e promoção de ações de avaliação e apoio aos alunos com necessidades educativas especiais.	Licenciatura adequada	4	1	0	0	0	1	5	0	0	0	0	0		
Técnico Superior Educação Social - Identificar problemas sociais e desenvolver campanhas preventivas e programas de educação; desenvolver competências de integração social do idoso e do jovem, valorizando a sua participação no grupo, na família e na comunidade; desenvolver e manter no idoso níveis de autonomia funcional capazes de responder a necessidades do quotidiano; descobrir e reabilitar no idoso e no jovem potenciais de criatividade e inovação; realizar, dinamizar e apoiar atividades de carácter cultural, recreativas e de tempos livres; despertar no idoso e no jovem atitudes de sedução e de descoberta em áreas do conhecimento até antes desconhecidas; despoletar atitudes no idoso e no jovem que os façam investir numa melhoria da sua qualidade de vida; trabalhar em equipas integradas, visando a articulação de saberes multi, inter e transdisciplinares.	Licenciatura em Educação Social	0	0	1	0	0	0	0	0	0	0	0	0		
Técnico Superior de Enfermagem - Participa nos exames de vigilância de saúde previstos na legislação, os quais deverão integrar consultas de enfermagem aos trabalhadores municipais; Desenvolve campanhas de educação para a saúde no âmbito da saúde e bem-estar (riscos profissionais, estilos de vida saudáveis, primeiros socorros, atuação em caso de emergência); Realiza ações de formação em saúde, higiene e segurança no trabalho; Participa em projetos transversais de planeamento e gestão de situações de crise/contingência que possam interferir com a produtividade dos trabalhadores, visando a prevenção ou mitigação do risco de saúde, segurança e bem-estar.	Licenciatura em Enfermagem	1	0	0	0	0	0	1	0	0	0	0	0		

TÉCNICO SUPERIOR
TÉCNICO SUPERIOR

Alfama

er

7

h

Atribuições, Competências, Atividades	Área de Formação Académica e/ou Profissional	C.T.T.I./C.S.							C.T.T.C.					Carreira Atual	Categoria Atual
		Previdência	Idade	A. Criar	A. Estudar	Ligadas com Procedimento Interno	Total	Distribuições	Previdência	Idade	A. Criar	A. Estudar	Total		
Técnico Superior (Engenharia Geográfica) - Acompanhamento e fiscalização da execução de cartografia numérica vetorial e ortofotomapas; Aquisição e tratamento de informação geográfica; Utilização de cartografia digital e de bases de dados na obtenção de mapas temáticos de apoio à decisão no âmbito do sistema de informação geográfica municipal; Utilização de GPS no levantamento e georeferenciação de limites cadastrais, da rede de caminhos florestais, das áreas aridas, etc.; Elaboração de especificações e cadernos de encargos para a execução e verificação de trabalhos na área da topografia e cadastro adjudicados a entidades externas ao Município; Manutenção e aperfeiçoamento das áreas de apoio necessárias aos trabalhos de levantamentos topográficos, nomeadamente os vértices da Rede Geodésica Nacional; Obtenção, arquivo e conservação dos elementos de reprodução de cartas e de outros elementos topo-cartográficos; Organização e disponibilização em suportes digital e papel dos elementos constantes do Arquivo Cartográfico. Emissão de pareceres no âmbito da sua área disciplinar; Apoiar outros setores do Município em áreas da sua competência; Executar as tarefas ligadas ao seu campo disciplinar que lhe forem solicitadas pela Câmara Municipal. Apoiar outros setores do Município em áreas da sua competência; Executar as tarefas ligadas ao seu campo disciplinar que lhe forem solicitadas pela Câmara Municipal.	Licenciatura em Engenharia Geográfica	1	0	0	0	0	0	1	0	0	0	0	0		
Técnico Superior (Etnografia) - Realizar estudos na área da etnografia, com especial incidência na temática da vida rural alto minhota e da identidade regional; Apoiar a concepção de exposições e Núcleos Museológicos Temáticos nas freguesias; Realizar pesquisa de campo (entrevistas, filmagens, recolhas de peças) no concelho colaborar na atualização do inventário do Museu.	Licenciatura adequada	0	0	0	0	0	0	0	0	1	0	0	1		
Técnico Superior de Geografia - Estuda fenómenos físicos e humanos do território no que respeita às suas distribuições espaciais e interligações às escalas local, regional e nacional. Efetua estudos sobre o ambiente natural, o povoamento, as atividades dos grupos humanos e os equipamentos sociais nas suas relações mútuas, fazendo observações diretas ou interpretando e aplicando resultados obtidos por ciências conexas. Efetua estudos em diversos domínios, nomeadamente localização e distribuição espacial de infra-estruturas, população, atividades e equipamentos, ordenamento do território, desenvolvimento regional e urbano, planeamento biofísico e riscos ambientais, defesa e salvaguarda do património natural ou construído com vista ao arranjo do espaço e à melhoria de vida das populações; Recorre, com frequência, a tecnologias informáticas, como no caso dos sistemas de informação geográfica que permitem obter, armazenar, manipular e analisar informação especialmente referenciada, produzindo diversos tipos de documentos geográficos de relacionamento dos fenómenos .	Licenciatura Geografia	1	0	0	0	0	0	1	0	0	0	0	0		
Técnico Superior Higiene e Segurança - Assegura a implementação e desenvolvimento, nos locais de trabalho, de serviços de prevenção e de proteção contra riscos profissionais, num quadro de promoção da melhoria das condições de trabalho e da competitividade económica que dê resposta às mutações tecnológicas. Alerta para a importância económica e social da prevenção dos riscos profissionais. Conscientiza para a necessidade social e humana, e para as vantagens económicas, da melhoria das condições de trabalho; Proporciona conhecimentos sobre assuntos gerais e específicos de segurança, higiene e saúde no trabalho, que permitam desenvolver competências para Realizar ações de sensibilização/formação no campo da SHST; Concebe e desenvolve um programa de informação interna para a promoção da segurança; Concebe e desenvolve um plano de formação anual para os trabalhadores/organização; Intervém na concepção e adaptação dos postos e locais de trabalho; Escolhe, e justifica essa escolha e assegura os sistemas e dispositivos de proteção; Define procedimentos a cumprir nas tarefas que potenciem riscos, com a finalidade de eliminar ou reduzir esses riscos profissionais, tendo em vista a diminuição dos acidentes de trabalho e de	Licenciatura + CAP adequado (Nível VI)	0	1	0	0	0	0	1	0	0	0	0	0		
Técnico Superior História - Desenvolve funções de estudo, conceção e adaptação de métodos e processos científico-técnicos, executadas com autonomia e responsabilidade, tendo em vista informar a decisão superior, requerendo formação na área de história, designadamente nos seguintes domínios de atividade: Investigação e estudo da história regional e local; organização, conservação e estudo de fundos documentais; inventariação e documentação de coleções museológicas; organização de reservas museológicas; preparação e coordenação de serviços educativos para as visitas guiadas sobre a história e património locais; conservação preventiva; elaboração e organização de colóquios, exposições e publicações sobre história regional e local.	Licenciatura História	1	1	0	0	0	0	2	0	0	0	0	0		
Técnico Superior Jornalismo - Redação de comunicados e dossiers de imprensa, organização e conferências de imprensa, digitalização das revistas de imprensas diárias, edição de conteúdos do site da autarquia, elaboração de conteúdos de newsletter digitais, coordenação e redação dos textos dos "ecos do município" e participação na organização e divulgação dos eventos da C.M.V.C.	Licenciatura Jornalismo	1	0	0	0	0	0	1	0	0	0	0	0		
Técnico Superior de Nutrição - Avalia o estado de nutrição de uma dada comunidade, em especial nas áreas escolar e ocupacional; Estuda os desequilíbrios alimentares geradores de doença na comunidade ou em grupos populacionais determinados e promove a correção dos erros detetados; Participa em programas de educação para a saúde e, em geral de saúde pública, no domínio da educação alimentar; participa em reuniões científicas e em ações de formação e investigação na área respetiva; Participa na definição da política de saúde alimentar a nível municipal.	Licenciatura na área da Nutrição	1	0	0	0	0	0	1	0	0	0	0	0		
Técnico Superior de Organização e Gestão - Conceção e implementação de técnicas e instrumentos de planeamento aplicáveis à execução das políticas municipais, conceção e implementação de projetos de modernização administrativa e de desburocratização; estudos de análise estrutural e formulação de medidas tendentes à reformulação da estrutura orgânica dos serviços; análise de processos administrativos e de circuitos de informação tendo em vista a sua racionalização e simplificação; conceção e implementação de metodologias e instrumentos de gestão aplicáveis aos diferentes vetores da atividade autárquica.	Licenciatura Gestão	5	2	0	0	0	0	7	0	2	0	0	2		
Técnico Superior (Psicólogo) - Efetua estudos de natureza científico-técnica, que fundamentam e preparam a decisão, em áreas como recursos humanos apoio social, educativo e cultural, colaborando, nomeadamente nas seguintes áreas: promoção de ações necessárias ao recrutamento seleção e orientação profissional dos trabalhadores; resolução de problemas de adaptação e readaptação social dos indivíduos, grupos ou comunidades; deteção de necessidades de comunidade educativa, com o fim de propor a realização de ações de prevenção e medidas adequadas, designadamente em casos de insucesso escolar Identificação de necessidades de ocupação de tempos livres, promovendo e apoiando atividades de índole cultural, educativa e recreativa.	Licenciatura em Psicologia - Inscrição na ordem dos Psicólogos	2	0	0	0	0	0	2	0	0	0	0	0		

TÉCNICO SUPERIOR

TÉCNICO SUPERIOR

Atribuições, Competências, Atividades	Área de Formação Académica e/ou Profissional	C.T.T.J./C.S.							C.T.F.C.					Carreira Atual	Categoria Atual
		Prescritivo	Argue	A. entrar	A. Estudar	Ligação com Procedi	Mobilização Interna	Total	Observações	Prescritivo	Argue	A. entrar	A. Estudar		
<p>Técnico Superior Recursos Humanos - Promove as ações respeitantes à movimentação e gestão do pessoal, a fim de possibilitar uma correta afetação dos recursos humanos existentes, com as necessidades de cada serviço; define os perfis mais adequados a cada cargo ou função, por forma a adequar o funcionário à função e daí obter ganhos de rentabilidade; afere da necessidade de formação profissional, avaliando as exigências impostas a cada serviço e os valores humanos disponíveis, promovendo as necessárias adaptações e ações de formação; promove as ações necessárias ao recrutamento de pessoal, definindo perfis, métodos e critérios de seleção; assegura o normal decurso do procedimento necessário à progressão e promoção nas categorias e carreiras; assegura a adequação com as normas legais vigentes, os processos de contratação ou recrutamento de pessoal, promovendo o normal decurso dos processos; afere dos métodos de condução de pessoal, promovendo ações internas destinadas a rentabilizar e humanizar os recursos humanos disponíveis; preconiza e promove reuniões tendentes à adoção dos métodos de avaliação de pessoal mais concretos e mais adequados a cada cargo ou função; assegura uma correta gestão de conflitos internos e promove a sua resolução.</p>	Licenciatura Gestão de Recursos Humanos	1	0	0	0	0	0	1	0	0	0	0	0		
<p>Técnico Superior Relações Internacionais - Desenvolver funções de estudo, conceção e adaptação de métodos e processos científico-técnicos, executadas com autonomia e responsabilidade, tendo em vista informar a decisão superior, requerendo formação na área das relações internacionais, designadamente nos seguintes domínios de atividade: Recolha de informações sobre a realidade política, económica e cultural dos diferentes países e regiões com os quais o município mantém relações e atualização das mesmas; estudo, elaboração de pareceres e apresentação de propostas de atuação sobre o tipo de assuntos relativos a esses países ou regiões, acompanhamento dos processos relativos à participação do município em organismos e reuniões internacionais de natureza política, económica e cultural; acompanhamento do funcionamento de outras organizações a que o município não pertença mas cuja atividade tenha interesse.</p>	Licenciatura Relações Internacionais	1	0	0	0	0	0	1	0	0	0	0	0		
<p>Técnico Superior Relações Públicas - Planeia, elabora, organiza e controla ações de comunicação para estabelecer, manter e aperfeiçoar o conhecimento mútuo entre entidades ou grupos e o público com que estes estejam direta ou indiretamente relacionados, participa em ações de caráter protocolar.</p>	Licenciatura Relações Públicas	2	0	0	0	0	0	2	0	2	0	0	2		
<p>Técnico Superior Serviço Social - Colaboração na resolução de problemas de adaptação e readaptação social dos indivíduos, grupos ou comunidades, provocados por causas de ordem social, física ou psicológica, através da mobilização de recursos internos e externos, utilizando o estudo, a interpretação e o diagnóstico em relações profissionais, individualizadas, de grupos ou de comunidade; deteção de necessidade dos indivíduos, grupos e comunidades; estudo, conjuntamente com os indivíduos, das soluções possíveis do seu problema, tais como a descoberta do equipamento social de que podem dispor, possibilidade de estabelecer contactos com serviços sociais, obras de beneficência e empregadores; colaboração na resolução dos seus problemas, fomentando uma decisão responsável; ajuda os indivíduos a utilizar o grupo a que pertencem para o seu próprio desenvolvimento, orientando-os para a realização de uma ação útil à sociedade, pondo em execução programas que correspondem aos seus interesses; auxílio das famílias ou outros grupos a resolverem os seus próprios problemas, tanto quanto possível através dos seus próprios meios, e a aproveitarem os benefícios que os diferentes serviços lhe oferecem; tomada de consciência das necessidades gerais de uma comunidade e participação na criação de serviços próprios para as resolver, em colaboração com as entidades administrativas que representam os vários grupos, de modo a contribuir para a humanização das estruturas e dos quadros sociais; realização de estudos de caráter social e reuniões de elementos para estudos interdisciplinares; realização de trabalhos de investigação, em ordem ao aperfeiçoamento dos métodos e técnicas profissionais; aplicação de processos de atuação, tais como entrevistas, mobilização dos recursos da comunidade, prospeção social, dinamização de potencialidades a nível individual, interpessoal e intergrupual.</p>	Licenciatura Serviço Social	6	1	0	0	0	0	7	0	1	0	0	1		TÉCNICO SUPERIOR
<p>Técnico Superior de Turismo - Realizar estudos e outros trabalhos conducentes à definição e concretização das políticas do município na área de Turismo; recolher, tratar e difundir toda a informação turística necessária ao serviço em que está integrado; planejar, organizar e controlar ações de promoção turística; participar em ações de inspeção e licenciamento de estabelecimentos de restauração e bebidas; emitir pareceres com vista ao licenciamento de unidades hoteleiras ou de turismo no espaço rural; coordenar e superintender a atividade de outros profissionais do setor, se de tal for incumbido; organização de eventos e projetos de natureza artística; análise e prestação de informação de interesse turístico; elaboração de propostas de textos turísticos; mediante o levantamento de conteúdos e investigação bibliográfica; elaboração de estudos e relatórios no âmbito do planeamento municipal; relacionados com a sua área de intervenção; proposta de medidas e estratégias tendentes à <u>boa execução de projetos</u>.</p>	Licenciatura Turismo	1	1	0	0	0	0	2	0	2	0	0	2		
<p>Técnico Superior Tradutor- Traduzir de forma escrita, textos de qualquer natureza, de um idioma para outro, considerando as variáveis culturais, bem como os aspetos terminológicos e estilísticos, tendo em vista um público-alvo específico. Interpretar oralmente, de forma simultânea ou consecutiva, de um idioma para outro, discursos, debates, textos, formas de comunicação eletrónica, respeitando o respetivo contexto e as características culturais das partes. Dominar a língua inglesa e francesa, demonstrando familiaridade com a cultura e história de ambas as línguas. Demonstrar cultura geral razoavelmente vasta bem como conhecimento especializado na área de traduzir. Deverá ainda dispor de conhecimentos na área de recursos informáticos, executando tarefas da mesma natureza e nível de complexidade associadas ao ambiente organizacional.</p>	Licenciatura em Tradução ou Línguas Estrangeiras Aplicadas	0	1	0	0	0	0	1	0	0	0	0	0		

Atribuições, Competências, Atividades	Área de Formação Académica e/ou Profissional	C.T.I./C.S.							C.T.C.					Carreira Atual	Categoria Atual								
		Previdência	Regas	A. criar	A. extinguir	Legares com Previdência	Mobilidade Interna	Total	Previdência	Regas	A. criar	A. extinguir	Total			Observações							
<p>Chefe de Serviços Administração Escolar - Participar no conselho administrativo e, na dependência da direção executiva da escola, coordenar toda a atividade administrativa na área de gestão de recursos humanos, da gestão financeira, patrimonial e de aquisições, da gestão do expediente e arquivo, bem como do atendimento e informação aos alunos, encarregados de educação, pessoal docente e não docente e a outros utentes da escola. Dirigir e orientar o pessoal afeto ao serviço administrativo no exercício diário das suas tarefas; Exercer todas as competências delegadas pela direção executiva; Propor as medidas tendentes à modernização e eficiência dos serviços de apoio administrativo; Preparar e submeter a despacho dos órgãos de administração e gestão competentes todos os assuntos respeitantes ao funcionamento da escola; Assegurar a elaboração do projeto de orçamento de acordo com as linhas traçadas pela direção executiva; Coordenar, de acordo com as orientações do conselho administrativo, a elaboração do relatório de conta de gerência.</p>	Ensino Secundário	1	1	0	0	0	0	2	0	0	0	0	0	0	0	0	0	0	CARRERA SUBSISTENTE	CARRERA SUBSISTENTE			
<p>Coordenador Técnico - Coordena, orienta e supervisiona as atividades desenvolvidas numa secção administrativa, designadamente as relativas às áreas de pessoal, contabilidade, expediente, património, e aprovisionamento, e outras de apoio instrumental à administração; distribui o trabalho pelos funcionários que lhe estão afetos, emite diretivas e orienta a execução das tarefas; assegura a gestão corrente dos seus serviços, equacionando a problemática do pessoal, designadamente em termos de carências de recursos humanos, necessidades de formação e progressão nas respetivas carreiras; afere ainda as necessidades de meios materiais indispensáveis ao funcionamento da secção; organiza os processos referentes à sua área de competências, informa-os, emite pareceres e minuta o expediente; atende e esclarece os funcionários, bem como pessoas do exterior sobre questões específicas da sua vertente de atuação; controla a assiduidade dos funcionários.</p>	Ensino Secundário	17	5	0	0	0	0	22	0	0	0	0	0	0	0	0	0	0	0	0	ASSISTENTE TÉCNICO	COORDENADOR TÉCNICO	
<p>Aferidor de Pesos e Medidas - Elabora fichas e prepara elementos relativos a cobranças; regula e afina instrumentos óticos de precisão mecânicos, eléctricos ou ópticos, monta os instrumentos a aferir num banco de ensaio apropriado; efetua a sua ligação aos sistemas transmissores de movimento, aos condutores eléctricos ou às tubagens adequadas; aciona-os, segundo um regime especificado, e compara os resultados obtidos com os de um instrumento padrão; Aciona parafusos e outros dispositivos de regulação para que funcionem dentro das tolerâncias prescritas, repetindo as operações para os demais regimes de funcionamento; envia para reparação os instrumentos não suscetíveis de afinação, indicando as deficiências encontradas; procede ao registo dos elementos de identificação dos aparelhos e dos resultados obtidos nos ensaios efetuados; executa a tarefa de carácter organizativo e processual no âmbito da sua atividade.</p>	12.º Ano Escolaridade + CAP Adequado	0	1	0	0	0	0	1	0	0	0	0	0	0	0	0	0	0	0	0	0	0	
<p>Assistente de Ação Educativa - Incumbe genericamente, no desenvolvimento do projeto educativo da escola, o exercício de funções de apoio a alunos, docentes e encarregados de educação entre e durante as atividades letivas, assegurando uma estreita colaboração no processo educativo, competindo-lhe, nomeadamente, desempenhar as seguintes funções: participar em ações que visem o desenvolvimento pessoal e cívico de crianças e jovens e favoreçam um crescimento saudável; exercer tarefas de apoio à atividade docente de âmbito curricular e de enriquecimento do currículo; exercer tarefas de enquadramento e acompanhamento de crianças e jovens, nomeadamente no âmbito da animação sócio-educativa e de apoio à família; cooperar com os serviços especializados de apoio sócio-educativo; prestar apoio específico a crianças e jovens portadores de deficiência; colaborar no despiste de situações de risco social, internas e externas, que ponham em causa o bem-estar de crianças e jovens e da escola.</p>	12.º Ano Escolaridade + Formação adequada	18	1	0	0	0	0	19	0	0	0	0	0	0	0	0	0	0	0	0	0	0	0
<p>Assistente Administrativo - Desenvolve funções, que se enquadram em diretas gerais dos dirigentes e chefes, de expediente, arquivo, secretaria, contabilidade-processamento, pessoal e aprovisionamento e economato, tendo em vista assegurar o funcionamento dos órgãos incumbidos da prestação de bens e serviços, executa predominantemente as seguintes tarefas: assegura a transmissão da comunicação entre os vários órgãos e entre estes e os particulares, através do registo, redação, classificação e arquivo de expediente e outras formas de comunicação; assegura trabalhos de processamento de texto; trata informação, recolhendo e efetuando tratamentos estatísticos elementares e elaborando mapas, quando ou utilizando qualquer outra forma de transmissão eficaz dos dados existentes; recolhe, examina, confere e procede à escripturação de dados relativos às transações financeiras e contabilísticas, podendo assegurar a movimentação de fundo de manuseio; recolhe, examina e confere elementos constantes dos processos, anotando faltas ou anomalias e providenciando pela sua correção e andamento, através de ofícios.</p> <p>informações ou notas, em conformidade com a legislação existente; organiza, calcula e desenvolve os processos relativos à situação de pessoal e à aquisição e ou manutenção de material, equipamento, instalações ou serviços, participa, quando for caso disso, em operações de lançamento.</p>	Ensino Secundário	77	6	0	0	0	3	83	0	1	0	0	1	0	0	0	0	0	0	0	0	0	0

Atribuições, Competências, Atividades	Área de Formação Académica e/ou Profissional	C.T.T.I./C.S.							C.T.T.C.					Carreira Atual	Categoria Atual		
		Presencialidade	Vagas	A criar	A Estigar	Lugares com Procede	Habilitação Interna	Total	Observações	Presencialidade	Vagas	A criar	A Estigar			Total	Observações
<p>Assistente de Administração Escolar - Recolher, examinar, conferir e proceder à escrituração de dados relativos às transações financeiras e de operações contabilísticas; Assegurar o movimento do fundo de manolo. Organizar e manter atualizados os processos relativos à situação do pessoal docente e não docente, designadamente o processamento dos vencimentos e registos de assiduidade; Organizar e manter atualizado o inventário patrimonial, bem como adotar medidas que visem a conservação das instalações, material e equipamentos; Desenvolver os procedimentos da aquisição de material e equipamento necessários ao funcionamento das diversas áreas de atividade da escola; Assegurar o tratamento e divulgação da informação entre os vários órgãos e entre estes a comunidade escolar ou outros; Organizar e manter atualizados os processos relativos à gestão dos alunos; Preparar, apoiar e secretariar reuniões dos órgãos de gestão e administração, ou outras, e elaborar as respetivas atas, se necessário.</p>	Ensino Secundário	28	3	0	0	0	0	31	31 lugares, mapa do Pessoal Não docente	0	0	0	0	0	2 lugares, mapa do Pessoal Não docente		
<p>Assistente de Arqueólogo - Ao assistente de arqueólogo compete, genericamente, executar e fiscalizar em campo e em laboratório, trabalhos específicos no âmbito da arqueologia, sob a orientação de arqueólogo, nomeadamente a prospeção, a escavação, o levantamento de estruturas e espólios, o levantamento topográfico e outros considerados necessários ou relevantes para a investigação e a conservação dos bens arqueológicos; operar com máquinas e equipamento necessário à realização das tarefas específicas das missões arqueológicas, nomeadamente equipamento fotográfico, de topografia, geradores, motores e outros, zelando pela sua conservação; participar em atividades de estudo, conservação, valorização e divulgação do património arqueológico.</p>	12.º Ano Escolaridade + CAP Adequado	1	1	0	0	0	0	2		0	0	0	0	0		ASSISTENTE TÉCNICO	ASSISTENTE TÉCNICO
<p>Assistente de Automação e Controlo - Preparar e organizar o trabalho a fim de efetuar a manutenção e/ou reparação de equipamentos e sistemas de eletrónica, sistemas de automação e comando e instalações de telecomunicações em edifícios; Efetuar manutenções preventivas e corretivas em equipamentos e sistemas de eletrónica, automação e comando, utilizando tecnologias, técnicas e instrumentos adequados, a fim de otimizar o seu funcionamento, assegurando a qualidade do serviço prestado, respeitando as normas de segurança de pessoas e equipamentos; Efetuar manutenções preventivas e corretivas de equipamentos e sistemas de telecomunicações em edifícios, utilizando as tecnologias, técnicas e instrumentos adequados, a fim de assegurar o seu correto funcionamento, respeitando as normas de segurança de pessoas e equipamentos; Elaborar relatórios e preencher documentação técnica relativa à atividade</p>	12.º Ano Escolaridade + CAP Adequado	0	2	0	0	0	0	2									
<p>AVAC - Proceder à manutenção de sistemas de AVAC, manutenção de sistemas de ventilação, manutenção de caldeiras, programação de sistemas de aquecimento e manutenção de sistemas de frio.</p>	12.º Ano Escolaridade + CAP Adequado ou 3 anos de Experiência Comprovada	0	3	0	0	0	0	3		0	0	0	0	0			
<p>Conselheiro de Consumo - Atender e informar os consumidores sobre questões relacionadas com o consumo e sobre os seus direitos e modo de exercício; Receber e analisar as reclamações dos consumidores, procedendo à mediação dos respetivos conflitos de consumo ou, caso esta não seja viável, encaminhar a resolução desses conflitos para as entidades competentes; Pesquisar, analisar e selecionar a documentação necessária ao fornecimento da informação objetiva e atualizada no domínio do consumo; Inventariar e analisar os recursos concelhos, designadamente em matéria de estrutura do mercado, do consumo e de organizações sócio-económicas; Promover e organizar, a nível local, ações de sensibilização e de informação sobre a temática do consumo e da proteção dos direitos dos consumidores.</p>	12.º Ano Escolaridade + CAP Adequado	1	0	0	0	0	0	1		0	0	0	0	0			

Handwritten signature and initials

Handwritten notes and signatures on the right margin

Atribuições, Competências, Atividades	Área de Formação Académica e/ou Profissional	C.T.I./C.S.							C.T.C.					Carreira Atual	Categoria Atual
		Previdência	Vagas	A criar	A Estipular	Vagas com Provaca	Posibilitada Interna	Total	Previdência	Vagas	A criar	A Estipular	Total		
Desenhador - Executar e ou compor maquetas, desenhos, mapas, cartas ou gráficos relativos à área de atividade dos serviços a partir de elementos que lhe são fornecidos e segundo normas técnicas específicas e, bem assim, executar as correspondentes artes finais, executar trabalhos de pormenorização em projetos de construção civil e arquitetura; executar desenhos cartográficos de espaços exteriores, dedicados ou não à construção civil e zonas verdes, e bem assim, de planos de enquadramento urbano-paisagístico; executar desenhos de plantas de implantação topográfica de espaços exteriores; executar a ampliação e redução de desenhos; efetuar o cálculo de dimensões, superfícies, volumes e outros <u>fatores não especificados</u> .	12.º Ano Escolaridade + CAP Adequado	9	1	0	0	0	0	10	0	0	0	0	0		
Desenhador de Arqueologia - Ao desenhador de arqueologia incumbe, genericamente, executar no campo e em gabinete desenhos de planos e alçados, cortes estratigráficos, perspetivas, mapas, gráficos e outros, segundo esboços e especificações complementares, utilizando materiais e equipamentos adequados à função, executar todas as tarefas inerentes ao desenho de espólio de natureza arqueológica, aplicando técnicas e métodos próprios; colaborar na realização de exposições, executando tarefas inerentes à sua formação específica	12.º Ano Escolaridade + CAP Adequado	1	0	0	0	0	0	1	0	1	0	0	1		
Guia Intérprete - Apoio logístico nas relações internacionais existentes com cidades geminadas com esta cidade de Viana do Castelo, acompanhamento de visitantes estrangeiros convidados pelo Município de Viana do Castelo, interpretação e conservação com cidadãos estrangeiros que contactem a Câmara Municipal.	12.º Ano Escolaridade + CAP Adequado	1	0	0	0	0	0	1	0	0	0	0	0		
Iluminador de Cena - Montagem, afinação e operação da iluminação necessária aos eventos programados (incluindo ensaios e espetáculos); Manutenção dos equipamentos de iluminação; Análise de ríders técnicos e respetiva adaptação ao espaço; Colaboração na realização das tarefas da restante equipa, dando primazia à sua área funcional; Contribuir para o bom funcionamento do Teatro; Colaboração com a Direção Técnica na sua área específica	12.º Ano Escolaridade + Formação Adequada	1	0	2	0	0	0	1	0	1	0	0	1		
Medidor Orçamentista - Analisa as diversas componentes do projeto, as memórias descritivas e os cadernos de encargos; Efetua medições e determina as quantidades de materiais, de mão-de-obra e de serviços necessários, utilizando os seus conhecimentos de desenho, dos materiais e dos processos e métodos de execução de obras; Calcula os valores globais, utilizando, nomeadamente, tabelas de preços; Organiza os orçamentos e indica os materiais a empregar nas operações a efetuar; <u>Providencia no sentido de manter as tabelas de preços atualizadas</u>	12.º Ano Escolaridade + CAP Adequado	1	0	0	0	0	0	1	0	0	0	0	0		
Solicitador - Exerce funções de natureza executiva de aplicação técnica, exigindo conhecimentos técnicos, teóricos, práticos obtidos através de um curso académico ou técnico-profissional adequado, designadamente: representa a Câmara Municipal nos mais diversos tipos de negócios jurídicos, desde que devidamente mandatado, preparando documentação com vista a garantir a segurança desses negócios; Aconselha a Câmara Municipal sobre o modo como se deve proceder corretamente perante a lei, isto é, por exemplo, dá conselhos relacionados com a atividade empresarial designadamente no que se refere à constituição de sociedades, contratos, etc.; Aconselha também sobre obrigações fiscais e respetivo cumprimento, bem como dá assistência em questões de propriedade horizontal, administração de bens e inquilinato.	Curso de Solicitadoria	1	0	0	0	0	0	1	0	0	0	0	0		
Técnico de Palco - Orienta a preparação e mudanças das cenas em representações teatrais, de dança ou de música; monta-as ou dirige a sua montagem, estuda o roteiro espetacular; contribui para a concepção de cenários; monta cortinas de cena; dá instruções ao capitão de cena sobre a construção de cenários, planos, telas e outros elementos; monta ou orienta a montagem das cenas e dá indicações para as mudanças a efetuar em cada ato; Montagem e manutenção de equipamentos de som, luz e vídeo; Operação de movimentos cénicos e coordenar operações de palco; Adaptação ao Espaço e montagem de layouts cenográficos ;Garantir as cargas e descargas dos equipamentos, sempre que necessário; Operação de luz, som e vídeo.	12.º Ano Escolaridade + Formação Adequada	1	0	2	0	0	0	1	0	0	0	0	0		
Técnico Profissional - Executa, a partir de orientações e instruções precisas e no âmbito de atividade dos serviços, trabalhos de apoio ao pessoal dirigente, técnico superior e técnico, nomeadamente nas áreas de conceção, adoção e aplicação de métodos e processos técnico-científicos; Colabora na realização de estudos e pareceres de caráter técnico; Executa trabalhos de datilografia e composição em máquinas de escrever eletrónicas, recebe, atende e encaminha o público utente dos serviços, prestando os esclarecimentos necessários, de acordo com orientações fornecidas; Assegura a ligação a redes de comunicações e bases de dados, utilizando os meios adequados, preferencialmente telex, telecópia e equipamento de natureza informática; Proceda à microfilmagem de documentos.	12.º Ano Escolaridade + Formação Adequada	20	9	0	0	0	4	29	0	0	0	0	0	1 em 2 lugares ocupados do mapa do Pessoal N.	
Técnico Profissional de Animação Cultural - Desenvolve atividades de apoio no âmbito da dinamização comunitária, organização de ações culturais, investigação e documentação. Mais especificamente poderá colaborar com as coletividades culturais e recreativas, com grupos de teatro, nomeadamente ao nível da encenação, confeção de cenários e figurinos; proceder à recolha, levantamento, inventariação de diversas fontes culturais, promover a organização de exposições e apoiar na elaboração de suportes documentais.	12.º Ano Escolaridade + CAP Adequado	1	3	0	0	0	0	4	0	0	0	0	0		
Técnico Profissional de Animação Desportiva - Promove e dinamiza a organização de iniciativas de caráter desportivo com vista a neles fazer participar a comunidade em que se insere; Desenvolve tarefas conducentes à execução de planos desportivos superiormente definidos, aqui se incluindo a conceção e planificação de atividades; elaboração dos respetivos regulamentos e divulgação, nomeadamente, através do contato com escolas, associações e fundações e presta apoio à concretização das mesmas; elabora pareceres e faz relatórios sobre atividades desenvolvidas; pode ser incumbido de coordenar a atividade de outros profissionais no exercício de tarefas relacionadas com a sua especialidade.	12.º Ano Escolaridade + CAP Adequado	2	0	0	0	0	0	2	0	0	0	0	0		
Técnico Profissional de Arquivo - Incumbe genericamente realizar tarefas relacionadas com a gestão de documentos, o controlo das incorporações, o registo, a cotação, o averbamento de registos, a descrição de documentos, o acondicionamento de documentos, o empréstimo, a pesquisa documental, a emissão de certidões, a produção editorial e a aplicação de normas de funcionamento de arquivos, de acordo com métodos e procedimentos estabelecidos	11.º ano de escolaridade e curso de técnico adjunto de arquivo (ministrado pela BAI); 11.º ano de escolaridade e curso de técnico profissional de arquivo (ministrado pela BAI); 12.º ano de escolaridade; curso profissional de técnico de arquivo - nível III + CAP Adequado	6	1	1	0	0	0	7	0	0	0	0	0		

ASSISTENTE TÉCNICO

ASSISTENTE TÉCNICO

Atribuições, Competências, Atividades	Área de Formação Académica e/ou Profissional	C.T.I./C.S.							C.T.C.					Carreira Atual	Categoria Atual	
		Previdência	Idade	A. Crár	A. Estágio	Legarar com Procedi	Atividade Interna	Total	Observações	Previdência	Idade	A. Crár	A. Estágio			Total
Técnico Profissional de Biblioteca e Documentação - Realizar tarefas relacionadas com a aquisição, o registo, a catalogação, a cotação, o armazenamento de espécies documentais, a gestão de catálogos, os serviços de atendimento, de empréstimo e de pesquisa bibliográfica, assim como a preparação de de instrumentos de difusão, aplicando normas de funcionamento de bibliotecas e serviços de documentação de acordo com métodos e procedimentos previamente estabelecidos.	11.º ano de escolaridade e curso de técnico adjunto de biblioteca e documentação (curso ministrado pelo BAD); 11.º ano de escolaridade e curso de técnico profissional de biblioteca e documentação (curso ministrado pelo BAD); 12.º ano de escolaridade - curso profissional de técnico de biblioteca e documentação - nível III - CAP Adequado	11	7	0	0	0	0	18		0	0	0	0	0		
Técnico Profissional de Construção Civil - Identifica o projeto, o caderno de encargos e o plano de trabalho de obra; fiscaliza e acompanha obras municipais, quer por empreitadas, quer por administração directa; efetua tarefas de caráter técnico de estudo e conceção de projetos, tendo em atenção a constituição geológica dos terrenos e comportamentos do solo; elabora cadernos de encargos, normas de execução e especificações dos materiais; organiza, programa e dirige os estaleiros, prepara elementos de comunicação à obra e as fases de trabalho; analisa e avalia os custos de mão-de-obra materiais, fazendo o controlo orçamental.	12.º Ano Escolaridade + CAP Adequado	2	1	0	0	0	0	3		0	0	0	0	0		
Técnico Profissional Gestão do Ambiente - Estuda, concebe, prepara e orienta a execução de trabalhos que visam a utilização múltipla e sustentada dos recursos florestais e a proteção das florestas, contribuindo para o desenvolvimento económico do mundo rural. Tem em conta as potencialidades produtivas da floresta, bem como a gestão dos recursos faunísticos, as influências da floresta no ambiente, o desenvolvimento rural e o ordenamento e planeamento do território. Define formas de proteger e fomentar a vida selvagem, evitando a extinção de animais e de plantas em via de extinção. Determina medidas adequadas de proteção dos povoamentos florestais contra pragas, doenças e fogos. Elabora projetos de florestação e reforestação determinando aspetos como o tipo de árvore a plantar, o número de exemplares a sua disposição no terreno, o espaço a ocupar e o tipo de acesso ao local. Planeia o corte das árvores, promove a produção e a seleção de sementes e realiza pesquisas, procurando melhorar as características genéticas das plantas a utilizar na reforestação. Identifica e classifica as diversas espécies de árvores, analisando as suas capacidades de adaptação ao ambiente. Concebe áreas florestais que incluem zonas destinadas ao turismo rural e às atividades recreativas. Desenvolve estudos para a preservação de parques e reservas naturais, recuperação de áreas degradadas e avaliação de impactos ambientais causados pela atividade humana. Participa também em projetos de florestação urbana, concretamente no aconselhamento sobre árvores mais apropriadas para integrarem os espaços verdes das cidades.	12.º Ano Escolaridade + CAP Adequado	1	0	0	0	0	0	1		0	0	0	0	0		
Técnico Profissional Higiene e Segurança - Execução de tarefas de aplicação de técnicas e dispositivos de segurança; colaboração nas ações visando a criação de atitudes e comportamentos de segurança por parte dos trabalhadores municipais, e a adoção ou aquisição de meios de proteção individual ou coletiva; execução de levantamentos e colaboração no estudo e deteção das condições de higiene e segurança dos diferentes locais de trabalho, procedendo à organização e ao carregamento informático dos dados correspondentes.	12.º Ano Escolaridade + CAP Adequado	2	0	0	0	0	0	2		0	0	0	0	0		
Técnico Profissional Museografia - Efetua trabalhos de tratamento e conservação do espólio museográfico e colabora na montagem de exposições; faz, por vezes o atendimento ao público; executa e colabora em todos os trabalhos de museografia superiormente planificados.	12.º Ano Escolaridade + Formação Adequada	1	6	0	0	0	0	7		0	0	0	0	0		
Técnico Profissional de Pintura Decorativa - Procede a pesquisas histórico-formais dos modelos decorativos mais marcantes nas várias culturas; Visualização - textos- esboços desenho rigoroso - trabalho final de apresentação do ornato; projeto de composição orçamental, conceção gráfica, design visual, desenho técnico, fotografia, maquete. No projeto tem em consideração fatores de ordem sociológica, económica, técnica, jurídica e estética. Tem em consideração os fatores externos e internos que por vezes convergem num projeto.	12.º Ano Escolaridade + Formação Adequada	1	0	0	0	0	0	1		0	0	0	0	0		
Técnico de Som - Montagem e operação do som e vídeo necessário aos eventos programados (incluindo ensaios e espetáculos); Manutenção dos equipamentos de som e vídeo; Análise de ritmos técnicos e respetiva adaptação ao espaço; Colaboração na realização das tarefas da restante equipa, dando primazia a sua área funcional; Contribuir para o bom funcionamento do Teatro; Colaboração com a Direção Técnica na sua área específica.	12.º Ano Escolaridade + Formação Adequada	1	0	2	0	0	0	1		0	1	0	0	1		
Técnico Profissional Telecomunicações - Procede à recolha, tratamento e gestão da informação Explora, mantém e faz a gestão das redes e sistemas de comunicações de apoio à Divisão de Segurança e Proteção Civil Presta apoio às operações de segurança e emergência, nomeadamente ao nível da informação de caráter técnico e operacional. Assegura a coordenação e o apoio logístico às operações de segurança, socorro e assistência. Faz o tratamento informático da gestão de ocorrências e do atendimento público, recebendo ou emitindo, através de sistemas manuais ou automáticos de suporte de voz, imagem ou dados. Assegura o acompanhamento permanente da situação do município, recolhendo as informações de caráter operacional e encaminhar os pedidos de apoio solicitados. Possibilita a mobilização rápida e eficaz do pessoal e meios disponíveis à direção coordenada das operações de socorro. Executa as demais tarefas que suportam o funcionamento do Setor de Telecomunicações de Emergência, Coordenação e Controlo.	12.º Ano Escolaridade + Formação Adequada ou CAP Adequado	4	4	0	0	0	0	8		0	0	0	0	0		

ASSISTENTE TÉCNICO

ASSISTENTE TÉCNICO

Alcides

Handwritten notes and signatures on the right margin.

Atribuições, Competências, Atividades	Área de Formação Académica e/ou Profissional	C.T.T.J./C.S.							C.T.T.C.					Carreira Atual	Categoria Atual	
		Previdência	Vagos	A criar	A Extinguir	Ligadas com Precedência	Capacidade Interna	Total	Previdência	Vagos	A criar	A Extinguir	Total			Diversas
Tesoureiro - Funções de chefia técnica e administrativa de tesouraria por cujos resultados é responsável. Realiza atividades de programação e organização do trabalho do pessoal que coordena, segundo orientações e diretivas superiores. Coordena os trabalhos de tesouraria, cabendo-lhe a responsabilidade dos valores que lhe estão confiados, efetuando todo o movimento de liquidação de despesas e cobrança de receitas, para o que procede a levantamentos e depósitos, conferências, registos e pagamentos ou recebimentos em cheque ou numerário.	Ensino Secundário	1	0	0	0	0	0	1	0	0	0	0	0	0	ASSISTENTE TÉCNICO	COMPLEMENTAR TÉCNICO
	Ensino Secundário	1	1	0	0	0	0	2	0	0	0	0	0			ASSISTENTE TÉCNICO
Topógrafo - Efetua levantamentos topográficos, sob a orientação do engenheiro geógrafo, tendo em vista a elaboração de plantas, cartas e mapas que se destinam à preparação e orientação de trabalhos de engenharia ou para outros fins; efetua levantamentos topográficos, apoiando-se normalmente em vértices geodésicos existentes; determina rigorosamente a posição relativa de pontos notáveis de determinada zona de superfície terrestre, cujas coordenadas e cotas obtêm por triangulação, trilateração, poligonação, interseções direta e inversa, nivelamento, processos gráficos ou outros; regula e utiliza os instrumentos de observação, tais como taquímetros, teodolitos, níveis, estádias, telurómetros, etc.; procede a cálculos sobre os elementos colhidos no campo; procede à implantação no terreno de pontos de referência para determinadas construções, traça esboços e desenhos e elabora relatórios das operações efetuadas; pode dedicar-se, consoante a sua qualificação, a um campo de topografia aplicada, como a hidrografia, a ductografia, a imbrografia, a minerologia ou a aerodromografia, e ser designado em conformidade como perito geômetra ou agimensor.	12.º Ano Escolaridade + CAP Adequado	1	1	0	0	0	0	2	0	0	0	0	0			
Fiscal Municipal - Fiscaliza e faz cumprir os regulamentos, posturas municipais e demais dispositivos legais relativos a áreas de ocupação da via pública, publicidade, trânsito, obras particulares, abertura e funcionamento de estabelecimentos comerciais ou industriais, preservação do ambiente natural, deposição, remoção, transporte, tratamento e destino final dos resíduos sólidos, públicos, domésticos e comerciais, preservação do património, segurança no trabalho e fiscalização preventiva do território; presta informações sobre situações de facto com vista à instrução de processos municipais nas áreas de sua atuação específica.	12.º Ano Escolaridade/ Nivel III adequado; Curso de formação ministrado por entidades competentes	0	1	0	0	0	0	10	0	0	0	0	0			
Encarregado Geral - Exerce funções de coordenação e supervisão dos serviços afetos aos diversos encarregados; elabora relatórios periódicos, designadamente sobre o grau de execução das atividades que são de sua responsabilidade em articulação com o plano de atividades; É responsável pelo planeamento e coordenação de todas as obras efetuadas por administração. Elaborar ainda relatórios periódicos e sistemáticos sobre o estado de conservação do património municipal construído; participa na notação do pessoal operário do respetivo setor; Propõe a aquisição de máquinas e equipamentos necessários e adequados ao eficiente e eficaz funcionamento do respetivo setor, sendo também responsável pela sua manutenção; Coordena as propostas dos encarregados sobre a	Escolaridade Obrigatória	0	0	1	0	0	0	0	0	0	0	0	0	ASSISTENTE OPERACIONAL	ENCARREGADO GERAL OPERACIONAL	
Encarregado - Exerce funções de supervisão de um grupo de operários, no mínimo de 10. É responsável pela afetação dos funcionários que supervisiona às diferentes obras em execução, coordenando-os no exercício das suas atividades. Recebe dos responsáveis pelas equipas de trabalho as requisições de material, assina-as e leva-as ao conhecimento do respetivo superior hierárquico, que decidirá em conformidade. Reúne-se periodicamente com o seu superior hierárquico, ao qual dá conhecimento do andamento das obras e de quaisquer deficiências ou irregularidades, planejando com este o trabalho a efetuar e recebendo deste as diretrizes que devem orientar o trabalho. Desloca-se às obras que lhe estão adstritas, observando o seu andamento e providenciando a resolução de qualquer problema. Poderá, eventualmente, sugerir, quando pra tal for solicitado, a contratação de mão-de-obra específica, bem como proceder à inventariação das faltas e entradas de serviço do pessoal, registar e calendarizar os pedidos de férias, com vista a assegurar o bom funcionamento das obras em execução, participando e descrevendo acidentes de trabalho e propondo a nomeação de um responsável para o substituir na sua ausência.	Escolaridade Obrigatória	14	2	1	0	0	1	16	0	0	0	0	0			ENCARREGADO OPERACIONAL
Encarregado de Pessoal Auxiliar - Controla e coordena as tarefas exercidas pelos trabalhadores que integram as carreiras e categorias dos assistentes operacionais, distribuindo tarefas e zelando pelo cumprimento das normas de serviço.	Escolaridade Obrigatória	0	0	0	0	0	0	0	0	0	0	0	0		CARREIRA SUBSISTENTE	
Encarregado de Pessoal Auxiliar de ação educativa - Ao encarregado de pessoal auxiliar de ação educativa compete genericamente coordenar e supervisionar as tarefas do pessoal que está sob a sua dependência hierárquica. Ao encarregado de pessoal auxiliar de ação educativa compete predominantemente: Orientar, coordenar e supervisionar o trabalho do pessoal citado; Colaborar com os órgãos de gestão na elaboração da distribuição de serviço por aquele pessoal; Controlar a assiduidade do pessoal a seu cargo e elaborar o plano de férias, a submeter à aprovação dos órgãos de gestão; Atender e apreciar reclamações ou sugestões sobre o serviço prestado, propondo soluções; Comunicar infrações disciplinares do pessoal a seu cargo; Requisitar ao armazém e fornecer material de limpeza, de primeiros socorros e de uso corrente nas aulas; Comunicar estragos ou extravios de material e equipamento; Afixar e divulgar convocatórias, avisos, ordens de serviço, pautas, horários, etc.; Levantar autos de notícia ao pessoal auxiliar de ação educativa relativos a infrações disciplinares verificadas.	Escolaridade Obrigatória	2	0	0	0	0	0	2	0	0	0	0	0			

Alves

er
h
06

Atribuições, Competências, Atividades	Área de Formação Académica e/ou Profissional	C.T.T.I./C.S.							C.T.T.C.					Carreira Atual	Categoria Atual		
		Presencialidade	Regio	A criar	A Estudar	Lugar com Procede	Habilidades Interna	Total	Observações	Presencialidade	Regio	A criar	A Estudar			Total	Observações
Auxiliar Administrativo - Assegura o contacto entre os serviços, efetua a receção e entrega de expedientes e encomendas; anuncia mensagens, transmite recados, levanta e deposita dinheiro ou valores, presta informações verbais ou telefónicas, transporta máquinas, artigos de escritório e documentação diversa entre gabinetes; assegura a vigilância de instalações e acompanha os visitantes aos locais pretendidos; estampa correspondência, opera com elevadores de comando manual; quando for caso disso, procede à venda de senha para utilização das instalações; providencia pelas condições de aseo, limpeza e conservação de portarias e verifica as condições de segurança antes de se proceder ao seu encerramento.	Escolaridade Obrigatória	30	24	0	0	0	1	54		0	1	0	0	1			
Auxiliar Ação Educativa - Participar com os docentes no acompanhamento das crianças e dos jovens durante o período de funcionamento da escola, com vista a assegurar um bom ambiente educativo; Exercer tarefas de atendimento e encaminhamento de utilizadores da escola e controlar entradas e saídas da escola; Cooperar nas atividades que visem a segurança de crianças e jovens na escola; Providenciar a limpeza, arrumação, conservação e boa utilização das instalações, bem como do material e equipamento didático e informático necessário ao desenvolvimento do processo educativo; Exercer tarefas de apoio aos serviços de ação social escolar; Prestar apoio e assistência em situações de primeiros socorros e, em caso de necessidade, acompanhar a criança ou o aluno a unidades de prestação de cuidados de saúde; efetuando pequenas reparações ou comunicando as avarias verificadas; Assegurar o controlo de gestão de stocks necessários ao funcionamento da reprografia; Efetuar, no interior e exterior, tarefas indispensáveis ao funcionamento dos serviços; Exercer, quando necessário, tarefas de apoio de modo a permitir o normal funcionamento de laboratórios e bibliotecas escolares. 184/2004 de 29 de Julho	Escolaridade Obrigatória	229	5	14	0	0	0	234	71 em 154 lugares ocupados do mapa do Pessoal Não	0	7	0	0	7	1 lugar mapa do Pessoal Não docente		
Auxiliar de Serviços Gerais - Assegura a limpeza e conservação das instalações; colabora eventualmente nos trabalhos auxiliares de montagem, desmontagem e conservação de equipamentos; auxilia a execução de cargas e descargas; realiza tarefas de arrumação e distribuição; executa outras tarefas simples, não especificadas, de caráter manual e exigindo principalmente esforço físico e conhecimentos práticos.	Escolaridade Obrigatória	20	15	0	0	0	0	35	1 lugar ocupado do ma	0	0	0	0	0			
Auxiliar Técnico - Assegurar a ligação a redes de comunicações e a base de dados, utilizando os meios adequados, preferencialmente telex, telecópia e equipamento de natureza informática; Executar trabalhos de dactilografia e composição em computador, receber, atender e encaminhar o público utente do serviço, prestando os esclarecimentos necessários, de acordo com as orientações fornecidas.	Escolaridade Obrigatória	3	0	0	0	0	0	3		0	0	0	0	0			
Auxiliar Técnico de AVAC -Procede à manutenção de sistemas de AVAC, manutenção de sistemas de ventilação, manutenção de caldeiras, programação de sistemas de aquecimento, manutenção de equipamentos de frio.	Escolaridade Obrigatória + 2 anos de Experiência Comprovada ou CAP Adequado	0	0	0	0	0	0	0		0	0	0	0	0			
Bilheteiro - Procede ao arrumo da coleção de bilhetes e à entrega, mediante a perceção do preço, de bilhetes de acesso a espectáculos de teatro, cinema ou outras instalações municipais ou outras atividades recreativas promovidas pelo município; é responsável pela receita até à sua entrega.	Escolaridade Obrigatória	1	1	0	0	0	0	2		0	0	0	0	0			
Bordadeira - Executa tarefas de risco, bordado manual e concertos em peças de vestuário e têxtil lar, nomeadamente, peças regionais. Conhece os pontos de bordado, essencialmente, os característicos e certificados do Bordado de Viana e dos Trajes Regionais, de forma a salvaguardar o valor patrimonial. É capaz de intervir no bordado de qualquer peça da coleção do Museu do Traje preservando a gramática decorativa/estética. As intervenções serão apenas e de acordo com parecer /informação técnica fundamentadas. Desempenha as demais tarefas que se relacionem e enquadrem no âmbito da sua categoria profissional.	Escolaridade Obrigatória + 1 ano de Experiência Comprovada ou CAP Adequado	1	0	0	0	0	0	1		0	0	0	0	0			
Calceteiro - Reveste e repara pavimentos, justapondo e assentando paralelepípedos, cubos ou outros sólidos de pedra, tais como calçada à portuguesa, granito, basalto, cimento e ou pedra calcária, servindo-se de um "martelo de passelo" (calceteira) ou camartelo; prepara a caixa, procedendo ao nivelamento e regularização do terreno (deletando previamente eventuais irregularidades), utilizando para este efeito um T, ou de uma mangueira de água; prepara o leito, espalhando uma camada de areia, pó de pedra ou calça, que entufa com o martelo do ofício; providencia a drenagem e escoamento de águas, procedendo à deteção de nascentes ou locais onde a água se possa vir a acumular, e assenta junto aos lances a "fiada de água"; encastra na almofada as pedras, adaptando uns aos outros os respetivos jeitos do talhe (calhamentos) e percuta-as até se negarem ou se estabilizarem adequadamente; predispõe nas calçadas os elementos constituintes em lidas-mestras, configurando ângulos retos, preenche com blocos pela forma usual; refeca as juntas com areia, calça ou outro material; talha pedras para encaixes utilizando a marreta adequada; adapta as dimensões dos blocos utilizados às necessidades da respetiva justaposição, fraturando-os por percussão, segundo os planos mais convenientes. Ocasionalmente pode exercer outras funções, procedimentos, tarefas ou atribuições que lhe são cometidas, por despacho ou por determinação superior.	Escolaridade Obrigatória	4	4	0	0	0	0	8		0	0	0	0	0			
Canalizador - Executa canalizações em edifícios, instalações industriais e outros locais, destinados ao transporte de água ou esgotos; corta e rosca tubos e solda tubos de chumbo, plástico, ferro, fibrocimento e materiais afins; executa redes de distribuição de água e respetivos ramais de ligação, assentando tubagens e acessórios necessários; executa outros trabalhos similares ou complementares dos descritos; instrui e supervisiona no trabalho dos aprendizes e serventes que lhe estão afetos.	Escolaridade Obrigatória e 1 ano Experiência Comprovada ou CAP Adequado	4	1	0	0	0	0	5		0	0	0	0	0			

ASSISTENTE OPERACIONAL

ASSISTENTE OPERACIONAL

Atribuições, Competências, Atividades	Área de Formação Académica e/ou Profissional	C.Y.T.I./C.S.							C.Y.T.C.					Carreira Atual	Categoria Atual
		Praticidade	Ague	A. ler	A. escrever	Ligação com Pessoas	Mobilidade Interna	Total	Praticidade	Ague	A. ler	A. escrever	Total		
<p>Canteiro (Vias Municipais) - Executa continuamente os trabalhos de conservação dos pavimentos; assegura o ponto de escoamento das águas, tendo sempre para esse fim de limpar valetas, desobstruir aquedutos e compor bermas; remove o pavimento da lama e as imundices; conserva as obras de arte limpas da terra, de vegetação ou de quaisquer outros corpos estranhos; cuida da conservação e limpeza dos marcos, balizas ou quaisquer outros sinais colocados na via; leva para o local todas as ferramentas necessárias ao serviço, consoante o tipo de pavimento em que trabalha, não devendo deixá-las abandonadas; nos pavimentos de macadame utiliza: ancinho para brita; carrinho de mão metálico, cörceas para valetas, enxada rasa grande, enxada rasa pequena, uma foicinha, forquilha, gadanha para corte de ervas, maço de madeira, pá de valador, pás de bico, pedra de afiar ferramenta, picaretas de pá de bico, um par de óculos para britador, tesoura de podar, serrco de mão; nos pavimentos de betuminoso usa: uma ou mais caldeiras, escovas de palheta de aço, maço de ferro para betuminoso, marreta de escacilhar, regador para emulsão, pá retangular, picadeira de dois bicos, par de óculos de vidro espalhador de betume, colher para alostrão e fole para limpeza de pavimentos. Ocasionalmente pode exercer outras funções, procedimentos, tarefas ou atribuições que lhe são cometidas, por despachos ou por determinação superior.</p>	Escolaridade Obrigatória	15	8	0	0	0	0	23	0	2	0	0	2		
<p>Carpinteiro de Limpos - Executa trabalhos em eucalipto, pinheiro e castanho, lola e câmbala, através dos moldes que lhe são apresentados; analisa o desenho que lhe é fornecido ou procede ele próprio ao esboço do mesmo, risca a madeira de acordo com as medidas; serra e topia as peças, desengrossando-as, lixa e cola material, ajustando as peças numa prensa; assenta, monta e acaba os limpos nas obras, tais como portas, rodapés, janelas, caixilho, escadas, divisórias em madeira, armações de talhados e lambris; procede a transformações das peças a partir de uma estrutura velha para uma nova, e repara-as. Ocasionalmente pode exercer outras funções, procedimentos, tarefas ou atribuições que lhe são cometidas, por despachos ou por determinação superior.</p>	Escolaridade Obrigatória e 1 ano de Experiência Comprovada ou Carteira Profissional	10	2	0	0	0	0	12	0	2	0	0	2		
<p>Condutor de Cilindros - Conduz e manobra cilindros; zela pela sua conservação e manutenção; verifica e comunica as anomalias existente.</p>	Escolaridade Obrigatória e Habilitação Carta de Condução Adequada	0	0	0	0	0	0	0	0	0	0	0	0		
<p>Condutor de Máquinas Pesadas e Veículos Especiais - Conduz veículos pesados e máquinas pesadas de movimentação de terras ou gruas/veículos destinados à movimentação de resíduos de construção e de inertes, de betuminoso e outros materiais, assim como, de recolha de lixo, manobrando também sistemas hidráulicos ou mecânicos complementares das viaturas; zela pela conservação e limpeza das viaturas; Efetua demolições de construções promovidas pelo Município; verifica diariamente os níveis de óleo e água e comunica as ocorrências normais detetadas nas viaturas; pode conduzir outras viaturas ligeiras ou pesadas. Ocasionalmente pode exercer outras funções, procedimentos, tarefas ou atribuições que lhe são cometidas, por despachos ou por determinação superior.</p>	Escolaridade Obrigatória e Habilitação Condução Adequada + CAM + CAP Adequado	3	4	0	0	0	0	7	0	0	0	0	0		
<p>Costureira - Executa tarefas de corte, costura à máquina e manualmente, concertos e acabamentos de peças de vestuário, nomeadamente, trajes regionais. Conhece as práticas museológicas de conservação e restauro da coleção, de forma a salvaguardar o valor patrimonial. Intervenciona no restauro de qualquer peça da coleção, que implique grande alteração, apenas e de acordo com parecer/informação técnica fundamentadas. Desempenhar as demais tarefas que se relacionem e enquadrem no âmbito da sua categoria profissional.</p>	Escolaridade Obrigatória + 1 ano de Experiência Comprovada ou CAP Adequado	1	0	0	0	0	0	1	0	0	0	0	0		
<p>Coveiro - Procede à abertura e aterro de sepulturas, ao depósito e ao levantamento de restos mortais; cuida do cemitério que lhe está distribuído.</p>	Escolaridade Obrigatória	4	0	2	0	0	0	4	0	1	0	0	1		
<p>Cozinheiro - Confeciona refeições, doces e pastelaria; prepara e gornece pratos e travessas; elabora ementas de refeições; efetua trabalhos de escolha, pesagem e preparação de géneros a confeccionar; orienta e colabora nos trabalhos de limpeza e arrumo das loiças, utensílios e equipamento de cozinha; orienta e eventualmente, colabora na limpeza da cozinha e zonas anexas.</p>	Escolaridade Obrigatória + Carteira Profissional /1 ano de Experiência Comprovada ou CAP Adequado	61	1	0	0	0	0	62	12 em 13 lugares ocu.	0	2	0	0	2	
<p>Eletricista - Instala, conserva e repara circuitos e aparelhagem elétrica, guia frequentemente a sua atividade por desenhos, esquemas ou outras especificações técnicas, que interpreta; cumpre com as disposições legais relativas às instalações de que trata; instala as máquinas, aparelhos e equipamentos eléctricos, sonoros, caloríficos, luminosos ou de força motriz; determina a posição e instala órgãos eléctricos, tais como os quadros de distribuição, caixas de fusíveis e de derivação, contadores, interruptores e tomadas; dispõe e fixa os condutores ou corta, dobra e assenta adequadamente calhas e tubos metálicos, plásticos ou de outra matéria, colocando os fios ou cabos no seu interior; executa e isola as ligações de modo a obter os circuitos eléctricos pretendidos; localiza e determina as deficiências de instalação ou de funcionamento, utilizando, se for caso disso, aparelhos de deteção e de medida; desmonta, se necessário, determinados componentes da instalação; aperta, solda, repara por qualquer outro modo ou substitui os conjuntos, peças ou fios deficientes e procede à respetiva montagem, para o que utiliza chaves de fenda, alicates, limas e outras ferramentas. Ocasionalmente pode exercer outras funções, procedimentos, tarefas ou atribuições que lhe são cometidas, por despachos ou por determinação superior.</p>	Escolaridade Obrigatória + Carteira Profissional /1 ano de Experiência Comprovada ou CAP Adequado	7	0	0	0	0	0	7	0	1	0	0	1		
<p>Eletricista de Automóveis - Instala, conserva, repara e afina a aparelhagem e circuitos eléctricos de veículos automóveis e similares; executa as tarefas fundamentais do electricista em geral, mas em atenção às instalações eléctricas de veículos automóveis, o que requer conhecimentos específicos; utiliza condutores adequados e instala circuitos e aparelhagem elétrica, tais como de sinalização acústica e luminosa, aquecimento, iluminação interior e exterior, ignição do combustível, de arranque do motor de geração, acumulação e distribuição de energia eléctrica; localiza e determina deficiências de instalação e de funcionamento e substitui ou repara platinados, reguladores de tensão, claxons, faróis, motores de arranque ou outros componentes eléctricos avariados; ensaia os diversos circuitos e aparelhagem e realiza as afinações necessárias ao seu correto funcionamento.</p>	Escolaridade Obrigatória + Carteira Profissional /1 ano de Experiência Comprovada ou CAP Adequado	1	0	0	0	0	0	1	0	0	0	0	0		

ASSISTENTE OPERACIONAL

ASSISTENTE OPERACIONAL

Albino
M/T

ca

ca

ca

ca

ca

ca

ca

ca

ca

ca

ca

ca

ca

ca

ca

ca

ca

ca

Atribuições, Competências, Atividades	Área de Formação Académica e/ou Profissional	C.T.T.I./C.S.							C.T.T.C.					Carreira Atual	Categoria Atual		
		Presencialidade	Ativa	A. Inter	A. Extinguir	Licença com Procede	Mobilidade Interna	Total	Observações	Presencialidade	Ativa	A. Inter	A. Extinguir			Total	Observações
Fiel de Armazém - Recebe, armazena e fornece, contra requisição, matérias-primas, ferramentas, acessórios e materiais diversos; escritura as entradas e saídas dos materiais em fichas próprias; determina os saldos e regista-os e envia periodicamente aos serviços competentes toda a documentação necessária à contabilização das operações subsequentes; zela pelas boas condições de armazenagem dos materiais e arruma-os e retira-os para fornecimento. Ocasionalmente pode exercer outras funções, procedimentos, tarefas ou atribuições que lhe são cometidas, por despachos ou por determinação superior.	Escolaridade Obrigatória	3	3	0	0	0	0	6									
Guarda Noturno - Exercer a vigilância noturna das instalações do estabelecimento de ensino, não permitindo a entrada a pessoas não autorizadas; Prestar assistência à portaria, quando necessário, no âmbito das funções de segurança durante os tempos letivos noturnos, vigilando os logradouros e instalações e intervindo em qualquer situação de violência, ou outras ações danosas, sobre a mesma; Efetuar rondas frequentes às instalações, verificando se as portas e janelas se encontram devidamente fechadas; Desligar e ligar o quadro elétrico e, eventualmente, os sistemas de alarme, gás e água sempre que as circunstâncias o exijam; Solicitar o auxílio às forças de segurança e corporação de bombeiros, quando justificado e caso não se encontre presente qualquer membro do órgão de gestão.	Escolaridade Obrigatória	3	0	0	0	0	3	8 lugares ocupados do Mapa de Pers									1 lugar ocupado do Mapa de Pers
Jardineiro - Cultiva flores, árvores ou outras plantas e semente relvados em parques ou jardins públicos sendo o responsável por todas as operações inerentes ao normal desenvolvimento das culturas e à sua manutenção e conservação, tais como preparação prévia do terreno, limpeza, rega, tutoragem, aplicação dos tratamentos fitossanitários mais adequados e proteção contra eventuais condições atmosféricas adversas; procede à limpeza e conservação dos arruamentos e canteiros; tendo em vista a preparação prévia do terreno, cava ou abre covas, desprega, substitui a terra fraca por terra arável e aplica estrume, adubos e ou corretivos quando necessário; no caso específico dos arruamentos, espalha e enterra as sementes, nivela o terreno e posteriormente compacta e apara a relva; com vista ao tratamento ulterior das terras no sentido de assegurar o normal crescimento das plantas, o jardineiro sacha, monda, aduba, rega, (automática ou manualmente) e quando necessário poda e aplica herbicidas ou pesticidas; quando existem viveiros de plantas, procede à cultura de sementes, bolbos, porta-enxertos, arbustos, árvores e flores, ao ar livre ou em estufa, para propagação, preparando os viveiros, cravando-os, adubando-os e compondo-os adequadamente; procede igualmente à sementeira, plantação, transplantação, enxertia, rega, proteção contra intempéries e tratamentos fitossanitários, podendo eventualmente realizar ensaios para criar novas variedades de plantas; opera com os diversos instrumentos necessários à realização das tarefas inerentes à função de jardinagem, que podem ser manuais (tesouras, podões, serretes, pás, picaretas, enxadas e outros) ou mecânicos (máquinas de limpar e cortar relva, motores de rega, aspersores, molo-serras, gadanhelas mecânicas, máquinas arrejadoras e outras; é responsável pela limpeza, afinação e lubrificação do equipamento mecânico; procede a pequenas reparações, providenciando em caso de avarias maiores o arranjo do material.	Escolaridade Obrigatória + 6 meses Experiência Comprovada ou CAP Adequado	38	5	0	0	0	43		0	5	0	0	5				
Lavador/Lubrificador de Viaturas - Limpa e lava viaturas; limpa a viatura interiormente utilizando vassoura, escovas ou aspirador e, consoante os casos, mangueiras ou esfregão com água e detergente; coloca a viatura sobre um elevador adequado e aciona o respetivo comando para a levar à altura conveniente; lava a parte inferior do estrado com um jacto de água e raspa-o, se necessário, para retirar a lama; aplica, quando solicitado, uma camada de parafina para proteção da estrutura metálica; baixa o elevador e rega a viatura na parte superior com água sob pressão ou com um balde; lava a viatura com uma esponja embebida em água e detergente; rega novamente a viatura com água limpa e seca-a, por vezes lava exteriormente o motor com água e petróleo.	Escolaridade Obrigatória	0	1	0	0	0	1		0	0	0	0	0				
Maquinista Teatral - Orienta a preparação e mudanças das cenas em representações teatrais; monta-as ou dirige a sua montagem; estuda o roteiro do espetáculo, concebe cenários e cortinas de cena; dá instruções ao carpinteiro de cena sobre a construção de cenários, planos, telas e outros elementos; monta ou orienta a montagem das cenas e dá indicações para as mudanças a efetuar em cada ato.	Escolaridade Obrigatória + Formação Adequada	1	1	0	0	0	2		0	1	0	0	1				
Mecânico - Deteta as avarias mecânicas, repara, afina, monta e desmonta os órgãos de viaturas ligeiras e pesadas a gasolina ou a diesel, bem como outros equipamentos motorizados ou não; executa outros trabalhos de mecânica geral; afina, ensaia e conduz em experiência as viaturas reparadas; far a manutenção e o controlo de máquinas e motores.	Escolaridade Obrigatória + 1 ano Experiência Comprovada ou CAP Adequado	3	2	0	0	0	5		0	0	0	0	0				
Motorista de Ligeiros - Conduz viaturas ligeiras para transportes de bens e pessoas, tendo em atenção a segurança dos utilizadores e dos bens; cuida da manutenção das viaturas que lhe foram distribuídas; recebe e entrega expediente ou encomendas; participa superiormente as anomalias verificadas.	Escolaridade Obrigatória e Habilitação Carta de Condução Adequada	0	0	0	0	0	0		0	0	0	0	0				
Motorista de Pesados - Conduz máquinas pesadas de movimentação de terras ou gruas, manobrando também sistemas hidráulicos ou mecânicos complementares das viaturas; Zela pela conservação e limpeza das viaturas; Verifica diariamente os níveis de óleo e água.	Escolaridade Obrigatória e Habilitação Carta de Condução Adequada + CAM	0	3	2	0	0	3		0	0	0	0	0				
Motorista de Pesados - Conduz máquinas pesadas de movimentação de terras ou gruas, manobrando também sistemas hidráulicos ou mecânicos complementares das viaturas; Zela pela conservação e limpeza das viaturas; Verifica diariamente os níveis de óleo e água e comunica as ocorrências anormais detectadas nas viaturas; Pode conduzir outras viaturas ligeiras ou pesadas; Procede ao transporte de diversos materiais e mercadorias de acordo com as necessidades dos serviços; Auxilia nas operações de carga e descarga.	Escolaridade Obrigatória e Habilitação Carta de Condução Adequada + ADR + CAM	5	6	0	0	0	11		0	0	0	0	0				

ASSISTENTE OPERACIONAL

ASSISTENTE OPERACIONAL

ca

Algoz
41

er

9

J
M

00

00

Atribuições, Competências, Atividades	Área de Formação Académica e/ou Profissional	C.T.T.I./C.S.							C.T.F.C.					Carreira Atual	Categoria Atual
		Previdência	Regime	A.trib.	A.tribuir	Arg. com Procedi	Mobilidade Interna	Total	Previdência	Regime	A.tribuir	A.tribuir	Total		
<p>Motorista de Transportes Coletivos - Conduz autocarros para transporte de passageiros, tendo em atenção a comodidade e segurança das pessoas; põe o autocarro em funcionamento acionando a ignição, dirigindo-o, manobrando o volante, engrenando as mudanças e acionando o travão quando necessário; faz as mudanças e os sinais luminosos necessários à circulação, tendo em atenção o estado da via, a potência e o estado do veículo, a legislação em vigor, a circulação de outras viaturas e peões e as sinalizações de trânsito e dos agentes de polícia, regula a velocidade do veículo, as regras de trânsito e a comodidade e segurança dos passageiros, para os autocarros, segundo indicação sonora de dentro do veículo ou por observação dos sinais feitos nas paragens, a fim de permitir a entrada e saída dos passageiros, assegura-se que todos os passageiros que transporta estão credenciados para o efeito; por vezes colabora na carga e descarga de bagagens, no final de cada dia procede à arrumação da viatura em local destinado para esse efeito; recebe diariamente, no setor de transportes, o serviço para o dia seguinte, que para além da rotina habitual (normalmente cada motorista faz um trajeto delimitado em horários definidos), pode, em função das necessidades pontuais surgidas, compreender deslocações ou qualquer tipo de tarefas não previstas no programa diário regular; assegura o bom estado de funcionamento do veículo, procedendo à sua limpeza e zelando pela sua manutenção e lubrificação; abastece a viatura do combustível, possuindo para o efeito um livro de requisições, cujo original preenche e entrega no posto de abastecimento, procede a pequenas reparações, tomando, em caso de avarias maiores ou acidentes, as providências necessárias com vista à regularização dessas situações; para este efeito apresenta uma participação da ocorrência no setor de transportes; acompanha posteriormente junto das oficinas os trabalhos de reparação a efetuar, preenche e entrega diariamente no setor de transportes o boletim diário de viatura, mencionando o tipo de serviço, quilómetros efetuados e combustível introduzido.</p>	Escolaridade Obrigatória e Habilitação Carta de Condução Adequada + CAM	4	1	0	0	0	0	5	0	2	0	0	2		
<p>Nadador-Salvador - Presta socorro a pessoas em dificuldades ou em risco de se afogarem e administra os primeiros cuidados, quando necessários.</p>	Escolaridade Obrigatória/Curso de Nadador Salvador	0	0	0	0	0	0	0	0	2	0	0	2		
<p>Operador de Reprografia - Procede à reprodução de documentos escritos ou desenhados, operando com máquinas bibliográficas, fotocopiadores ou duplicadoras de mecânica simples e efetua pequenos acabamentos relativos à mesma reprodução, tais como alçar, agrafar e encadernar, regista o movimento de reprografia e cuida da manutenção do equipamento à seu cargo.</p>	Escolaridade Obrigatória	2	0	0	0	0	0	2	0	0	0	0	0		
<p>Pedreiro - Aparelha pedra em grosso; executa alvenaria de pedra, tijolo ou blocos de cimento, podendo também fazer o respetivo reboco; procede ao assentamento de manilhas, tubos e cantarias; executa muros e estruturas simples, com ou sem armaduras, podendo também encarregar-se de montagem de armaduras muito simples; executa outros trabalhos similares ou complementares dos descritos; instrui ou supervisiona no trabalho dos aprendizes ou serventes que lhe estejam afetos. Ocasionalmente pode exercer outras funções, procedimentos, tarefas ou atribuições que lhe são cometidas, por despachos ou por determinação superior.</p>	Escolaridade Obrigatória + 1 ano Experiência Comprovada ou CAP Adequado	7	1	0	0	0	0	8	0	1	0	0	1		
<p>Pintor - Aplica camadas de tinta, verniz ou outros produtos afins, principalmente sobre superfícies de estuque, reboco, madeira e metal, para as proteger e decorar, utilizando pincéis de vários formatos, rolos e outros dispositivos de pintura e utensílios apropriados; prepara a superfície a recobrir e remove, se necessário, as camadas de pintura que se apresentam com deficiências; limpa ou lava a zona a pintar, procedendo em seguida, se for caso disso, a uma reparação cuidada e a lixagem, seguidas de inspeção - geral; seleciona ou prepara o material a empregar na pintura, misturando na devida ordem e proporção massas, óleos, diluentes, pigmentos, secantes, tintas, vernizes, cal, água, cola ou outros elementos; ensaia e afina o produto obtido até conseguir a cor, tonalidade, opacidade, poder de cobertura, lacagem, brilho, uniformidade ou outras características que pretenda; aplica as convenientes demãos de isolante, secantes, condicionadores ou primários, usando normalmente pincéis de formato adequado, segundo o material a proteger e decorar; betuma orifícios, fendas, mossa ou outras irregularidades, com um ferro apropriado; emassa as superfícies com betumadeiras; passa-as à lixa, decorrido o respetivo período de secagem, e fim de as deixar perfeitamente lisas; estende as necessárias demãos de subcapa e material de acabamento; verifica a qualidade do trabalho produzido; cria determinados efeitos ornamentais, quando necessários; por vezes, orçamenta trabalhos da sua arte, assenta e substitui vidros e forra paredes, lambris e tetos com papel pintado. Ocasionalmente pode exercer outras funções, procedimentos, tarefas ou atribuições que lhe são cometidas, por despachos ou por determinação superior.</p>	Escolaridade Obrigatória + 1 ano Experiência Comprovada ou CAP Adequado	11	5	0	0	0	0	16	0	2	0	0	2		
<p>Praticante de Topógrafo - Realiza tarefas de apoio à execução de trabalhos de um topógrafo, seguindo as suas orientações técnicas; transporta e coloca os aparelhos óticos na posição adequada; procede à limpeza e manutenção e transporte do material; executa trabalhos auxiliares de medição e outros que lhe forem determinados pelo topógrafo.</p>	Escolaridade Obrigatória	1	1	0	0	0	0	2	0	0	0	0	0		
<p>Sapadores Florestais - O sapador florestal é um trabalhador especializado com perfil e formação específica adequados ao exercício das funções de gestão florestal e defesa da floresta, designadamente, através de ações de silvicultura, gestão de combustíveis, acompanhamento na realização de fogos controlados, realização de queimadas, manutenção e beneficiação da rede divisional e de faixas e mosaicos de gestão de combustíveis, manutenção e beneficiação de outras infra-estruturas, ações de controlo e eliminação de agentes bióticos.</p> <p>O sapador florestal exerce ainda funções de sensibilização do público para as normas de conduta em matéria de natureza florestal, de prevenção do uso do fogo e da limpeza das florestas; Vigilância das áreas a que se encontra adstrito, quando tal seja reconhecido pelas forças de segurança; Primeira intervenção em incêndios florestais, de combate e subsequentes operações de rescaldo e vigilância pós-incêndio; proteção a pessoas e bens prevista em diretiva operacional aprovada pela Comissão Nacional de Proteção Civil.</p> <p>A qualificação de sapador florestal é atribuída após frequência e aprovação em curso de formação específico, previamente reconhecido pelo ICNF</p>	Escolaridade Obrigatória	0	5	0	0	0	0	5	0	0	0	0	0		

ASSISTENTE OPERACIONAL

ASSISTENTE OPERACIONAL

00

Atribuições, Competências, Atividades	Área de Formação Académica e/ou Profissional	C.T.T.I./C.S.							C.T.T.C.					Carreira Atual	Categoria Atual		
		Presenças	Regua	A. Anir	A. Extinguir	Logarins com Procedi	Mobilidade Interna	Total	Presenças	Regua	A. Anir	A. Extinguir	Total				
Serralheiro Civil - Constrói e aplica na oficina estruturas metálicas ligeiras para edifícios, pontes, caldeiras, caixilharias ou outras obras; interpreta desenhos e outras especificações técnicas; corta chapas de aço, perfilados de alumínio e tubos, por meio de tesouras mecânicas. Maçaricos ou por outros processos; utiliza diferentes matérias para as obras a realizar, tais como macacos hidráulicos, marretas, martelos, cunhas, material de corte, de solda e de aquecimento; enforma chapas e perfilados de pequenas secções; lura e escaria os furos para os parafusos e rebites; por vezes, encurva ou trabalha de outra maneira chapas e perfilados, executa a ligação de elementos metálicos por meio de parafusos rebites e outros processos. Ocasionalmente pode exercer outras funções, procedimentos, tarefas ou atribuições que lhe são cometidas, por despacho ou por determinação superior.	Escolaridade Obrigatória + 1 ano Experiência Comprovada ou CAP Adequado	11	2	0	0	0	0	13	0	2	0	0	2	ASSISTENTE OPERACIONAL	ASSISTENTE OPERACIONAL		
Tecedora - Executa tarefas de tecelagem, nomeadamente, peças relacionadas com trajes regionais. Conhece e prepara a teia. Conhece e diferencia os diversos padrões, característicos, dos aventais e saias regionais. Desempenha as demais tarefas que se relacionem e enquadrem no âmbito da sua categoria profissional.	Escolaridade Obrigatória + 1 ano de Experiência Comprovada ou CAP Adequado	1	0	0	0	0	0	1	0	0	0	0	0				
Telefonista - Estabelece ligações telefónicas para o exterior e transmite aos telefones internos chamadas recebidas; presta informações, dentro do seu âmbito; regista o movimento de chamadas e anota, sempre que necessário, as mensagens que respeitem a assuntos de serviço e transmite-as por escrito ou oralmente, zela pela conservação do material à sua guarda e participa as avarias aos CTT ou T.P.	Escolaridade Obrigatória + Formação Adequada	3	0	0	0	0	0	3	0	0	0	0	0				
Tratorista - Conduz e manobra tratores com ou sem atrelado e ou máquinas agrícolas motorizadas, operando normalmente numa área restrita; recebe diariamente ordens sobre o serviço específico a desempenhar, que predominantemente compreende o transporte de materiais para as obras em curso, podendo, em alguns casos, executar outro tipo de tarefas mais específicas, nomeadamente quando se trata de máquinas agrícolas, tais como lavar, gradar, semear, ceifar, debulhar e aplicar tratamentos fitossanitários, verifica, limpa, afina e lubrifica o equipamento, tendo em vista a sua conservação e manutenção; abastece de combustível as viaturas; possuindo para o efeito um livro de requisições, cujo original preenche e entrega no posto de abastecimento; procede a pequenas reparações, providenciando, em caso de avarias maiores o arranjo da viatura que conduz; neste caso, bem como em situações eventuais de acidentes, participa ao setor de transportes; procede à arrumação da viatura no final do serviço, preenche e entrega diariamente no setor de transportes o boletim diário de viatura, mencionando o tipo de serviço, quilómetros efetuados e combustível introduzido.	Escolaridade Obrigatória e Habilitação Carta de Condução Adequada	0	2	0	0	0	0	2	0	0	0	0	0				
Trolha - Levanta e reveste maciços de alvenaria. Assenta manilhas, azulejos e ladrilhos e aplica camadas de argamassas de gesso em superfícies de edificações, para o que utiliza ferramentas manuais adequadas; executa as tarefas fundamentais de pedreiro, em geral so assentador de manilhas de grés e cimento, e do ladrilhador, monta bancas, sanitários, coberturas e telha e executa operações de caiação a pincel ou com outros dispositivos. Ocasionalmente pode exercer outras funções, procedimentos, tarefas ou atribuições que lhe são cometidas, por despacho ou por determinação superior.	Escolaridade Obrigatória + 1 ano Experiência Comprovada ou CAP Adequado	11	3	0	0	0	0	14	0	2	0	0	2				

