



RELATÓRIO DE ACTIVIDADES E PRESTAÇÃO DE CONTAS . 2008
câmara municipal de viana do castelo



ANEXO I

DOCUMENTOS DE PRESTAÇÃO DE CONTAS		
Designação	Cod.Pocal	Pág.
ANEXO I		1
ANEXO II		2
Relatório de Actividades		3
Relatório de gestão	13	56
Balanço	5	63
Demonstração de Resultados	6	72
Notas ao Balanço e demonstração Resultados	8.2	74
Mapas de controle orçamental:		
Resumo Orçamento	7.1	80
Controlo orçamental da receita	7.3.2	82
Controlo orçamental da despesa	7.3.1	86
Execução das Grandes Opções do Plano	7.4	101
Execução do Plano Plurianual de Investimentos	7.4	110
Execução do Plano de Actividades Municipais	7.4	115
Resumo Fluxos de caixa	7.5	120
Fluxos da caixa	7.5	121
Contas de ordem	7.5	127
Operações de tesouraria	7.6	129
Anexos às Demonstrações Financeiras:		
Caracterização da entidade	8.1	132
Modificações ao orçamento da Receita	8.3.1.1	134
Modificações ao orçamento da Despesa	8.3.1.2	137
Modificações as Grandes Opções do Plano	8.3.2	148
Contratação administrativa - Situação dos contratos	8.3.3	159
Transferências correntes - despesa	8.3.4.1	164
Transferências capital - despesa	8.3.4.2	168
Transferências correntes - receita	8.3.4.4	169
Transferências capital - receita	8.3.4.5	170
Empréstimos	8.3.6.1	171
Outras dívidas a terceiros	8.3.6.2	172
Resumo diário de tesouraria	12.2.9	182
Contratos de locação Financeira		184
Sintese de reconciliações bancarias		185
Mapa dos fundos de maneo		186
Relação de emolumentos notariais e custas de execuções fiscais		233
Relação nominal dos responsáveis		234
Acta da reunião em que foi discutida e votada a conta		

ANEXO II

GUIA DE REMESSA	
------------------------	--

Designação da entidade	Município de Viana do Castelo
-------------------------------	--------------------------------------

Gerência	2008
-----------------	-------------

DOCUMENTOS ENVIADOS		
----------------------------	--	--

<i>Montante anual de receita igual ou superior a 5000 vezes o índice 100 da escala indiciária das carreiras do regime geral da função pública</i>	<i>Montante anual de receita inferior a 5000 vezes o índice 100 da escala indiciária das carreiras do regime geral da função pública</i>	<i>Montante anual de receita ou despesa igual ou inferior ao limite definido pelo Tribunal de Contas para efeitos de dispensa da remessa de contas</i>
---	--	--

X

--

--

- | |
|---|
| <ul style="list-style-type: none"> Balanço Demonstração de resultados Controlo orçamental da despesa Controlo orçamental da receita Fluxos de caixa Contas de ordem Operações de tesouraria Caracterização da entidade Contratação administrativa Empréstimos Relatório de gestão Acta da reunião em que foi discutida e votada a conta Norma de controlo interno e suas alterações Síntese das reconciliações bancárias Relação Nominal de responsáveis |
|---|

--

--

<p>O dirigente responsável pela área Administrativa e/ou Financeira</p> <p>.....</p>
--

RELATÓRIO DE ACTIVIDADES 2008

Preâmbulo

Na concretização das Grandes Opções do Plano e do Plano Plurianual de Investimentos da Câmara Municipal de Viana do Castelo para o quadriénio 2006/2009, o terceiro ano do ciclo autárquico assumiu a maior relevância para o município.

Relevo patrimonial pela importância das obras concluídas e lançadas durante o ano, relevo organizacional pelo número e complexidade dos empreendimentos concretizados e relevo mediático pelo extraordinário conjunto de eventos realizados com impacto nacional e internacional.

Em ano comemorativo dos 750 anos da outorga do Foral de Afonso III, tiveram enorme destaque no quotidiano das quarenta Freguesias do município as múltiplas actividades programadas pela Câmara Municipal para envolver os vianenses de todos os grupos etários e sociais nas comemorações de tão importante efeméride.

As activas participações dos principais agentes culturais, económicos, académicos, desportivos e sociais do concelho, com notável dinamismo do movimento associativo de todos os sectores, marcaram muito positivamente a actividade municipal neste ano jubilar de Viana do Castelo, com especial destaque para os resultados obtidos na animação cultural e desportiva e nos investimentos empresariais.

A qualificação dos meios humanos e materiais e, nomeadamente, a capacidade de realização e a autoconfiança que, nos últimos anos, progressivamente se instalaram e desenvolveram nos serviços municipais e municipalizados, bem como nas empresas, associações e fundações participadas pela Autarquia, constituíram o indispensável suporte do surto de desenvolvimento de que o município de Viana do Castelo tem beneficiado nesta sesquidécada de transição do milénio.

Mesmo num ano em que são bem notórios os sinais da crise nacional e mundial, com sinais locais de algum arrefecimento da actividade económica, por exemplo no sector imobiliário, realizaram-se em várias freguesias do concelho vultuosos empreendimentos, quer municipais quer empresariais, que proporcionaram muito significativo número de novos empregos aos residentes em Viana do Castelo e nos concelhos vizinhos de Caminha, Ponte de Lima, Ponte da Barca, Barcelos e Esposende, mantendo no município vianense uma das mais baixas taxas de desemprego do país.

A preservação e valorização do património natural, a requalificação do património edificado e a modernização dos equipamentos e das infra-estruturas, programadas e progressivamente executadas desde a elaboração do Plano Estratégico de Viana do Castelo em 1994/95, e com notável incremento de concretização após a aprovação do Programa Polis em 2000, sustentaram a estratégia de desenvolvimento económico e social do município.

A ampla descentralização de competências e responsabilidades pelas Juntas de Freguesia e no interior da própria equipa política e técnica da Câmara Municipal e dos Serviços Municipalizados de Saneamento Básico, bem como a assumida partilha da iniciativa e da gestão de múltiplos empreendimentos urbanísticos, culturais, desportivos e sociais com parceiros privados e associativos, contribuíram decisivamente para o alargamento do espectro de acção da Autarquia e para um substancial reforço dos meios humanos, materiais e financeiros disponíveis para as intervenções programadas.

O planeamento atempado e a qualidade dos projectos, a par da leal e eficiente articulação com a administração central e regional e outras entidades públicas, têm sido os principais sustentáculos do sucesso das inúmeras candidaturas aos apoios técnicos e financeiros requeridos pelos complexos e vultuosos investimentos realizados pela Câmara Municipal nos últimos quinze anos, de que são exemplos bem marcantes o sucesso da candidatura ao Programa Polis de Requalificação Urbana e Ambiental e, actualmente, o Polis do Litoral Norte em parceria com os municípios de Caminha e Esposende.

O planeamento e a programação da acção, foram constantemente enriquecidos com a participação dos representantes das forças vivas em órgãos consultivos da Autarquia, com especial destaque para o Gabinete de Cidade que reúne com regularidade desde a elaboração do Plano Estratégico e o Gabinete da Cidade Saudável que há uma década é responsável pelo protagonismo de Viana do Castelo nas Redes Portuguesa e Europeia e, principalmente, pela divulgação dos princípios orientadores da Organização Mundial de Saúde para as Cidades e pela mobilização dos vianenses de todos os grupos etários e sociais para os estilos de vida saudável em meio urbano.

Mesmo para as comemorações dos 750 anos do Foral, a Câmara Municipal constituiu um órgão consultivo que, além dos Presidentes de Junta das quarenta Freguesias, integrou cerca de duas centenas de jovens Comissários representando cada uma das escolas e cada uma das associações desportivas, culturais e sociais do concelho que, regularmente, reuniram com a Autarquia, partilhando as responsabilidades de organização, participação e divulgação dos eventos comemorativos nas respectivas instituições.

Mas o novo patamar de desenvolvimento e protagonismo a que Viana do Castelo se guindou nos últimos quinze anos, no contexto nacional e internacional, teve bem exuberantes evidências neste ano comemorativo.

Marcando a abertura das comemorações do Foral fundador com a inauguração do novo edifício da Biblioteca Municipal, projectada pelo Arquitecto Álvaro Siza Vieira que, por esta obra, recebeu o Prémio Nacional de Arquitectura Contemporânea, e finalizando o ano com a homenagem ao mítico herói vianense Diogo Álvares Correia, Caramuru, com o descerramento de uma escultura da autoria do Mestre José Rodrigues, o município teve um ano de extraordinário dinamismo social e cultural, em que os vianenses conviveram com múltiplas artes e revisitaram assiduamente as peripécias e os protagonistas mais relevantes da sua história.

Mas se tal contribuiu para que o património cultural e afectivo dos vianenses fosse extraordinariamente enriquecido nestas comemorações, a valorização do património edificado do município elevou-se, igualmente, a um patamar qualitativo e quantitativo nunca antes atingido.

Além da emblemática Biblioteca Municipal, cumpre destacar o Museu do Traje, o Centro Escolar de Chafé, o Pavilhão Municipal de Afife, o Estádio Municipal Manuela Machado, o Centro de Monitorização e Interpretação Ambiental e o Parque Ecológico, o Campo d'Agonia e o Parque de Estacionamento Subterrâneo, as Passagens Desniveladas ao caminho de ferro, a Casa dos Nichos e a Igreja das Almas, como as principais edificações cuja construção ou requalificação foram concluídas em 2008.

Mas a valorização do património municipal incluiu, igualmente, a requalificação do espaço público, com renovação dos pavimentos e do mobiliário urbano após a construção de novas infraestruturas de saneamento, abastecimento de água, electricidade, gás natural e telecomunicações, incluindo fibra óptica, das Ruas Roque de Barros, Caleiros, Góis Pinto, Emídio Navarro/Viaduto Sto António, Bombeiros, General Luís do Rego, Manjovos e Altamira, Largos 9 de Abril, Vasco da Gama e Amadeu Costa, bem como a instalação das esculturas de Caramuru na Praça da República, do Beato Frei Bartolomeu dos Mártires no Largo de S. Domingos, de Amália Rodrigues na Rua do Hospital Velho, a que se atribuiu o nome da fadista que cantou Viana, e no topo da Avenida Humberto Delgado um alto relevo de homenagem ao “General sem medo”, além do reforço e modernização da iluminação pública, com medidas de redução de consumos.

A ampliação e a reabilitação das redes de saneamento e abastecimento de água, de gás natural e fibra óptica em diversas freguesias, bem como a continuação do programa de encerramento das 24 passagens de nível existentes no concelho, com as empreitadas de construção das 14 passagens desniveladas que as vão substituir, traduz igualmente a extensão da requalificação e valorização do município a todas as freguesias.

Importante foi, também, o início das obras de construção do Coliseu e dos três Centros Escolares de Perre, Mujães e Santa Marta de Portuzelo, cumprindo o propósito de dotação do município de novos equipamentos culturais, desportivos e escolares, bem como o lançamento da empreitada de construção da Praça da Abelheira, para requalificação daquela populosa área urbana e valorização da entrada nascente da cidade pela nova via dupla de acesso à Meadela e às vias rápidas A28 e A27.

E tão numerosas obras camarárias foram, neste ano comemorativo, bem complementadas por muito significativos investimentos privados, de que são bons exemplos o novo Hotel de quatro estrelas no local da antiga Central de Camionagem (substituída pelo Terminal Rodoviário do Interface de Transportes), mais um parque de estacionamento subterrâneo (no subsolo do logradouro do edifício sede da Câmara Municipal), os três novos estabelecimentos fabris do cluster eólico (instalados nas Zonas Empresariais de Lanheses e da Praia Norte) e as novas Superfícies Comerciais em Darque e Mazarefes, entre outros de menor vulto.

Este processo sustentado de dinamização económica e de qualificação do município aumentou notavelmente a visibilidade de Viana do Castelo, no contexto nacional e internacional, atraindo muitos visitantes e investidores mas, também, proporcionou condições para a promoção de mais exigentes eventos que anteriormente não tinham espaços nem meios humanos e materiais disponibilizáveis no concelho.

E se 2007 se pôde considerar um ano charneira, na história recente do município, pelo acolhimento da reunião dos Ministros dos Negócios Estrangeiros da União Europeia e pela extraordinária promoção mediática nacional e internacional que esse acontecimento proporcionou a Viana do Castelo, houve diversos eventos organizados no ano de 2008 que tiveram impactos equivalentes no município e no exterior.

Além do extenso e diversificado programa das comemorações dos 750 anos do Foral e da Reunião Ministerial Ibérica do Ambiente e Negócios Estrangeiros, o ano de 2008 fica assinalado pelo acolhimento das celebrações nacionais do Dia de Portugal, de Camões e das Comunidades Portuguesas, e pela excelência da organização e da qualidade arquitectónica e urbanística dos espaços e equipamentos disponibilizados por Viana do Castelo para a realização de todos os actos programados pela Presidência da República que, tendo sido directamente transmitido para as comunidades de emigrantes portugueses espalhadas pelos quatro cantos do mundo, constituiu uma promoção altamente prestigiante do município.

Mas o reconhecimento externo dos méritos do que tem sido realizado em Viana do Castelo estendeu-se a outros sectores em 2008.

Depois das importantes intervenções da delegação técnica e política vianense nas conferências internacionais das Cidades Saudáveis em Turku (Finlândia), em Rennes (França) e em Zagreb (Croácia), os responsáveis europeus da Organização Mundial de Saúde, após terem visitado a cidade e verificado as condições disponíveis, seleccionaram Viana do Castelo para organizar a Conferência Europeia das Cidades Saudáveis em 2009, assim atestando ao mais alto nível o reconhecimento internacional do trabalho aqui realizado no planeamento e na requalificação urbana, promovendo estilos de vida saudáveis em meio urbano.

O carimbo de qualidade que as Bandeiras Azuis conferem às praias atlânticas foi, mais uma vez, atribuído às praias vianenses, enquanto o trabalho dos serviços municipalizados foi, pela quarta vez nos últimos anos, distinguido com o Prémio Nacional Cidade Limpa 2008, reconhecendo a qualidade da limpeza urbana em Viana do Castelo.

Mas a atribuição do Prémio Nacional de Arquitectura Contemporânea à Biblioteca Municipal e a Siza Vieira, bem como Prémio Nacional de Reabilitação de Imóveis atribuído à Casa dos Nichos e à equipa técnica camarária, são distinções extraordinariamente prestigiantes para o município que, proporcionando-lhe um significativo acréscimo de visibilidade mediática podem motivar apreciações tão positivas nos meios especializados como a que recentemente foi publicada na influente revista inglesa Wallpaper que, depois de visitar detalhadamente várias obras recentemente edificadas na cidade, considerou Viana do Castelo uma nova Meca da Arquitectura, apreciação

autónoma e especializada que, com plena consciência da dimensão do centro urbano e da qualidade do que tem sido realizado, é muito estimulante para todos os que, na Autarquia e no exterior dela, têm trabalhado na requalificação urbana e ambiental de Viana do Castelo.

Todo este intenso e diversificado labor, naturalmente planeado e liderado pela Autarquia, tem requerido um crescente investimento público cujo financiamento ultrapassa largamente as receitas correntes dos serviços municipais e municipalizados.

O sucesso da grande maioria das candidaturas a financiamentos governamentais e comunitários tem representado uma importante participação nos vultuosos investimentos realizados pela Câmara Municipal nos últimos quinze anos.

O singular ano comemorativo de 2008 fica, também na vertente orçamental, assinalado como o ano em que se registaram os maiores montantes totais de Receita e de Despesa do secular historial da Câmara Municipal de Viana do Castelo.

No somatório da despesa da Câmara Municipal e dos Serviços Municipalizados de Saneamento Básico, em 2008 a Despesa Total ultrapassou pela primeira vez os sessenta milhões de euros, o mesmo se verificando com a Receita Total que foi superior a sessenta e um milhões de euros.

Se a estes montantes forem acrescentados os valores dos investimentos realizados durante 2008, na área do concelho de Viana do Castelo, pelas empresas participadas pela Câmara Municipal, como as Águas do Minho e Lima, a Resulima, a VianaPolis e a GestinViana, para concretizarem empreendimentos que, até há muito poucos anos, eram integralmente executados técnica e financeiramente pela Autarquia, ainda é mais notória a enorme evolução ultimamente verificada na gestão municipal.

EXECUÇÃO DAS GRANDES OPÇÕES DO PLANO

Das Grandes Opções do Plano apresentadas pela Câmara Municipal para o quadriénio 2006/2009 e aprovadas em Dezembro de 2005 pela Assembleia Municipal, com as obras já concluídas e com as que estão em curso no final do ano de 2008, ficam satisfeitas mais de oitenta e oito por cento dos empreendimentos expressamente programados para o período.

Porém, para além do inicialmente planeado, foram concretizados muitos outros empreendimentos no concelho, fruto de circunstâncias inesperadas e devidamente aproveitadas pela Autarquia, como aconteceu, por exemplo, com o programa de encerramento de todas as passagens de nível do concelho, protocoladas entre a Câmara Municipal e a Refer, sob o patrocínio da Secretaria de Estado dos Transportes, acelerado após um infeliz acidente fatal ocorrido na freguesia de Darque.

O mesmo se verificou com as acções imateriais desenvolvidas pela Autarquia nos primeiros três anos do quadriénio, ultrapassando em quantidade e qualidade os propósitos anunciados no início do mandato.

Para além dos eventos extraordinários como, por exemplo, a reunião dos Ministros dos Negócios Estrangeiros da União Europeia em 2007 e o Dia de Portugal, de Camões e das Comunidades Portuguesas em 2008, foi muito significativo o enriquecimento do programa comemorativo dos 750 anos da outorga do Foral Afonsino, com eventos desportivos e culturais realizados em frutuosas parcerias da Câmara Municipal e das Juntas de Freguesia com as escolas, associações e comissões de festas de todo o concelho.

Enunciemos as Opções concretizadas em 2008.

Fomento da Educação e Cultura

Como traves mestras do projecto de qualificação e valorização do património humano vianense, especialmente dos grupos etários mais jovens, a Educação e a Cultura assumiram a máxima prioridade nos programas de acção da Câmara Municipal.

Sendo principalmente responsável pela criação das melhores condições de aprendizagem das crianças e de trabalho dos docentes e auxiliares, a Autarquia realizou muito significativos investimentos na beneficiação, ampliação e renovação das mais de oito dezenas de estabelecimentos escolares camarários, do pré-escolar e do 1º ciclo do ensino básico, bem como no reforço e actualização do respectivo apetrechamento.

Desde o programa de instalação de aquecimento central em todos os edifícios escolares, à beneficiação das áreas de recreio, à modernização do mobiliário e ao contínuo reforço do apetrechamento com equipamento informático e material didáctico, tem sido notório o investimento camarário na qualificação da rede escolar, muitas vezes complementada pelos “Padrinhos ou Empresas Madrinhas das Escolas”, que foi uma iniciativa original da Autarquia vianense, estimulando a participação das empresas nas comunidades escolares.

Para modernização das instalações escolares e garantia da equidade da oferta de condições a todos os alunos (cantinas, aquecimento, informática, salas polivalentes e outras) o programa camarário incluiu a junção de estabelecimentos da mesma freguesia ou de freguesias vizinhas e a ampliação/renovação ou substituição dos edifícios menos adequados às actuais exigências de ensino.

EQUIPAMENTOS ESCOLARES

Assim, depois da construção dos modernos Centros Escolares de Barroelas e de Lanheses e do Jardim de Infância da Meadela, em 2008 foi concluída a profunda renovação e ampliação da Escola de Chafé e iniciadas as obras de construção de três novos Centros Escolares nas Freguesias de Perre, Mujães e Santa Marta de Portuzelo.

No final de 2008 a rede de estabelecimentos educativos camarários integra:

- 34 Jardins de Infância com 60 salas e 1.211 alunos;
- 47 Escolas do 1º ciclo com 185 turmas e 3.491 alunos.

O serviço de refeições está garantido aos alunos de todas as escolas e jardins-de-infância do concelho, com alimentação confeccionada nas 45 cantinas camarárias que, em 2008, forneceram 776.574 refeições.

No sistema de transportes escolares foram transportados 3.212 alunos.

Registe-se que, no ano lectivo 2008/09, as 9 Escolas do 2º e 3º ciclos do Ensino Básico são frequentadas por 4.614 alunos e o Ensino Secundário nos Cursos Gerais é frequentado por 2.157 alunos, nas duas Escolas Secundárias e nas turmas existentes em 4 escolas do ensino básico.

A estes ainda acrescem 884 alunos que frequentam Cursos de Educação e Formação, Cursos de Novas Oportunidades e Cursos Profissionais, totalizando no concelho 7.575 alunos nas Escolas do 2º e 3º ciclos do Ensino Básico e do Secundário.

Na progressiva transferência de competências da Administração Central para as Autarquias, no final de 2008 a gestão dos Escolas do 2º e 3º ciclos de Pedro Barbosa, Frei Bartolomeu dos Mártires, Abelheira, Carteador Mena (Darque) e Castelo do Neiva passou para a jurisdição da Câmara Municipal, acarretando a transferência de 192 funcionários para a Autarquia.

Proximamente, serão transferidas igualmente as Escolas 2º e 3º ciclos com Secundário de Lanheses, Santa Marta de Portuzelo (José de Brito), Monte da Ola e Barroelas.

Nas escolas camarárias prosseguiu o programa de enriquecimento curricular, tendo sido proporcionada aos alunos iniciação em Línguas Estrangeiras (Inglês e Francês), Expressões Musical, Dramática e Plástica e formação nas Tecnologias da Informação, além da promoção da actividade física, nomeadamente a Natação.

No ano lectivo de 2008/2009, 3.227 alunos frequentam o ensino da Música, de Línguas Estrangeiras e Actividade Física e Desportiva, havendo 325 inscritos em Expressões Plástica e Dramática, tendo no total requerido a contratação de mais 149 docentes.

Durante 2008 houve nas escolas de Viana do Castelo um enfoque muito especial nas comemorações dos 750 anos da outorga do Foral por Afonso III, com palestras sobre a história do município, o hastear da bandeira oficial e distribuição de livros e material didáctico alusivo aos 750 anos do município, exposições, visitas de estudo, trabalhos de desenho, pintura, fotografia e composição e outras actividades escolares, para familiarização de todos os jovens vianenses com a terra natal e o seu secular percurso histórico, principais monumentos, tradições e, também, as personalidades mais marcantes da história do concelho.

A participação dos Comissários de cada escola na Comissão Consultiva das Comemorações, veiculando nos dois sentidos informações entre as actividades promovidas pela comunidade educativa e a programação concelhia das actividades culturais, desportivas e sociais, mobilizou os alunos, os docentes e as famílias para a participação activa em muitos dos eventos comemorativos, transformando os 750 do Foral de Viana do Castelo num acontecimento celebrado quotidianamente no município.

Mas foi na multiplicidade da actividade cultural, realizada nas quarenta freguesias do município, que os cidadãos vianenses e os numerosos visitantes mais conviveram com as peripécias e os protagonistas da multissecular história de Viana do Castelo.

Definindo como objectivos prioritários das comemorações a *“promoção do conhecimento da história do município, desde os primórdios até à actualidade, o registo e a preservação do rico património natural e monumental, a recolha e a transmissão das tradições das gentes vianenses consolidadas ao longo dos séculos e a identificação e valorização dos personagens que mais se distinguiram no longo percurso histórico do município”*, o programa que foi estruturado para celebrar os 750 anos do Foral de Afonso III visava, fundamentalmente, incentivar os cidadãos vianenses, especialmente os mais jovens, a conhecerem ainda melhor a própria terra natal, bem como a sua história e tradições, preservando a identidade e o sentimento de pertença a Viana do Castelo, nesta era de globalização.

Como repetidamente foi afirmado durante o ano comemorativo do Foral *“só se ama o que se conhece e quem ama cuida”*, alertando todos os cidadãos vianenses para o dever cívico fundamental de cuidar do património comum recebido dos antepassados, promovendo a sua valorização para o transmitir aos vindouros, como salutar e responsável exercício da cidadania.

Direccionando para os temas das comemorações o vasto programa de animação, que desde há alguns anos preenche a agenda cultural do município, dos festivais às feiras e festas, dos concertos às exposições, dos concursos às edições, todos os eventos promovidos pela Câmara Municipal ou iniciativas realizadas em parceria com associações ou outras entidades abordaram mais ou menos expressamente o Foral de 1258 e a história de Viana do Castelo.

E, para além dos actos próprios das comemorações, muitos foram os eventos culturais que se realizaram nas quarenta freguesias do concelho, no espaço público e nos equipamentos, com inusitado envolvimento dos vianenses de todos os grupos etários e sociais.

EQUIPAMENTOS CULTURAIS

Dos equipamentos culturais que foram palco de eventos em 2008, merecem destaque especial os novos edifícios e os que entraram ou retomaram o funcionamento neste ano comemorativo, após significativas intervenções de qualificação:

- Biblioteca Municipal**
- Casa dos Nichos**
- Museu do Traje**
- Núcleo Museológico da Igreja das Almas**

A emblemática Biblioteca, projectada pelo Arquitecto Álvaro Siza Vieira e integrada no conjunto edificado da frente ribeirinha, foi distinguida com o 1º Prémio Nacional de Arquitectura Contemporânea pela Associação Portuguesa de Municípios com Centro Histórico e tem sido um novo pólo de atracção da cidade.

Tendo recebido os cerca de 90 mil livros reunidos ao longos dos anos na secular Biblioteca Municipal, os fundos bibliográficos e documentais do novo edifício já ultrapassam a centena de milhares de documentos, em resultado das aquisições e ofertas concretizadas em 2008, com especial destaque para as doações das bibliotecas do Dr. Gaspar Simões Viana e do Professor Abílio Lima de Carvalho.

Apesar de só ter aberto ao público no final de Janeiro, em 2008 a nova Biblioteca teve 69.712 leitores nas secções infanto-juvenil e de adultos, 868 no serviço de leitura especial e 362 na secção de reservados, a que acrescem 3.905 leitores da biblioteca itinerante que percorre regularmente as freguesias e 2.603 da biblioteca de praia.

Para leitura domiciliária foram requisitadas 29.437 obras.

Dada a curiosidade do público e especialistas pelo novo edifício da Biblioteca, foram proporcionadas 185 visitas guiadas de grupo a 8.880 visitantes, muitos dos quais grupos de arquitectos nacionais e estrangeiros, nomeadamente da China (Taiwan), Grécia, Bélgica, Suíça, Suécia, Alemanha e Noruega.

No auditório da Biblioteca, que o Executivo Camarário decidiu designar “Sala Couto Viana” em homenagem à Família de que o Poeta António Manuel Couto Viana é o mais prestigiado membro, em 2008 realizaram-se 75 sessões diversas, especialmente para apresentação de livros, exposições, colóquios e acções de formação.

A Casa dos Nichos, edifício do século XV adquirido pela Câmara Municipal, foi alvo de uma recuperação sob projecto do Gabinete Técnico do Centro Histórico da Autarquia, para instalar uma Extensão Educativa de Arqueologia do Museu de Arte e Arqueologia.

Além de núcleo museológico, com algum espólio arqueológico do concelho e amplos meios multimédia, a Casa dos Nichos disponibiliza informação sobre a Citânia de Santa Luzia e os núcleos arqueológicos das freguesias, nomeadamente os da Montaria, Carreço, Outeiro e Santa Maria de Geraz do Lima.

O Museu do Traje, cujo edifício tinha sido adquirido ao Banco de Portugal em 1998, foi alvo de profundas obras de transformação e adaptação à função, tendo ficado com um piso superior de serviços e mais três pisos de exposição além da cave, onde nos cofres existentes fica instalada a exposição do ouro.

O piso intermédio, de exposição permanente do traje à vianesa, foi designado pelo Executivo Municipal “Galeria Amadeu Costa” homenageando aquele etnógrafo vianense, Presidente de Honra da Romaria d’Agonia de 1994 e unanimemente designado seu Mordomo-Mor, tendo-se efectuado as exposições “Amadeu Costa – a Viana que ele amou” e “40 freguesias em 100 anos de Cortejo (das Festas d’Agonia)” que em vinte dias tiveram 3.194 visitantes.

O Museu do Traje reabriu no final de Dezembro com uma exposição catálogo dedicada ao Brasil e a Caramuru, (com informativo catálogo) no âmbito da homenagem prestada ao mítico herói vianense Diogo Álvares Correia, que incluiu igualmente a escultura da autoria do Mestre José Rodrigues e a edição crítica do poema épico de José de Santa Rita Durão, da autoria do Professor Amadeu Torres.

Durante as obras do edifício o Museu do Traje funcionou na antiga Biblioteca, tendo montado a exposição “Traje do Litoral” (com a criação do sabonete de algas) que teve 5.345 visitantes, tendo desenvolvido outras actividades, nomeadamente a colaboração com o Museu da Presidência da República para a exposição “Lá Fora”, no edifício poente da Praça da Liberdade de pintura de numerosos e prestigiados pintores portugueses que trabalham no estrangeiro e a mostra de esculturas “Fora de Sítio” disseminadas pelas ruas e praças da cidade.

Na Igreja das Almas, primeira Matriz do município, no âmbito de um protocolo de colaboração técnica e financeira entre a Câmara Municipal e a Paróquia de Santa Maria Maior, com apoio comunitário, fez-se uma urgente intervenção de reabilitação do secular edifício, durante o qual houve achados arqueológicos da maior importância para a história de Viana do Castelo, fazendo recuar para o Século IX a origem da edificação inicial naquele local.

Além de se criarem condições para proporcionar a fácil visualização das estruturas encontradas no subsolo, com colocação de um piso envidraçado no altar-mor, foram devidamente expostos na ala lateral da igreja os singulares objectos achados nas escavações, dando, assim, origem à criação do Núcleo Museológico da Igreja das Almas que, nos primeiros meses de abertura, já teve milhares de visitantes.

Com o aval da Paróquia e o acompanhamento das entidades de tutela, a equipa de arqueologia e antropologia da Câmara Municipal está a proceder a extensas escavações no adro da Igreja, onde no passado esteve instalado o primeiro cemitério do centro urbano de Viana do Castelo.

Na reabilitação do valioso património arquitectónico do município, registe-se, a propósito, as profundas obras de restauro da Igreja do Mosteiro de Carvoeiro, levadas a cabo pela Paróquia com a poio da Câmara Municipal e da Junta de Freguesia.

No Museu de Arte e Arqueologia (anteriormente designado Museu Municipal) além da exposição permanente de Louça e Mobiliário, realizaram-se seis exposições: Presépios VII e VIII, Identidade e Memória - Figuras Ilustres do Museu, Sentido de um Trajecto - Júlio Resende, Arte Galega e a dedicada ao Beato Frei Bartolomeu dos Mártires, incluída da inauguração da Escultura que a Câmara Municipal erigiu no Largo de S. Domingos, da autoria do escultor Manuel Rocha, exposições que receberam o total de 13.790 visitantes.

Além das referidas exposições e das actividades no Dia (e noite) Internacional dos Museus, nas Jornadas Europeias do Património, Dia Mundial da Criança, Cultura da Idade e outras, na noite de quinta-feira Santa o Museu abriu ao público a capela do edifício, proporcionando a cerca de 1.800 vianenses a oportunidade de apreciar aquele valioso exemplar de talha barroca.

Além dos catálogos das exposições, foi lançado o Guia do Museu de Arte e Arqueologia de Viana do Castelo, da Autoria de António Carvalho.

Nos Antigos Paços do Concelho realizaram-se 16 curtas exposições temporárias, relacionadas com as cidades geminadas com Viana do Castelo, concurso de desenho, pintura e fotografia, encontros de cinema e outras, que tiveram 6. 800 visitantes.

O Navio Hospital Gil Eannes, com as respectivas exposições, permanentes e temporárias, no ano de 2008 recebeu 42.689 visitantes e a Pousada da Juventude Flutuante, instalada nas antigas enfermarias, acolheu 4.709 turistas (21.770 dormidas desde 2004).

O histórico navio, que foi resgatado à sucata graças às contribuições de muitos vianenses, desde crianças das escolas, a instituições, empresas e antigos

pescadores do bacalhau, cujo regresso a Viana do Castelo completou dez anos, em 2008, além de ter servido de palco para gravação de episódios de uma novela televisiva, em Março e Abril sofreu profundas, mas transitórias, adaptações para que nele fossem realizadas as filmagens do “Assalto ao Santa Maria”, longa metragem luso-espanhola ficcionando aquele histórico episódio da luta contra os regimes ditatoriais vigentes nos países ibéricos em 1961.

Em 2008, além do restauro da emblemática capela e de mais alguns gabinetes terem sido recuperados para observação do público, o Gil Eannes recebeu substanciais participações comunitárias e da Autarquia, tendo sido dotado com um sistema de vídeo vigilância interna e apetrechado com um sofisticado Simulador de Navegação e quatro postos multimédia, para apoio informativo dos visitantes, em locais estratégicos do navio.

Tendo sido aberto ao público em 20 de Agosto de 1998, após as iniciais obras de reabilitação realizadas nos Estaleiros Navais de Viana do Castelo com apoio benévolo de muitas empresas e cidadãos, o histórico navio hospital contabilizou 425.161 visitas pagantes, em que se incluíram muitos milhares de alunos de escolas de vários distritos do país e da vizinha Galiza que, assim se familiarizaram, com a história marítima portuguesa e com a construção naval vianense.

Ainda no balanço da actividade dos equipamentos culturais camarários, o registo numérico dos espectáculos realizados no Teatro Municipal Sá de Miranda em 2008, foi:

- Teatro – 98 espectáculos com 9.840 espectadores**
FestEixo – 9 espectáculos com 1.050 espectadores
- E.P. Música – 23 espectáculos com 5.435 espectadores**
- Encontros de Cinema – 26 espectáculos com 4.119 espectadores**
- Diversos promovidos pela Câmara Municipal, Instituições e Associações – 63 espectáculos com 13.993 espectadores**

Total – 219 espectáculos e 34.437 espectadores

Nas produções camarárias incluiu-se o Festival de Música Clássica que, no âmbito de um curso de verão realizado pela Fairbanks School of Performing Arts of Califórnia, com apoio da Academia de Música, do Instituto Politécnico e da Câmara Municipal, promove concertos diários no Teatro Sá de Miranda e noutros espaços da cidade, durante as primeiras duas semanas de Agosto, há oito anos consecutivos.

Neste ano comemorativo de 2008, o Director Artístico do Festival, maestro Michael Tseitlin ofereceu a Viana do Castelo a obra musical “750” que foi interpretada pela Orquestra Sinfónica do Festival no concerto de encerramento, homenageando o município e os vianenses.

As sessões no Teatro incluíram ainda os festivais de Blues, Jazz, Tunas, Nacional e Internacional de Folclore, Janeiras e tantos outros concertos e espectáculos que, noutros espaços, como aconteceu com o festival de teatro de Marionetas no Casino de Afife, com assinalável regularidade preenchem o calendário de animação cultural do município, complementando o crescente número de eventos musicais e outros que se realizaram ao ar livre, como o Corso Carnavalesco, as Marchas Populares, o festival de Concertinas e, ainda, o Festival/Campeonato de Gaitas Galegas, o Metalfest em Barroselas, o festival M.U.N.D.O. e o Anti-Pop que, neste ano de 2008, tiveram muito significativo sucesso na atracção de visitantes.

Ainda na actividade cultural, teve relevância a realização em Viana do Castelo do Encontro de 2008 da Associação dos Municípios Portugueses com Centro Histórico, associando-se às comemorações dos 750 anos do Foral Afonsino, em que a reabilitação do espaço público e do parque habitacional do casco histórico vianense, bem como a sua dotação e valorização com modernas infraestruturas e equipamentos colectivos, foi apresentada e analisada, tendo a Associação atribuído o prémio de Arquitectura à Biblioteca, tal como em 2006 tinha distinguido Viana do Castelo com o Prémio Nacional de Reabilitação de Centros Históricos.

Destaque para a XXVIII Feira do Livro e XII da Lusofonia que adquire cada vez maior relevância no panorama cultural e na animação de verão de Viana do Castelo, principalmente desde que em 1994 passou a funcionar no Jardim Público, com tertúlias nocturnas de escritores de todos os países de língua portuguesa, lançamento de livros e biblioteca infantil, com quotidiana animação musical de grupos dos países lusófonos.

Mas na animação cultural do município, merecem registo ainda as festividades de todas as freguesias do concelho, em que as respectivas comissões com apoio das autoridades religiosas e administrativas das freguesias e, também, da Câmara Municipal, preservam e valorizam as tradições cultivadas há séculos pelas populações.

O mais atractivo evento realizado no município continua, porém, a ser a Romaria da Senhora da Agonia que, há mais de dois séculos, intercambia o religioso e o profano num extraordinário programa festivo que agrada aos vianenses de todos os grupos etários e sociais e traz anualmente a Viana do Castelo muitas centenas de milhares de visitantes (cerca de 900 mil em 2008, segundo cálculos da PSP) que, graças à melhoria das acessibilidades e à

ampliação do espaço público disponibilizado nos últimos anos pela requalificação da frente ribeirinha, enxameiam toda a cidade.

Os fogos de artifício, as procissões solene e ao mar, o cortejo etnográfico e a festa do traje, as arruadas de bombos e cabeçudos, a rusga d'alegria, a mordomia e os arraiais, são números de extraordinária beleza e espectacularidade que traduzem a genuína alegria popular com que todos os vianenses se identificam e que, por isso mesmo, são tão contagiantes e atractivos para os forasteiros.

Muito embora as comemorações dos 750 anos do Foral vão ser tema de uma publicação especialmente dedicada, pela relevância que tiveram durante o ano justificam o seu registo, pelo menos sumário, neste relatório das actividades municipais de 2008.

PROGRAMA COMEMORATIVO DOS 750 ANOS

Tendo como metas os objectivos atrás definidos, a Câmara Municipal elaborou um programa que envolvesse toda a comunidade vianense, com especial destaque para as 40 Juntas de Freguesia, as comunidades escolares e as associações desportivas e culturais, cujos representantes (comissários) integraram a Comissão das Comemorações, órgão consultivo do executivo municipal que foi veículo de comunicação bilateral entre a Autarquia e as instituições do concelho.

Foram feitas visitas a todos os estabelecimentos escolares e Juntas de Freguesias e à maioria das associações, com relato de episódios da história de Viana do Castelo e variadas e imaginativas representações dos alunos e dos grupos culturais de cada freguesia, onde se hastearam bandeiras oficiais dos 750 anos, tendo-se realizado exposições comemorativas nas principais festividades das freguesias, descrevendo a história do município e de cada freguesia, mostras de imagens do património construído e tradições, com distribuição de algum material simbolicamente alusivo às comemorações.

Promoveram-se concursos de pintura, desenho, fotografia e literatura, rally paper entre escolas, realizou-se o mais extenso e participado cortejo histórico, um torneio medieval no jardim marginal e feira medieval ocupando várias ruas do casco histórico com participação de grupos escolares e culturais de várias freguesias do concelho.

Fez-se, ainda, a representação de eventos históricos e a teatralização de entrevistas com personagens históricos (Afonso III, D. Maria II, Frei Bartolomeu dos Mártires e Melquíades Sobral) e realizou-se uma sessão de fogo de artifício especial envolvendo todo o centro histórico e Santa Luzia, tendo-se erigido um Marco granítico assinalando 750 anos do município no Largo das Almas, além de

se ter direccionado toda a programação cultural e desportiva habituais no município para as comemorações (Janeiras, Marchas Populares e outras), no que houve plena colaboração e participação de todos os agentes culturais e desportivos do concelho.

Programou-se um reforço do intercâmbio com as cidades da Europa, África e América do Sul (Brasil) geminadas com Viana do Castelo que, durante os 18 meses das comemorações se farão representar nas comemorações dos 750 anos, quer com exposições nos Antigos Passos do Concelho, quer com a deslocação de grupos de cultura popular.

Destaque em 2008 para as representações de Igarassú e de Viana do Maranhão, cidades brasileiras fundadas por vianenses, que fizeram deslocar dois exóticos grupos tradicionais que contribuíram para a animação comemorativa e reforço dos laços culturais entre os povos irmãos.

Da colectânea de publicações, além de uma agenda ilustrada com a programação prevista para as comemorações, em 2008 foram já apresentadas as obras seguintes, estando previstas mais doze até à conclusão do ciclo comemorativo, em Junho de 2009:

- Os Vianenses na construção do Novo Mundo
Manuel António Fernandes Moreira
- Os Forais de Viana
António Maranhão Peixoto
- História de Viana do Castelo (2º tomo do II volume)
Alberto Antunes de Abreu
- Sítios que fazem história – Arqueologia do Concelho de Viana do Castelo
I volume – da Pré – História à Romanização
Carlos Alberto Brochado de Almeida
- Viana do Castelo – Imagens de Outrora
António Ramos Novo
- Edição crítica de “Caramuru – Poema épico do Descobrimento da Baía”
Amadeu Torres

Nos “Serões sem TV”, iniciativa da Autarquia para promover às quintas feiras o convívio cultural dos cidadãos fora de casa, em substituição do serão sentado frente à televisão, além de numerosos espectáculos de teatro, cinema e música, tertúlias, sessões, ensaios, caminhadas e outras actividades de grupo, a Câmara Municipal promoveu regularmente eventos nos equipamentos camarários, onde se destacou a apresentação mensal de um exemplar da

“Colecção de Selos, Postais, Medalhas e Azulejos dos Monumentos de Viana do Castelo”.

Em 2008 foram apresentados os primeiros doze exemplares, a partir de fotografias de profissionais vianenses (Arménio Belo, Luís Jorge - Joca, Félix Llano Iglésias, Vítor Roriz, José Manuel Dias e Gualberto Boa-Morte) – Biblioteca, Templo de Santa Luzia, Teatro Municipal Sá de Miranda, Praça da Liberdade, Monumento ao Folclore, Estátua de Afonso III, Ponte Eiffel, Igreja da Senhora d’Agonia, Edifício se da Câmara Municipal, Hospital Distrital, Navio Hospital Gil Eannes e Igreja das Almas).

No dia 18 de Junho foi, também, apresentado um selo/postal/carimbo, traduzindo as tradições e a modernidade de Viana do Castelo, comemorativos dos 750 anos do Foral Afonsino, com a especial colaboração dos CTT no simbólico acto realizado nos Antigos Paços do Concelho.

DIA DE PORTUGAL, DE CAMÕES E DAS COMUNIDADES PORTUGUESAS

Tendo sido inicialmente programada e proposta a recepção deste acontecimento para encerramento das comemorações dos 750 anos do Foral Afonsino em 2009, a Câmara Municipal aceitou a proposta da Presidência da República para que o evento não se realizasse em Viana do Castelo no ano eleitoral, agendando-se para 9 e 10 de Junho de 2008.

Foi um evento de grande significado para Viana do Castelo, não só porque pôs à prova a capacidade de organização dos serviços municipais e municipalizados e demonstrou a excelência dos espaços públicos e dos equipamentos vianenses utilizados nos diversos actos mas, também, porque proporcionou uma singular visibilidade nacional e internacional à cidade, através da prolongada transmissão televisiva para o país e para as comunidades emigrantes espalhadas pelo mundo.

A Igreja de S. Domingos, o navio hospital Gil Eanes, a Biblioteca, a Praça da República, os antigos Paços do Concelho, o Teatro Municipal Sá de Miranda, a Pousada de Santa Luzia, a Praça da Liberdade, a Frente Ribeirinha, o Campo d’Agonia, o Pavilhão de Exposições e o Castelo de Santiago da Barra, foram palcos dos diversos actos do programa que se estendeu por várias ruas e praças de Viana do Castelo, com participação de muitos milhares de vianenses e forasteiros.

A singela homenagem ao Beato Frei Bartolomeu dos Mártires, a visita ao histórico navio hospital da frota bacalhoeira com inauguração do moderno Simulador de Navegação, a exposição da extraordinária colecção de obras de Artistas portugueses que pintaram no estrangeiro e das esculturas de jovens alunos de Belas Artes, a homenagem aos Emigrantes empreendedores de sucesso

no estrangeiro, a recepção solene da Câmara Municipal ao Presidente da República, o excelente concerto musical no Teatro Municipal e o jantar solene com os Embaixadores e convidados, bem como a animada festa popular nocturna, o espectacular desfile militar em terra, mar e ar, a solene sessão das distinções honoríficas e o almoço de encerramento, decorreram com absoluta tranquilidade e rigorosamente de acordo com o meticoloso programa articulado entre os serviços da Presidência da República e do protocolo do Estado, os dos três ramos das Forças Armadas, os da Segurança Interna e a multidisciplinar organização local.

Organização local que, para além dos serviços municipais e municipalizados e dos policiamento de trânsito e de segurança pública, contou com a colaboração da Escola Profissional e Academia de Música, o Coral Polifónico, diversos grupos etnográficos e músicos e cantores populares vianenses, Paróquia de Monserrate, Associação Industrial, Região de Turismo, Instituto Portuário e muitos cidadãos, empresas comerciais, industriais e de serviços diversos que, directa ou indirectamente, se empenharam em atingir o maior sucesso nesta singular acção de promoção de Viana do Castelo.

Registo especial para os estabelecimentos hoteleiros e para os de restauração que, mais uma vez, deram resposta cabal às solicitações da organização para os convidados especiais mas, também, deram unânime satisfação a jornalistas e outros visitantes.

Registe-se que, depois de entre os anos de 1997 e 2002 se ter concretizado a demolição de todas as edificações que estavam encostadas às muralhas sul e poente da secular fortaleza, o indispensável embelezamento da envolvente do Castelo de Santiago da Barra para acolher as cerimónias do Dia de Portugal, exigiu a demolição da antiga Lota do pescado e de um bar abandonado entre as docas pesqueira e comercial, libertando assim a zona ribeirinha daqueles degradados edifícios.

A arrelvamento de todo o Campo d'Agonia e o arranjo envolvente do Castelo de Santiago da Barra, bem como os mil e cem lugares do parque de estacionamento subterrâneo, foram fundamentais para a libertação do espaço público necessário para a extraordinária parada militar e para a comodidade dos muitos milhares de vianenses e visitantes que a ela assistiram.

Promoção do Desporto e de Estilos de Vida Saudável

Desde que em 1997 foi berço da Rede Portuguesa das Cidades Saudáveis, no âmbito dos princípios definidos pela Organização Mundial de Saúde para o planeamento urbano, Viana do Castelo vem conquistando o singular estatuto de cidade de referência na requalificação urbana e na promoção de estilos de vida saudável.

Dez anos depois Viana do Castelo acolheu o Congresso da Rede Portuguesa das Cidades Saudáveis que, dos nove municípios iniciais já cresceu para mais de uma vintena, e em 2008 foi a cidade seleccionada pelo Ministério da Saúde para assumir a responsabilidade de acolher o “I Congresso Nacional de Estilos de Vida Promotores de Saúde”, numa organização da Direcção Geral de Saúde, Câmara Municipal e Escola Superior de Enfermagem de Viana do Castelo, que contou com a presença dos mais altos responsáveis nacionais e regionais da Saúde.

Em vez de ser um mero slogan, o lema adoptado há mais de uma década “Viana do Castelo – Cidade Saudável”, é já uma *Imagem de Marca* de Viana do Castelo, interiorizado pelos vianenses e facilmente reconhecido pelos visitantes que deambulam pela cidade e apreciam a extensão das ruas pedonais, graças aos mais de três mil lugares de estacionamento subterrâneo, a limpeza urbana, os espaços verdes, a qualidade arquitectónica dos novos edifícios e tantos outros sinais de planeamento urbano saudável que têm norteado a acção da Câmara Municipal nos últimos anos.

Mas se o planeamento urbano contribui para criar as condições físicas, o Gabinete da Cidade Saudável tem desenvolvido um relevante papel na divulgação dos princípios da Organização Mundial de Saúde tendo como meta a “Saúde para todos” e, também, na mobilização dos cidadãos de todos os grupos etários e sociais para a aquisição de hábitos de vida saudável e prática de exercício físico regular.

A promoção da actividade física regular, da alimentação saudável e do envelhecimento activo, bem como as campanhas contra o tabagismo, a obesidade e o sedentarismo, são prioridades de intervenção que integram o Plano de Desenvolvimento em Saúde elaborado pelo Gabinete da Cidade Saudável para o período 2007/2015.

O projecto dos Domingos Saudáveis que, desde 2002 e anualmente de Maio a Setembro, se têm realizado no Jardim da Marina, teve em 2008 a colaboração de 24 associações desportivas e recreativas, reunindo no amplo relvado muitas dezenas de praticantes, alguns deles familiarizando-se pela

primeira vez com algumas das 29 modalidades que têm sido praticadas, desde a dança ao ar livre, ao judo e ao voleibol e futebol, do ciclismo à ginástica rítmica.

Mensalmente, o Gabinete da Cidade Saudável começou a realizar Caminhadas, nas frentes do rio e do mar ou na montanha de Santa Luzia e no Parque Ecológico Urbano, com troços percorridos nas ruas pedonalizadas da cidade, que rapidamente contagiaram a população vianense que agora, isoladamente ou em pequenos grupos, caminham regularmente nos múltiplos e desafogados espaços disponíveis na área urbana e, também, em várias freguesias rurais do município.

Na Semana Europeia da Mobilidade e no Dia Europeu sem Carros, o Gabinete da C.S. articulou-se com o Centro Municipal de Monitorização e Interpretação Ambiental, para trabalhar temas relacionados com o ambiente urbano, nomeadamente a qualidade do ar e a mobilidade sustentável em Viana do Castelo.

Do vasto relato de actividades desenvolvidas pelo G.C.S. merece destaque a participação no programa “Cultura da Idade” e no lançamento do “Observatório de Saúde” que vai monitorizar regularmente vários indicadores, tais como o consumo de tabaco e de álcool, a actividade física e as doenças crónicas da população vianense.

A Cultura da Idade, que integra o projecto “Envelhecer com Qualidade”, promove todas as quartas-feiras de Janeiro a Dezembro, diversas actividades de grupo (dança, visitas guiadas, cinema, teatro, palestras e outras iniciativas) em instalações de diversas freguesias do concelho, frequentadas por idosos institucionalizados ou não, que participam regularmente em número apreciável (cerca de três mil participações em 2008).

Registo, também, para o Banco Local de Voluntariado que, além de acções de formação geral de voluntários, constituiu uma base de dados de entidades acolhedoras e de voluntários, encaminhando-os e acompanhando-os de acordo com as solicitações das entidades.

Além da Presidência da Assembleia Geral da Rede Portuguesa das Cidades Saudáveis, Viana do Castelo tem tido muito activas participações no estrangeiro, nas reuniões internacionais promovidas pela Organização Mundial de Saúde para análise e debate técnico e político da vida nas cidades, onde actualmente já reside mais de metade da população mundial.

Depois das intervenções nas reuniões de Turku, na Finlândia, e de Rennes, em França, nos anos anteriores, Viana do Castelo esteve representada na Conferência de Zagreb, na Croácia, por uma equipa política e técnica que, além da participação no principal painel político com os autarcas das cidades de Liverpool, Zagreb, Helsinborg, Barcelona e Lubliana, moderou uma mesa

redonda sobre imigração com as cidades de Milão, Barcelona e Turku e apresentou a experiência do GCS vianense em duas comunicações sobre “Ambiente livre de tabaco” e “Acessibilidade Global”.

Em Zagreb, em Outubro de 2008, dando natural sequência ao processo de afirmação de Viana do Castelo diverCidade Saudável no contexto nacional e internacional, foi formalmente apresentada, também, a candidatura de Viana do Castelo à organização da Conferência Europeia de 2009, com projecção de um filme e distribuição de moinhos com imagens da cidade, além da apresentação do traje à vianesa, tendo sido, no final dos trabalhos, anunciada a aprovação da candidatura pela OMS com grande ovação do plenário.

Desde aquela data, está a ser preparada a Conferência Europeia das Cidades Saudáveis que se realizará em Viana do Castelo, em 18, 19 e 20 de Junho de 2009, com a participação de quatro centenas de políticos e técnicos de 90 cidades de 34 países europeus, que culminará o projecto de Requalificação Urbana e de Estilos de Vida Saudáveis iniciado há uma década e meia.

Mas a prática desportiva de formação e, principalmente, de competição requer equipamentos modernos e devidamente apetrechados que o município tem vindo progressivamente a edificar e a pôr à disposição das associações desportivas e dos praticantes.

INSTALAÇÕES DESPORTIVAS

O ano de 2008 fica marcado pela entrada em funcionamento do Pavilhão Municipal de Afife, que a Câmara Municipal designou de David Freitas para homenagear o Cidadão de Mérito que tanto de si deu à Freguesia e ao Município.

Este importante empreendimento resultou de uma parceria técnica e financeira entre a Câmara Municipal, a Administração Central e a Associação Desportiva Afifense que, colmatando a carência sentida há bastantes anos pelos andebolistas do clube, vem proporcionar a todos os habitantes da freguesia e das freguesias limítrofes, oportunidade de prática desportiva em recinto coberto, de competição mas, também, de formação e manutenção para praticantes de todos os grupos etários.

Mas este ano, também, a Autarquia conseguiu, finalmente, o financiamento necessário e suficiente para concluir a parte já edificada em tosco do Estádio Municipal Manuela Machado, dotando aquele imprescindível equipamento dos balneários e instalações complementares necessárias à prática desportiva, com higiene e segurança.

Além das instalações para os atletas e serviços técnicos, médicos e administrativos de apoio, foram feitos os acabamentos das bancadas, camarotes, bares, e instalações da comunicação social, estando a ser preparada a substituição da drenagem e do relvado existente. Bem como dos arranjos exteriores e avenida de acesso a partir da nova Praça da Abelheira.

Com a progressiva construção de instalações desportivas em todas as freguesias do concelho, incentivada há uma década e meia, actualmente todas as freguesias têm um recinto, coberto ou ao ar livre, de maiores ou menores dimensões, disponível para a prática desportiva.

No final de 2008, além de três dezenas de salas polivalentes, existem no concelho 125 instalações desportivas:

- 64 polidesportivos**
- 26 grandes campos (futebol)**
- 15 pavilhões**
- 9 piscinas**
- 9 courts de ténis**
- 2 pistas de atletismo**

Destes 59 pertencem à Câmara Municipal e às Juntas de Freguesia, 26 a Estabelecimentos de Ensino Público e 18 a Clubes e associações.

Os equipamentos directamente geridos pela Câmara Municipal (7 pavilhões, 3 piscinas e pista de atletismo com o estádio em obras), tiveram 439.962 utilizações, assim distribuídas:

- Pavilhão Sta Maria Maior – 36.425**
- Pavilhão Monserrate (duplo) – 83.096**
- Pavilhão Santa Marta – 53.890**
- Pavilhão Monte da Ola – 54.820**
- Pavilhões Abelheira, Seminário e Afife – 26.247**
- Piscina Frederico Pinheiro – 56.219**
- Piscina Atlântico – 80. 783**

- Piscina Barroselas – 39.690

- Pista de Atletismo – 8.792

Não há registos das utilizações do “maior estádio” do município – o meio aquático livre, no rio e no mar, através dos praticantes dos clubes de remo, vela, canoagem e surf!

Durante o ano de 2008, para além da disputa das competições oficiais das associações distritais e das federações das várias modalidades, a Câmara Municipal promoveu em parceria com as associações e clubes, numerosos eventos desportivos, estimulando a prática regular e promovendo maior visibilidade ao município.

Destaque maior em 2008 para o atletismo, com a Meia Maratona Manuela Machado, Mini Maratona e Caminhada Cidade Saudável (com a participação do Primeiro Ministro José Sócrates), Milha Urbana e Légua de Viana, esta em atletismo, ciclismo e patinagem.

Além de um Festival Náutico (remo, vela, windsurf e canoagem), no fim de semana comemorativo dos 750 anos, realizaram-se competições noutras modalidades como a Maratona BTT, o Torneio Internacional de Viana do Castelo de Hóquei em Patins, a Taça do Mundo de Esgrima, a Travessia do Lima em Águas Abertas, Regata de Remo Sprint e o Encontro Nacional de Vela.

No âmbito da celebração dos 750 anos e da valorização do passado de Viana do Castelo, também na prática desportiva, foi promovida uma iniciativa designada “Memória Desportiva Municipal” em que a Câmara Municipal homenageou, em sessão pública no auditório da Biblioteca, todos os clubes e associações em actividade no concelho, os seus dirigentes, treinadores e praticantes, expondo no edifício nascente da Praça da Liberdade os seus símbolos e principais troféus.

Ainda simbolizando esta memória desportiva do município, a Câmara Municipal decidiu homenagear o saudoso Mestre de Esgrima Luís Santos Braga, atribuindo o seu nome à ala poente do pavilhão de Monserrate, que tem as instalações onde se pratica a modalidade desportiva a que dedicou toda a sua vida, fazendo escola em Viana do Castelo, que actualmente prossegue na EDV, na respectiva secção de Esgrima.

Na sequência de um protocolo celebrado entre a Câmara Municipal e a Escola Superior de Educação do IPVC, foi apresentada na mesma sessão comemorativa a Carta Desportiva Municipal, registando exhaustivamente os equipamentos desportivos do concelho.

Promoção da Saúde e Acção Social

Sendo as acções de promoção da saúde na comunidade da responsabilidade do Serviço Nacional de Saúde, a Câmara Municipal através do Gabinete da Cidade Saudável tem desenvolvido acções em parceria, quer com a Escola Superior de Enfermagem, quer com a Liga dos Amigos do Hospital, quer mesmo com os Centros de Saúde e o Hospital, agora integrando a Unidade Local de Saúde do Alto Minho.

A participação activa do Gabinete e dos inúmeros voluntários e jovens que acompanham as suas acções, nas campanhas de combate ao tabagismo, ao excesso de peso e ao sedentarismo, bem como as dos Dias Mundiais do Coração, da Saúde, da Alimentação, do Não Fumador e da Luta contra a Sida, a Semana de Prevenção do Cancro e as Acções de sensibilização para a vacinação contra o HPV (cancro do colo do útero), inseriram-se no trabalho regular do Gabinete da Cidade Saudável, com assinalável envolvimento da comunidade vianense e dos funcionários da própria Autarquia, especialmente as Mulheres e as filhas de funcionários, para quem o executivo camarário aprovou um programa especial de apoio à aquisição das vacinas contra o HPV.

SEGURANÇA E HIGIENE

Neste item do relatório de Actividades inclui-se, também, os registos do sector de Segurança, Higiene e Saúde no Trabalho, cujo gabinete a Câmara Municipal apetrechou convenientemente e contratou corpo médico e de enfermagem.

Inicialmente, o Gabinete de SHST prestou serviços às autarquias de Ponte de Lima, Ponte da Barca e Arcos de Valdevez, que entretanto, optaram por outras soluções.

Actualmente, são atendidos no SHST trabalhadores de algumas Juntas de Freguesia do concelho e dos Serviços Sociais.

Aos funcionários da Câmara Municipal e dos Serviços Municipalizados de Saneamento Básico, em 2008 foram realizados 575 exames médicos – 43 iniciais e 532 periódicos e ocasionais, com igual número de requisições de exames complementares de diagnóstico.

Foram realizadas 127 vacinações (tétano, hepatite, gripe e HPV) e registadas 326 medições de alcoolémia, aos funcionários da CM e SMSB.

Dos 653 funcionários do quadro e contratados da Câmara e dos 240 funcionários dos SMSB, 57 tiveram acidentes de trabalho (6 no trajecto), 12 dos quais sem qualquer incapacidade, com 1576 dias de trabalho perdidos.

Em 2008 o SHST fez 140 visitas às obras da Câmara e dos SMSB, realizou 17 Acções de Informação/sensibilização para os trabalhadores e seleccionou e distribuiu vestuário e equipamento de protecção individual a vários sectores camarários (luvas, máscaras/filtro, aventais, auriculares, óculos, capacetes/viseira).

ACÇÃO SOCIAL

A Divisão de Acção Social da Câmara Municipal, que quadruplicou o número de Técnicos de Serviço Social nos últimos anos, repartiu a sua actividade principalmente por três sectores:

- Comissão de Protecção de Crianças e Jovens**
- Rede Social**
- Urbanizações Municipais**

O Conselho Local de Acção Social da “Rede Social de Viana do Castelo”, a que a Câmara Municipal preside e que integra mais 24 entidades oficiais e instituições de solidariedade social, acrescidas das Comissões Sociais de Freguesia e Interfreguesias, reuniu seis vezes em 2008, tendo na reunião de Maio aprovado o Diagnóstico Social do Concelho.

O Núcleo Executivo da Rede Social do Município, que a Câmara Municipal integra com mais seis entidades e instituições, reuniu semanalmente para análise regular das questões da sua competência, designadamente para a elaboração de pareceres relativos ao alargamento da rede de equipamentos sociais do concelho.

Foram constituídas nove Comissões Sociais Interfreguesias agrupando freguesias vizinhas e cinco Comissões Sociais de Freguesia para as freguesias mais populosas, que, além das Juntas de Freguesia integram instituições de solidariedade locais, sendo elos importantes de coesão social, detectando precocemente os problemas sociais dos respectivos aglomerados populacionais, encaminhando-os se necessário para o Núcleo Executivo da Rede e colaborando activamente nas soluções adequadas.

Na Feira da Solidariedade, realizada no Jardim Público em Julho/Agosto, as Comissões tiveram oportunidade de mostrar as tradições e as actividades sociais das freguesias, envolvendo os respectivos voluntários e habitantes na iniciativa.

Em 2008 foram identificados as diversas áreas a contemplar no Plano de Desenvolvimento Social do município (PDS) e organizados os grupos de trabalho específico para iniciar de imediato a sua elaboração com os seguintes eixos de intervenção:

- Educação, Formação e Emprego;**
- Infância e Terceira Idade;**
- Comportamentos desviantes;**
- Promoção da Cidadania, Saúde, Habitação, Transportes e Direitos Cívicos;**
- Equipamentos Sociais.**

O PDS deverá ser concluído e submetido a aprovação do Conselho Local de Acção Social em Outubro de 2009.

A Comissão de Protecção de Crianças e Jovens, cuja Comissão Restrita integra três Técnicos Superiores e um funcionário administrativo da Autarquia, funciona em permanência em instalações da Câmara Municipal, no edifício Vila Rosa e, no ano de 2008, instaurou 272 novos processos e reabriu 22 anteriormente arquivados.

Acrescentando os processos transitados e descontando os novos arquivamentos, a CPCJ do município de Viana do Castelo, em 31 de Dezembro de 2008, tinha 357 processos activos, referentes a crianças e jovens dos zero aos vinte e um anos, mais de metade dos quais tinham sido vítimas de negligência da família.

O apoio do Serviço Social aos cerca de mil utentes dos 233 fogos das Urbanizações Municipais, construídas em Areosa, Monserrate, Meadela, Perre, Darque, Castelo do Neiva, Alvarães e Barroselas, requer um acompanhamento regular das famílias e dos seus membros mais jovens, na escola e no (des)emprego especialmente.

As quatro Técnicas de Serviço Social da Autarquia, em 2008 realizaram 845 atendimentos e 385 visitas domiciliárias.

Para vinte crianças, entre os 10 e os 15 anos, residentes nas Urbanizações Municipais foi organizada uma colónia de férias, tendo ficado instalados em Barrocelas, no seminário dos Missionários Passionistas, com actividades e visitas programadas devidamente acompanhados por técnicos especializados, proporcionando-lhes igualdade de oportunidades relativamente às outras crianças da mesma idade.

As repetidas obras de recuperação das habitações e a beneficiação dos espaços públicos envolventes das Urbanizações Municipais, com equipamentos urbanos e de recreio infantil, tem melhorado as condições para o convívio salutar dos residentes na maioria dos bairros.

Na conservação das habitações, os serviços da Divisão de Instalações e Equipamentos executaram pinturas, substituição de pisos interiores, telhados e mobiliários de cozinha.

Na beneficiação dos espaços exteriores, nas Urbanizações do Meio e Malhão (Areosa), Areia (Darque), Barrocelas, Felgueira (Perre) e Costeira (Alvarães), foram instaladas mesas, bancos, papeleiras, estendais e mesas de ténis-de-mesa, tendo sido construídos um passeio e uma arrecadação de Lenha e plantadas diversas árvores.

Qualificação Urbanística e do Meio Ambiente

O mais significativo acontecimento nesta área da actividade camarária em 2008, foi a aprovação e publicação do Plano Director Municipal, depois de um longo e atribulado processo de revisão, tantas vezes travado por alterações legislativas e por inoportunas substituições de alguns membros da Comissão Técnica de Acompanhamento.

Na sequência da publicação do novo Plano Director Municipal (PDM), foram introduzidas as alterações necessárias no Plano de Urbanização da Cidade (PUC), nas cartas e regulamentos.

Das intervenções constantes do Plano Plurianual de Investimentos para o quadriénio 2006/2009, foi concluído em 2008 um vastíssimo número de empreitadas, com especial destaque para os arruamentos urbanos em que a requalificação das pavimentações foi acompanhada da imprescindível substituição das redes de saneamento, abastecimento de água e electricidade e instalação das redes de fibra óptica e gás natural.

Depois das Avenidas Afonso III e Rocha Paris, foi reconstruído o Viaduto de Santo António (com melhoria da visibilidade por alargamento da saída poente, após expropriação do terreno necessário).

Seguiram-se as intervenções nas Ruas Emídio Navarro e dos Bombeiros para conclusão da requalificação do anel viário externo que circunda o Centro Histórico.

Do anel viário interior foram neste ciclo de intervenções requalificadas as Ruas General Luís do Rego, Altamira e Manjovos com os Largos 9 de Abril, Amadeu Costa e Vasco da Gama que lhe estão anexos.

Para além destes arruamentos que estão directamente relacionados com a mobilidade urbana, foram realizadas intervenções necessárias em três das ruas com pavimento mais degradado e infraestruturas mais fragilizadas: a emblemática Rua Roque de Barros com conservação e reposição das antiquíssimas lajes de granito no eixo da via, a Rua Góis Pinto e a Rua dos Caleiros, cuja estado de degradação não podia continuar a esperar pela construção do novo Mercado para ser reabilitada.

Foi também iniciada em 2008 a empreitada de construção da nova Praça da Abelheira criando, com o amplo jardim central e os edifícios envolventes, uma nova e qualificada centralidade na zona oriental da cidade e valorizando aquela entrada da A28 e A27 no centro urbano vianense.

A anterior entrada a partir da Ponte da A28 sobre o Lima, junto ao Parque da Cidade, depois do aumento da segurança e do fluxo da trânsito

conseguido com a construção das duas rotundas, na Papanata e na Rua Capitão Gaspar de Castro, foi em 2008 muito valorizada com a substituição das decrépitas árvores e o ajardinamento dos corredores laterais, nomeadamente ao longo da barreira sonora do Parque Ecológico Urbano, além da pavimentação da Papanata após remodelação das infraestruturas.

Por sua vez, a entrada norte pela EN-13, depois da Câmara Municipal ter aprovado o projecto da sua requalificação urbana, já decorreu o concurso público para a empreitada de beneficiação em toda a extensão dentro do Concelho e construção da rotunda e do arruamento paralelo no troço inicial, estando em finais de Dezembro de 2008 a decorrer a apreciação de propostas para adjudicação da obra no primeiro trimestre de 2009.

Depois de, ao fim de mais de trinta anos, se ter conseguido fazer a ligação da Rua de Caçadores 9 ao Campo d'Agonia, a Câmara Municipal adquiriu em 2008 as três propriedades a demolir para se poder dar continuidade à Rua Pedro Homem de Melo, ligando a Praça de Afonso III à de D. Maria II, estando a ser programadas as demolições para se elaborar o projecto de infraestruturas do arruamento, que vai abrir aquele canal de penetração no centro histórico e viabilizar a dinamização da Rua Nova de S. Bento, ainda no ano de 2009.

Das intervenções na rede viária do município, depois da construção das duas rotundas, a norte e a sul da ponte da A28 sobre o Lima, em Mazarefes e na Meadela, justifica referência a execução da rotunda na Estrada Viana/Barcelos, no cruzamento com a estrada municipal para Alvarães, para melhorar a visibilidade e garantir maior segurança da entrada/saída da Zona Industrial do Neiva e, em breve, da sua extensão para Alvarães, cujo processo de expropriação de terrenos está em curso.

O ordenamento viário, acordado entre a Autarquia e as Estradas de Portugal, com as novas rotundas construídas no troço da EN-203 que atravessa a área empresarial de Darque/Mazarefes, contribuiu para regular o enorme fluxo de viaturas nos dias de maior afluências às superfícies comerciais, tendo já sido adjudicada a empreitada de construção do novo acesso para melhorar o fluxo de trânsito para o centro histórico e a frente ribeirinha de Darque.

A rede viária municipal tem a extensão total de 1.772 km, dos quais 63 km são Estradas Municipais, rurais e urbanas, e 137 km são Caminhos Municipais.

Os restantes 1.564 km são Vias Não Classificadas (rurais, agrícolas, vicinais, de montanha e outros) e 7,8 km de troços nacionais desclassificados.

Das Estradas e Caminhos Municipais 89,4% estão pavimentadas.

Das Vias Não Classificadas já estão pavimentadas 52% em calçada, cubo, paralelo ou material asfáltico, com notório crescimento nos últimos anos, como

resultado da frutuosa cooperação técnica e financeira entre a Câmara Municipal e as Juntas de Freguesia e, ocasionalmente, com apoio dos Serviços de Agricultura e Florestas.

Mas o maior enriquecimento do Plano Plurianual de Investimentos para o quadriénio 2006/2009, verificou-se nos desnivelamentos das travessias pedonais e rodoviárias da via-férrea em todo o concelho.

O ritmo de encerramento das passagens de nível, foi acelerado em 2005 com a celebração de protocolos entre a Câmara Municipal e a Refer para construção das 14 passagens desniveladas necessárias para se proceder ao encerramento de todas as 24 passagens de nível existentes no concelho, nas freguesias de Afife, Carreço, Areosa, Darque, Mazarefes, Vila Fria, Alvarães, Vila de Punhe e Barroselas.

Depois da complexa passagem pedonal da Igreja – Darque, que foi a primeira a entrar em funcionamento, foram já praticamente concluídas as passagens inferiores rodoviárias de Afife e Carreço e as duas pedonais na Areosa (Senhor do Socorro e Igreja), estando em curso as da Seca – Darque, a superior e a inferior de Mazarefes, a de Vila Fria e a de Barroselas, e em lançamento, no final de 2008, as empreitadas de construção das obras de arte de Vila de Punhe, Alvarães e Areosa (nos lugares de S. Sebastião e Além Rio), para integral cumprimento do programa protocolado.

Mas o património edificado do município foi, porém, substancialmente valorizado em 2008 com a entrada em funcionamento e início de construção de vários empreendimentos camarários, aproveitando verbas sobrantes no encerramento do III Quadro Comunitário de Apoio.

Assim além da Biblioteca Municipal na frente ribeirinha, projectada pelo Arquitecto Álvaro Siza Vieira e da quase integral reconstrução da Casa Dos Nichos, com projecto da equipa técnica camarária do Gabinete do Centro Histórico, foram executadas duas importantes e vultuosas obras, que há muito aguardavam financiamento comunitário – o Museu do Traje e o Estádio Municipal Manuela Machado.

No Museu do Traje, cuja intervenção foi já descrita no item da Cultura, merece referência a solução do pleno aproveitamento do antigo sótão do edifício, para instalação dos serviços de apoio e criação de mais um piso de exposição.

Além disso, a instalação de elevador servindo os cinco pisos (incluindo a cave) e a rampa de acesso na fachada principal, beneficiaram muito aquele equipamento municipal, dando-lhe dimensão e dignidade compatível com o fim a que foi destinado – expor o rico traje à vianesa na sala de visitas da cidade.

O Estádio Municipal, mesmo não se construindo a exagerada bancada e os espaços complementares inicialmente projectados, foi sempre considerado pelas entidades da tutela desproporcionado para as necessidades locais, protelando-se indefinidamente a viabilização dos necessários acabamentos, do que já estava construído há mais de quinze anos.

A utilização da pista de tartan e relvado, construídos há cerca de uma década, tinha a limitação da falta de balneários (substituídos por instalações pré-fabricadas) e instalações de apoio técnico, médico e administrativo e de instalações mais cómodas para o público e a comunicação social.

Tudo isso foi agora construído, estando em fase conclusiva a respectiva empreitada, para proporcionar uma prática desportiva regular e em boas condições de higiene e segurança, especialmente do atletismo, praticado por oito clubes no concelho de Viana do Castelo.

Ainda dentro das novas edificações municipais, também já foi referido o novo Pavilhão desportivo de Afife, fruto da parceria da associação local com a Câmara Municipal, que ficou detentora da propriedade e responsável pela gestão do equipamento.

A contínua renovação do parque escolar do município teve mais uma significativa etapa em 2008, com a profunda requalificação e ampliação da Escola de Chafé, dotando-a do mais moderno mobiliário e apetrechamento educativo.

Em 2008 foram também iniciadas as construções dos novos Centros Escolares de Perre, Mujães e Santa Marta de Portuzelo, para substituição das seis antigas escolas existentes naquelas freguesias, sendo que a Escola das Portelas de Perre está destinada a ser transformada no Núcleo Museológico do Castro de Vieitos, para expor os importantes achados arqueológicos recolhidos durante a construção da A27.

Destaque ainda para o início em 2008 da construção do Coliseu, equipamento multiusos, projectado pelo Arquitecto Souto Moura para a frente ribeirinha, completando o Tríptico do século XXI de Viana do Castelo.

Registe-se, também, o alto valor patrimonial das intervenções de reabilitação e valorização das Igrejas das Almas e da do Mosteiro de Carvoeiro, fruto de parcerias entre a Câmara Municipal e as entidades religiosas para preservação do património da comunidade vianense.

O Parque Ecológico Urbano e o Centro Municipal de Monitorização e Interpretação Ambiental, bem como a Urbanização do Parque da Cidade, são importantes contributos do Programa Polis que foram concluídos em 2008.

Se a depressão da actividade imobiliária está a atrasar a construção daquela Urbanização e o crescimento das plantações e o retorno da avifauna estão a condicionar a abertura plena do Parque Ecológico Urbano, o Centro Municipal de Monitorização e Interpretação Ambiental tem tido muito significativa actividade, acolhendo frequentes visitas escolares e outros grupos, preenchendo uma agenda de exposições e palestras de divulgação científica estreitamente relacionadas como meio ambiente (Água, Biodiversidade, Energia, Resíduos, Planeta Terra, Alterações Climáticas, Avifauna e Desenvolvimento Sustentável entre outros temas candentes da Ecologia), que tem assíduos frequentadores.

De Abril a Dezembro de 2008 o Parque Ecológico Urbano, além das visitas dos participantes nas caminhadas promovidas pelo Gabinete da Cidade Saudável e de outros grupos organizados, recebeu a visita de 151 grupos escolares, totalizando 3.808 participantes.

No total o CMIA acolheu 10.258 visitantes nas exposições, palestras e visitas de grupos escolares, dos distritos de Viana do Castelo, Braga e Porto.

Entretanto a Câmara Municipal concluiu as negociações para a aquisição da Praça de Touros, estando a desenvolver o programa de construção, naquele local, um centro de ciência biológica experimental, de preservação e exaltação da vida animal no planeta, como uma “Praça da Vida na Terra” para funcionar em articulação com o Centro e o Parque Ecológico Urbano.

JARDINS E ESPAÇOS VERDES

Na qualificação urbanística grande importância teve a expansão dos espaços verdes, cuja área triplicou nos últimos anos, principalmente devido ao Campo d’Agonia, Parque da Cidade e inúmeros espaços ajardinados que se multiplicaram na zona urbana.

Também a plantação de cerca de um milhar de árvores nos arruamentos urbanos, nomeadamente nas Alamedas 5 de Outubro e João Alves Cerqueira, Parque da Cidade, Campos do Castelo e da Agonia, Avenidas do Atlântico, de Cabo Verde, do Brasil, Afonso III, Rua Nova de Santana, Praça 1º de Maio e muitas outras, transformaram completamente a imagem da cidade.

O mesmo contributo tiveram os vasos floridos em várias ruas da cidade (Ruas Grande, S. Pedro, Mateus Barbosa, Bandeira, Largo da Sé, Largo de S. Domingos), substituídos regularmente pela equipa camarária dos Jardins e estimulando os residentes a engalanarem também as varandas.

Grande parte do material vegetal utilizado nos espaços verdes municipais, são produto do Horto Municipal e do Viveiro Municipal.

Muitas das freguesias tem, igualmente, participado nesta campanha de embelezamento dos centros cívicos com espaços ajardinados e árvores, 18 delas com apoio em material vegetal e acompanhamento técnico dos serviços camarários e 15 outras com protocolos de apoio financeiro com a Câmara Municipal.

Sendo praticamente estável o quadro de pessoal do sector dos Jardins (48 elementos em 2003 e 50 no final de 2008), apesar de ter havido uma significativa redução do absentismo de 8,1 para 3,8 médio/diário no mesmo período), a Autarquia tem recorrido à contratação de serviços externos para alguns trabalhos específicos (corte de relvados e podas).

Digno de registo é o sucesso do programa desenvolvido pela Câmara Municipal para poupança de água, não só com a generalização da rede de rega automática a todos os espaços verdes com alguma dimensão, mas, também, com a substituição da rega com água da rede pública, por captações e rede de distribuição autónoma de água não tratada.

Com as escavações realizadas para construção dos parques de estacionamento subterrâneo e as consequentes bombagens regulares, para baixar o nível freático das águas correntes no subsolo, a Autarquia construiu diversos depósitos donde irradiam as redes de rega automática da maioria dos jardins urbanos (70% actualmente).

Este Sector é, igualmente, responsável pela manutenção e gestão do Cemitério Municipal onde, nos últimos anos foram feitas obras de beneficiação da entrada nascente, construído um novo ossário e repavimentados os arruamentos, nomeadamente melhorando o acesso ao carro de transporte dos resíduos florais. No ano de 2008 foram feitas 112 inumações.

Os Técnicos Superiores do Sector de Jardins acederam ao convite para colaborarem nas edições comemorativas do Foral, preparando um livro sobre a evolução histórica, até aos nossos dias, dos Jardins de Viana do Castelo

No Departamento de Ordenamento do Território e Ambiente, o Sector de Planeamento liderou a elaboração do Plano Director Municipal e introduziu as alterações decorrentes da revisão do PDM no Plano de Urbanização, acompanhando a proposta de Plano de Pormenor de Darque e analisando a proposta de perequação para o implementar.

O Sector de Projecto em 2008 desenvolveu 14 projectos de edifícios, com destaque para o do novo Arquivo Municipal (no antigo Matadouro), o da Junta de Freguesia e Centro de Dia de Monserrate e os dos estabelecimentos escolares de Perre, Santa Marta, Mujães, Alvarães e Afife.

Foram ainda desenvolvidos 17 projectos de espaço público, nomeadamente os projectos de todos os arruamentos urbanos requalificados atrás referidos, mais o arranjo urbanístico do adro da Igreja d'Agonia, enquadramento da escultura do Caramuru, Praça d'Abelheira, Rua Pedro Homem de Melo, Passeio das Mordomas, Largo de S. João d'Arga, envolvente do Casino de Afife e do Cemitério de Barroelas e Santa Maria, tendo sido igualmente desenvolvidos estudos urbanísticos de enquadramento das passagens desniveladas ao caminho de ferro que estão em execução.

Do trabalho desenvolvido pelo Sector do Centro Histórico, merecem destaque os projectos da Casa dos Nichos, do Museu do Traje e da Igreja das Almas, cujas obras já foram concluídas, estando em curso a elaboração dos projectos de reabilitação dos edifícios Vila Rosa e Museu de Arte e Arqueologia.

O projecto da Casa dos Nichos, para instalação da extensão educativa do Museu de Arqueologia, foi distinguido em 2008 com o Prémio Nacional de Reabilitação de Imóveis, reconhecimento que dá, aliás, continuidade aos galardões recebidos nos anos anteriores pela reabilitação de edifícios de habitação, com apoio do programa Recria.

Em 2008 o sector do Centro Histórico continuou a apoiar a reabilitação de edifícios privados – programas Recria e Solarh, tendo sido concluídas 24 obras e estando em curso 12 obras.

Além do atendimento técnico e das vistorias realizadas (18+22) este sector participa no processo de licenciamento das obras no centro histórico.

LICENCIAMENTO DE OBRAS

Tendo-se verificado, durante mais de uma década, uma relativa estabilidade do número de obras particulares licenciadas pela Câmara Municipal, no ano de 2008 chegou claramente ao município de Viana do Castelo a crise do sector imobiliário que, há vários anos vem afectando a maioria dos concelhos do país e o mundo em geral.

A redução em 45% das receitas do Imposto Municipal de Transacções (depois de no ano anterior ainda ter aumentado) e a quebra de 19% no número de processos de obras particulares, relativamente ao ano de 2007, são números bem demonstrativos da depressão da actividade no sector imobiliário.

**-
Durante o ano de 2008 houve 624 processos de Obras Particulares, 16 processos de Loteamento e 107 processos de Informação Prévia, tendo sido passados 621 Alvarás de Construção.**

Foram construídos 33.192 metros quadrados de habitação em 348 fogos.

Na Divisão Jurídica, deram entrada no Sector de Fiscalização 961 processos de obras, tendo sido feitas 249 participações e 40 Embargos de Obras, além de 87 acções de fiscalização preventiva.

Na Secção de Execuções Fiscais foram instaurados 5.413 processos e efectuadas 8.120 citações, além do envio de 46 cartas precatórias, 138 diligências p/ penhora e outros procedimentos.

Em 2008 deram entrada no Arquivo Municipal 1.419 processos e 12.148 requerimentos, tendo recebido 13.168 requisições internas de documentação.

Foram restaurados 1.791 processos de obras e loteamentos, tendo sido recuperados 36 processos dados como desaparecidos.

Foram efectuadas 577 pesquisas a processos de obras anteriores a 1968 e proporcionadas 303 investigações a utilizadores.

Para o Arquivo Municipal, cujo sector principal está instalado num edifício arrendado junto ao Hospital, está a ser concluído o projecto de construção de um novo edifício envolvente do antigo Matadouro, cujo imóvel vai ser integrado e aproveitado para determinadas funções daquele importante equipamento camarário.

O Arquivo Municipal de Viana do Castelo tem 89 bens arquivísticos de valor excepcional, devidamente classificados pelo Programa de Inventariação dos Bens Culturais Móveis, tendo, também, um Fundo Fotográfico com 167.550 peças documentais e um Fundo Postal com 1.398 peças.

RECURSOS NATURAIS

A preservação e valorização do património natural, na orla atlântica e nas frentes ribeirinhas dos rios Lima, Neiva e Âncora, bem como noutros cursos de água mais pequenos, começou a ter novas perspectivas em 2008 com a criação da Administração da Região Hidrográfica do Norte e com a localização da delegação em Viana do Castelo

A atenção já dispensada aos problemas da erosão na margem direita do Lima, nomeadamente nas freguesias de Cardielos e Santa Marta, faz admitir que estão a ser estudadas soluções adequadas.

Por sua vez, a constituição da sociedade do Polis do Litoral Norte, tendo como parceiros o Estado e os Municípios de Esposende e Caminha, foi uma importante conquista do ano de 2008, que augura um futuro mais auspicioso para a tantas vezes desejada requalificação da orla costeira vianense que, tendo

recebido já bastantes beneficiações, recebeu mais uma vez, o galardão de qualidade da Bandeira Azul para sete praias, de Afife até Castelo de Neiva.

Lançado, na sessão solene comemorativa dos 750 anos do Foral, como objectivo estratégico do município para o século XXI, o Centro de Mar congrega em torno de Viana do Castelo todos os municípios do Vale do Lima e do Litoral Norte, retomando a vocação marítima da cidade, com perspectivas actuais – os desportos náuticos no rio e no mar, o transporte de passageiros, a náutica de recreio e todas as outras actividades no rio e no mar que já são bem conhecidas dos vianenses, como a construção e reparação naval, a pesca e o transporte costeiro de mercadorias.

Na valorização do património natural, também se deram os primeiros passos de uma concertação com os municípios de Ponte de Lima e Caminha para a valorização da Serra d'Arga, sítio da Rede Natura.

Nas acções do município para preservar a floresta como valioso património natural, o Gabinete Florestal Municipal preparou e viu aprovado pela Comissão Municipal de Defesa da Floresta contra Incêndios, o Plano Municipal de Defesa da Floresta contra Incêndios e o Plano Operacional Municipal de Viana do Castelo.

As frutuosas parcerias da Autarquia com a Associação Florestal do Lima, a Associação para a Cooperação entre Baldios e a Associação Portuguesa de Agricultura Florestal e Desenvolvimento Rural, facilitou a realização de acções de sensibilização das populações e facilitou o início dos processos de constituição de Zonas de Intervenção Florestal e aprovação de duas equipas de Sapadores para o concelho de Viana do Castelo.

O Gabinete Florestal da Câmara Municipal, continuou o projecto de reflorestação do monte de Santa Luzia iniciado em 2005, tendo lançado em 2008 novas áreas de limpeza e florestação, em parceria com alguns proprietários e com apoio de mecenato de empresas vianenses.

Como projecto pioneiro a nível regional, a Autarquia protocolou com a Junta Regional de Escuteiros e o Instituto da Juventude um programa de vigilância florestal fixo e móvel que foi bem sucedido.

No âmbito do apoio à prevenção de incêndios, o Gabinete Florestal apoiou as acções de formação, validando a participação da Câmara para aquisição de viaturas e cisternas pelas Juntas de Freguesia.

PROTECÇÃO CIVIL

Na sequência de nova legislação publicada em 2008, no último trimestre do ano foi instalada a nova Comissão Municipal de Protecção Civil que, sendo presidida pela Câmara Municipal fica com instalações no Quartel dos Bombeiros Municipais e integra os representantes dos corpos de bombeiros e das forças de segurança em terra e mar.

Embora tenha havido uma substancial redução do número de incêndios florestais no concelho (menos 40%), no ano de 2008 o Corpo de Bombeiros Municipais de Viana do Castelo não deixou de aumentar o número de saídas, devido à progressiva ampliação das suas missões e dos serviços prestados à comunidade vianense.

De facto, aumentou 27% o número de outros incêndios (urbanos, industriais, em viaturas e outros), 8% os Acidentes (rodo e ferroviários, náuticos, inundações, quedas de árvores e outros) e, principalmente, cresceu extraordinariamente (41%) o número de atendimentos de Emergência Médica.

Não porque tenha havido um muito significativo aumento destas situações de emergência, mas porque, progressivamente na última década, os Bombeiros Municipais foram dando resposta às ocasionais solicitações, muitas vezes pela insuficiente resposta dos Bombeiros Voluntários e da Cruz Vermelha, e acabaram por assumir mais este compromisso no complexo xadrez do socorro às populações do concelho.

O número de elementos da Corporação não foi aumentado (51 Bombeiros, 7 Técnicos de Comunicações e 1 Administrativo), estando a aguardar-se a publicação de nova legislação e regulamentos complementares para enquadramento das carreiras e progressão dos bombeiros profissionais, para se dar início a nova acção de formação e admissão de nova geração.

Como é habitual os Bombeiros Municipais fazem formação quotidiana nas próprias instalações, tendo 25 elementos participado em acções de formação no exterior no ano de 2008, com um total de 1.080 horas de formação teórica e prática, na Escola Nacional de Bombeiros, no Regimento de Sapadores de Lisboa, no Instituto de Socorros a Náufragos, na Academia Galega de Seguridad Publica e no Search and Rescue Services de Gala, País de Gales, no âmbito de um programa comunitário transfronteiriço.

Merece igualmente registo a tendência de redução das prevenções e dos falsos alarmes, em cinco anos sucessivos.

Desenvolvimento das Freguesias

Se houve períodos da história recente do município em que os investimentos nas freguesias foram eventualmente mais visíveis, é na execução do actual Plano Plurianual de Investimentos para o quadriénio 2006/2009 que os investimentos camarários são mais uniformemente disseminados por todos os quadrantes do concelho de Viana do Castelo.

De facto, sem prejuízo de serem executados onde há maior densidade populacional os investimentos individualmente mais vultuosos, o maior número de empreendimentos e globalmente mais onerosos, está realmente a ser concretizado nas freguesias fora do centro urbano:

- Os novos estabelecimentos escolares em Barrocelas, Lanheses, Meadela, Chafé, Perre, Mujães e Santa Marta de Portuzelo;

- As passagens desniveladas ao caminho-de-ferro em Afife, Carreço, Areosa, Darque, Mazarefes, Vila Fria, Alvarães, Vila de Punhe e Barrocelas;

- As áreas de acolhimento empresarial, de indústria em Neiva/Alvarães e Lanheses e de comércio em Darque/Mazarefes;

- A construção das redes de saneamento das bacias de drenagem para as Etar's de Lanheses, Barrocelas, Vila Nova de Anha e Areosa, abrangendo todas as freguesias circundantes, com beneficiação dos pavimentos da rede viária afectada, na reposição efectuada após a instalação no subsolo das condutas e ramais de abastecimento de água e drenagem de saneamento e, também, das extensões das redes do gás natural e da fibra óptica que progressivamente estão a atingir todo o concelho.

- A qualificação ambiental das áreas balneares da orla costeira de Afife, Carreço, Areosa, Darque, Monserrate, Vila Nova de Anha, Chafé e Castelo do Neiva, especialmente na construção e manutenção das infraestruturas de acesso e apoio aos veraneantes nas praias que anualmente têm hasteado a Bandeira Azul e nas Praias Douradas.

Há, no entanto, na gestão autárquica do concelho de Viana do Castelo uma prática instituída de descentralização de competências e meios materiais e financeiros da Câmara Municipal pelas Juntas de Freguesia, que não se verifica com tão larga autonomia e meios noutros concelhos, que proporciona às autarquias que estão mais próximas das populações a concretização de obras e acções que, embora possam ser de menor exigência técnica e financeira, são importantes contribuições para a qualificação dos espaços públicos e dos

equipamentos das freguesias e para a melhoria da qualidade de vida e bem estar dos cidadãos residentes.

Assim, para acrescentar ao montante de 1,484 milhões recebidos directamente do Orçamento de Estado para despesas de funcionamento, em 2008 as quarenta Juntas de Freguesias Vianenses receberam da Câmara Municipal, em fracções mensais, o montante total de 1,789 milhões de euros, para limpeza da rede viária e manutenção de espaços verdes e para execução de acções e obras nas freguesias, com total autonomia de decisão dos autarcas locais.

Verba que, no ano de 2008, teve um aumento superior ao da inflação, como tem acontecido na maioria dos orçamentos anuais.

Para empreendimentos de maior vulto financeiro e mais exigentes em meios técnicos e materiais, como a ampliação e beneficiação da rede viária rural e vicinal, a requalificação urbanística dos centros cívicos das freguesias, o alargamento e modernização dos cemitérios, a beneficiação e apetrechamento das sedes das Juntas de Freguesia, as reparações dos estabelecimentos escolares e outros equipamentos públicos, a aquisição de meios de transporte de crianças das escolas e doentes, por exemplo, a Câmara Municipal celebra com as Juntas de Freguesia protocolos de colaboração técnica e financeira, disponibilizando todo o apoio dos meios humanos e da maquinaria dos serviços municipais e municipalizados.

No ano de 2008, o total de verbas transferidas pela Câmara Municipal para as quarenta Juntas de Freguesia, atingiu o montante de 5,642 milhões de euros, valor que tem crescido regularmente nos últimos cinco anos (é 23% mais alto do que no ano de 2003).

Em todas as freguesias foram realizadas nos primeiros anos do quadriénio investimentos mais ou menos significativos, mas em 2008 houve obras que merecem referência neste relatório do ano comemorativo dos 750 anos do Foral, do município com quarenta freguesias.

Para além dos modernos estabelecimentos escolares, das passagens desniveladas ao caminho-de-ferro e das zonas de acolhimento empresarial, que em 2008 beneficiaram significativamente as freguesias de Afife, Carreço Areosa, Darque, Mazarefes, Vila Fria, Alvarães, Vila de Punhe, Barroelas, Lanheses, Neiva, Chafé, Mujães, Perre e Santa Marta de Portuzelo.

Referência às intervenções nas redes locais de abastecimento de água e/ou drenagem de saneamento e águas pluviais realizadas em Amonde, Carreço, Vila Franca, Perre, Vila Nova de Anha, S. Romão do Neiva, Meadela, Santa Marta de Portuzelo, Castelo do Neiva, Darque, Mazarefes e Santa Maria de Geraz do Lima.

As requalificações urbanísticas do Largo do Casino em Afife, do Largo dos Passionistas em Barroselas, do parque da Igreja de Castelo de Neiva, do Largo do Souto na Montaria, da Avenida da Igreja em Moreira de Geraz do Lima, do Souto da Torrenta em Portela Suzã e dos espaços envolventes da Junta de Subportela e da Igreja de Vila Franca.

Os novos equipamentos públicos como o Polidesportivo de Vila de Punhe, a extensão de Saúde de Castelo de Neiva, o Núcleo Museológico de Lanheses, a Capela Mortuária de Chafé, bem como o alargamento e beneficiação dos cemitérios de Deão, Cardielos, Vila Mou e Carvoeiro e a beneficiação dos edifícios das Juntas de Freguesia Nogueira, Meixedo e Lanheses.

E as múltiplas beneficiações da rede viária rural e vicinal em Deocriste (Fonte do Carregal), Freixieiro de Soutelo (Videira e Lombo), Santa Leocádia (Feijoal), Cardielos (Linha do Vale do Lima), Alvarães (curva do Ceral), S. Romão do Neiva (Rua Joaquim Vieira), Outeiro (Valadares), Santa Marta Portuzelo (Rua Cidade Viana), Serreleis (Ribeira), Torre (Medros), Darque (Magnólias), Meadela (Tábua e Sra Ajuda), V.N.Anha (Rua Escola e Estrada Rodanho), Vilar de Murteda (Casal) e em Afife Carreço, Areosa, Darque, Mazarefes, Vila Fria, Alvarães, Vila de Punhe e Barroselas a beneficiação das vias de acesso às passagens desniveladas.

Num concelho bastante mais “pequeno” do que há uma década, porque as vias rápidas A28 e A27 aproximaram as freguesias mais distantes da cidade, como aconteceu, por exemplo, com a Montaria, Freixieiro de Soutelo, Amonde, Vilar de Murteda, Meixedo, Lanheses, Vila Mou, Torre, Nogueira, Mazarefes, Vila Franca, S. Romão do Neiva, Castelo do Neiva, Chafé e Alvarães, é cada vez mais atractivo viver e investir nos quatro cantos do concelho e a aposta na requalificação dos centros cívicos, dos equipamentos e das acessibilidades internas das freguesias, são factores decisivos na manutenção dos residentes e no aumento da população do concelho, ao contrário da desertificação que se verifica noutros concelhos.

Dinamização Económica e Turística

O ano de 2008 fica assinalado neste ciclo de desenvolvimento de Viana do Castelo na transição do milénio, como o de maior relevância dos investimentos empresariais realizados na indústria, no comércio, no turismo e nos serviços.

Apesar da notória quebra da actividade económica na área da construção civil, com reflexos bem notórios nas receitas de impostos, taxas e licenças, arrecadados pela Câmara Municipal, houve no município outras actividades empresariais que compensaram significativamente esta redução de emprego na construção civil.

A entrada em funcionamento de mais três grandes empreendimentos fabris do cluster eólico com sede no município (para produção de torres, geradores e mecatrónica) nos Parques Empresariais de Lanheses e da Praia Norte, depois de no ano anterior a primeira unidade fabril ter começado a fabricar as gigantescas pás dos aerogeradores, é para o município de Viana do Castelo um acontecimento económico e social equivalente à instalação dos Estaleiros Navais em meados do passado século XX, por ser uma indústria com boas perspectivas de desenvolvimento no futuro e ter capacidade de atracção para o município de empreendimentos complementares, como já se está a verificar.

A este conjunto de empreendimentos, acresce os ecos positivos de outras empresas fabris instaladas nas zonas empresariais do concelho, de metalomecânica, papel, armas, sapatos e outras que, neste período de depressão económica mundial, tem contribuído para dinamizar a economia da região, sendo responsáveis por muitos novos e qualificados empregos para os vianenses e, também, para os residentes nos concelhos vizinhos, nomeadamente, trabalhadores de Caminha, Ponte de Lima, Ponte da Barca, Barcelos e Esposende.

No sector comercial, após a abertura do Centro Comercial do Interface no centro da cidade, a área de acolhimento empresarial de Darque/Mazarefes transformou-se num atractivo pólo de instalação de médias superfícies comerciais que, em conjunto, atingem vários milhares de metros quadrados, dinamizando económica e socialmente aquela zona da periferia urbana e, com as várias centenas de postos de trabalho criados, contribuindo para que, apesar da crise generalizada, o concelho de Viana do Castelo tenha uma das mais baixas taxas de desemprego do país (5%).

Apesar da crise ter naturais reflexos no comércio tradicional, provocando muitos encerramentos de estabelecimentos, verifica-se, especialmente no centro histórico da cidade, a abertura de novos e modernos estabelecimentos comerciais com proprietários mais jovens, com tendência à especialização, explorando inovadores nichos de mercado e captando novos consumidores de diferentes estratos etários e sociais da população.

No Turismo pode afirmar-se que Viana do Castelo vive um período especialmente frutuoso, depois do extraordinário acréscimo de visibilidade da cidade no país e no estrangeiro que, além de outro eventos e reportagens, foi conseguido com a reunião dos Ministros dos Negócios Estrangeiros da União Europeia em 2007 e o Dia de Portugal, de Camões e das Comunidades Portuguesas em 2008.

A Cidade Saudável, as Praias de Bandeira Azul, a Gastronomia, a requalificação do Centro Histórico e a paisagem de Santa Luzia, os novos Hotéis, a agenda de eventos culturais e as Festas, agora com a novidade da prestigiada Arquitectura dos novos edifícios, são imagens de Viana do Castelo que têm atraído cada vez mais forasteiros à foz do rio Lima.

Com o novo Posto de Turismo camarário na Praça da Liberdade, gerido pelos jovens profissionais, a implantar-se e a conquistar o seu espaço na região e na cidade e, principalmente, com a privilegiada localização programada pela Câmara Municipal para os novos equipamentos de hotelaria e de restauração, o investimento realizado na qualidade e na promoção da diverCidade Saudável e moderna começou a dar os seus frutos.

O desafio da organização da Conferência Europeia das Cidades Saudáveis de 2009, em cuidadosa preparação e divulgação em trinta e quatro países europeus desde Outubro de 2008, será com certeza mais uma enorme oportunidade de evolução qualitativa de Viana do Castelo no sector do Turismo.

O número de visitantes do Gil Eannes (42.689), dos Museus do Traje e de Arte e Arqueologia (22.329) e, até, as múltiplas nacionalidades dos visitantes especialmente interessados na Arquitectura da Biblioteca, bem como os 81 mil passageiros do Funicular de Santa Luzia e as 4.709 dormidas na Pousada Flutuante no ano de 2008, são bem evidências das potencialidades da nova oferta turística do município.

A cooperante participação dos restaurantes na iniciativa da respectiva Associação “750 sabores de Bacalhau” e a colaboração da hotelaria em determinadas acções desenvolvidas durante o ano de 2008, são sinais bem positivos para o futuro.

Modernização Administrativa e Inovação

Tão acelerado aumento da qualidade e quantidade dos serviços prestados ao município e aos residentes e visitantes, têm exigido da organização e dos funcionários da Câmara Municipal e dos Serviços Municipalizados uma contínua adaptação e aperfeiçoamento dos métodos e um assinalável reforço do empenhamento e das competências individuais e de cada sector de actividade.

E se nas situações excepcionais, como nos incêndios de 2005 e nos grandes eventos realizados em 2007 e 2008, foi notável a coesão e o empenhamento da equipa da Autarquia, com comovedora exaltação do brio individual e institucional de muitos dos funcionários, verifica-se que é muito difícil conseguir semelhantes níveis de desempenho na rotina quotidiana.

As novas exigências dos serviços prestados nortearam a revisão dos Organigramas da Câmara Municipal e dos Serviços Municipalizados que foi aprovado e publicado em 2008.

O Organigrama da Câmara Municipal passa a ser constituído por 6 Departamentos e 22 Divisões:

**Divisão de Segurança e Protecção Civil
(Directamente dependente da Presidência)**

Departamento de Administração Geral

**Divisão Administrativa e de Recursos Humanos
Divisão Financeira e de Desenvolvimento Económico
Divisão Jurídica
Divisão de Arquivo**

Departamento de Educação e Qualidade de Vida

**Divisão de Educação
Divisão de Desporto e Lazer
Divisão de Acção Social
Divisão de Promoção da Saúde**

Departamento de Dinamização Cultural

**Divisão de Acção Cultural
Divisão de Museus
Divisão de Biblioteca e Documentação**

Departamento de Conservação e Valorização do Património

Divisão de Recursos Naturais
Divisão de Energias e Telecomunicações
Divisão de Rede Viária
Divisão de Instalações e Equipamentos
Divisão da Mobilidade e Serviços Urbanos

Departamento de Ordenamento do Território e Ambiente

Divisão de Licenciamento de Obras
Divisão de Gestão Urbanística
Divisão de Planeamento e Informação Territorial

Departamento de Obras Públicas

Divisão de Obras Públicas
Divisão de Projecto

O organigrama do **Serviços Municipalizados de Saneamento Básico** passa a ser constituído por 5 Divisões:

Divisão Administrativa e Financeira
Divisão Comercial e Atendimento
Divisão de Água e Águas Residuais
Divisão de Planeamento e Projecto
Divisão de Recolha e Valorização de Resíduos Sólidos

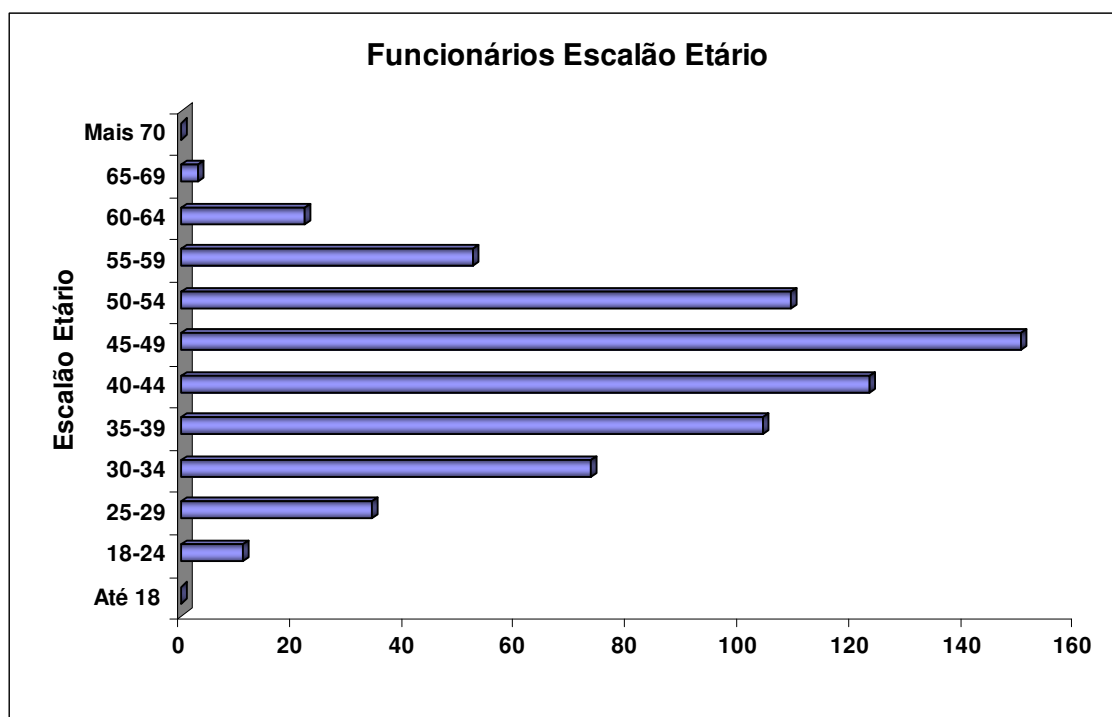

No balanço anual o número total de funcionários está relativamente estabilizado há, pelo menos, cinco anos:

Ano 2004 – Pessoal do Quadro – 614 , Contratados – 24

Ano 2008 - Pessoal do Quadro - 618 , Contratados - 35

Evolução Número Funcionários

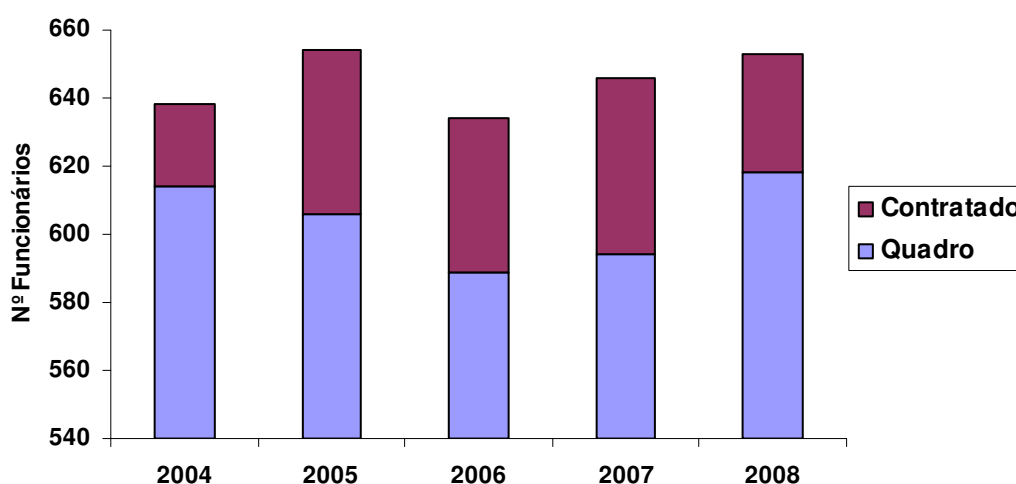

Em 2008 foram promovidos na carreira 90 funcionários e tiveram reclassificação profissional 14.

O trabalho extraordinário aumentou 28, 61%, em resultado do acréscimo de tarefas a executar com os eventos excepcionais realizados pela Autarquia.

O grande aumento verificou-se na prestação de serviços (de 20 para 146), pela contratação à hora de docentes para as actividades de enriquecimento curricular dos alunos dos estabelecimentos educativos camarários (música, línguas estrangeiras, expressões plástica e dramática e actividade física/natação).

A formação do pessoal camarário foi uma constante em 2008, tendo sido frequentada por 540 funcionários, em 62 acções internas e externas com a duração total de 14.296 horas.

O sistema de avaliação dos funcionários (Siadap) começou a ser implementado nos serviços camarários.

O grande esforço de reorganização dos serviços camarários tem passado, sobretudo, pela simplificação dos processos e pela desmaterialização, com a substituição dos suportes de informação em papel pelo suporte digital.

Por isso, nos últimos dois anos têm sido realizados muito significativos investimentos nas Tecnologias de Informação e Comunicação, com reforço da equipa técnica superior do Sector de Informática e aquisição de vultoso equipamento, parcialmente financiado por participações comunitárias através do projecto Valimar Digital.

Com a instalação de uma rede de fibra óptica na cidade, em parceria com o Instituto Superior Politécnico, interligando todos os edifícios municipais, foram criadas condições para instalar um Centro de Dados de utilização comum por todos os serviços da Autarquia.

Reinstalado num espaço mais amplo, o *Data Center* existente foi reforçado com 9 servidores com maior capacidade de armazenamento de toda a informação recebida do exterior e a produzida internamente.

Alargado o acesso de todos os funcionários à rede digital interna, desenvolveram-se programas informáticos para acelerar a tramitação de documentos e facilitar a comunicação entre os serviços e utilizadores.

Em 2008 foi instalado o programa de gestão documental, para tramitação digital interna da correspondência recebida, estando em fase de arranque o novo sistema de recepção e tratamento em formato digital dos processos de obras particulares.

A transferência de alguns serviços municipais para o edifício onde esteve instalada a Biblioteca e, ainda, acolhe a Repartição de Finanças, está prevista para 2010, estando a ser elaborado o projecto de adaptação das instalações para, nomeadamente, nele se instalar o *Front Office* de Atendimento Integrado dos Municípios.

ANÁLISE DA EXECUÇÃO ORÇAMENTAL 2008

Apesar da muito significativa redução da receita arrecadada no Imposto Municipal de Transacções e da notória quebra da cobrança de Taxas e Licenças, bem como do significativo atraso da Transferência das verbas da Derrama e das Comparticipações dos Fundos Comunitários, no ano económico de 2008 a Receita Total dos serviços municipais e municipalizados atingiu o montante mais elevado de sempre - 61,432 milhões de euros, dos quais 50,764 milhões referentes à Câmara Municipal.

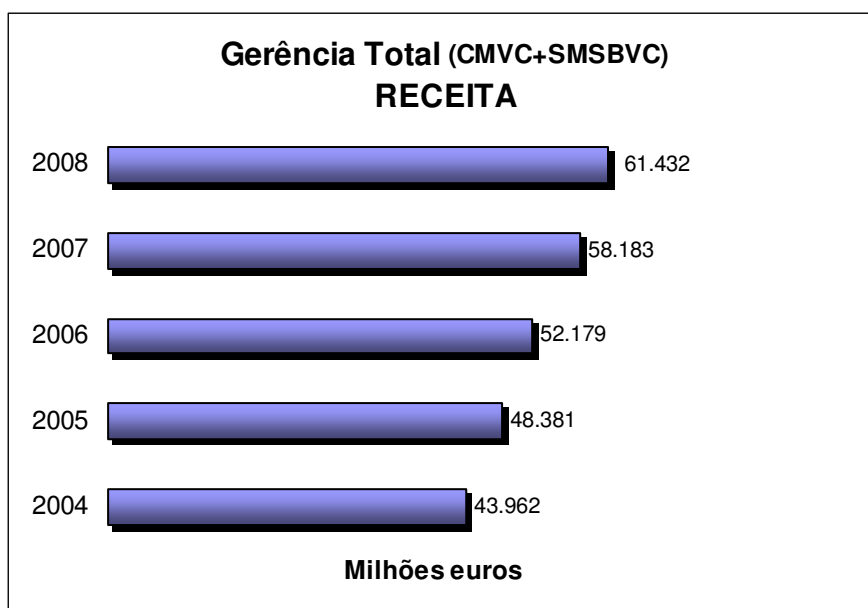

A Despesa Total ultrapassou, igualmente, todos os valores anteriores, atingindo o montante de 60,403 milhões de euros, dos quais 49,716 milhões se referem à despesa da Câmara Municipal.

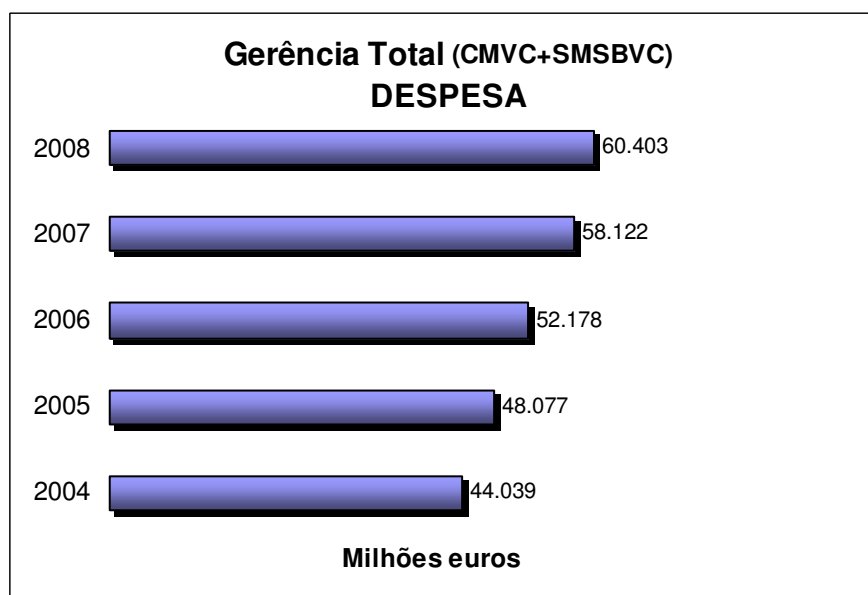

Face aos avultados empreendimentos em curso e previstos no Plano Plurianual de Investimentos para o quadriénio 2006/2009, o compromisso suplementar com a aceleração do programa da construção das 14 passagens desniveladas ao caminho-de-ferro, esgotou a margem de disponibilidade orçamental prevista.

A inesperada oportunidade de conseguir financiamentos comunitários no ciclo de encerramento do III Quadro Comunitário de Apoio para a construção de equipamentos há muito desejados e a inesperada necessidade de adquirir grandes áreas de terrenos nas Zonas Industriais de Lanheses e Neiva/Alvarães, para responder às solicitações de novos empreendimentos fabris do maior interesse para o município, impôs a contracção de dois empréstimos pela Câmara Municipal, para utilização ao ritmo da progressão das despesas naqueles investimentos.

Dos 14,5 milhões de euros de empréstimos autorizados pela Assembleia Municipal e aprovados pelo Tribunal de Contas, até final de Dezembro de 2008 só foram utilizados 5,6 milhões de euros, para pagamento de facturação das empreitadas do Museu do Traje, Estádio Municipal Manuela Machado, Coliseu e Centros Escolares de Perre, Mujães e Santa Marta de Portuzelo, bem como das Ruas General Luís do Rego, Largo 9 de Abril, Ruas Roque de Barros, Góis Pinto, Altamira, Manjovos, Largo Amadeu Costa, Praça da República e Campo d'Agonia.

A dívida a médio e longo prazo a instituições bancárias aumentou, assim, 31,7% em 2008, mantendo-se ainda uma capacidade de endividamento disponível de 11,399 milhões de euros.

A dívida de curto prazo a fornecedores e empreiteiros aumentou 2,942 milhões de euros mas, como se pode verificar nos quadros da Conta de Gerência, tal deve-se exclusivamente ao atraso de transferência de 3,809 milhões de euros de fundos comunitários, para pagamento de facturação do Museu do Traje e do Estádio Municipal.

A taxa de Execução Orçamental foi de 72,5%.

A Poupança Corrente registada, que corresponde à diferença entre a receita corrente e a despesa corrente do exercício anual, atingiu o montante de 7,56 milhões de euros em 2008.

Na estrutura da Receita verifica-se que em 2008 houve uma baixa de 14,4% da arrecadação de Impostos Locais, principalmente devido à substancial redução do Imposto Municipal de Transacção (IMT) que teve uma quebra de 45% relativamente ao ano anterior, como consequência da generalizada diminuição da aquisição de imóveis que afectou igualmente o ritmo de

construção e de licenciamentos de obras particulares, com reflexo notório na redução da cobrança de taxas e licença municipais (- 36%).

Evolução Taxas e Licenças

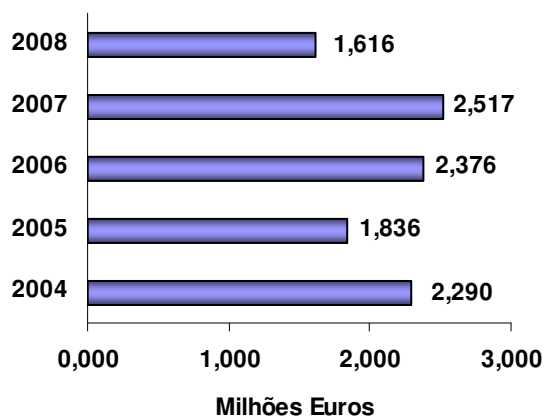

Evolução Receita I.M.T.

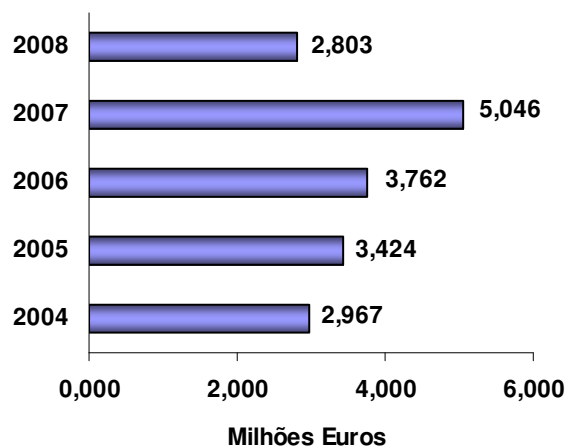

Por sua vez o Imposto Municipal de Imóveis (IMI) ainda teve uma subida de cerca de um milhão de euros, enquanto o Imposto de Veículos teve uma subida de pouco significado.

Evolução Receita I.M.I.

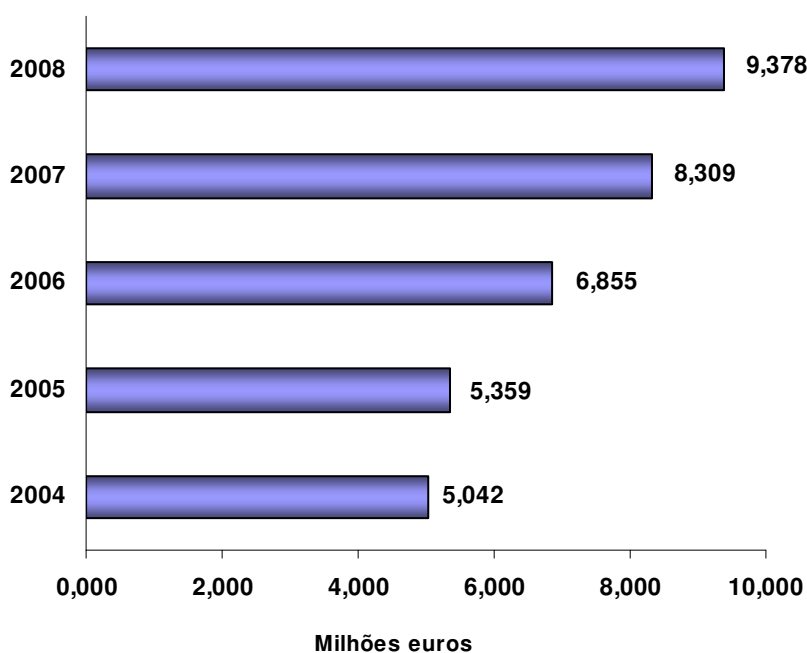

A Derrama, embora pareça ter uma enorme descida, tal não é real, uma vez que se verificou um atraso de transferência das verbas cobradas pelas Finanças, por dificuldades de aplicação das novas regras de cálculo deste imposto, tendo as verbas sido postas à disposição da Autarquia apenas durante o primeiro trimestre de 2009.

Evolução Receita da Derrama

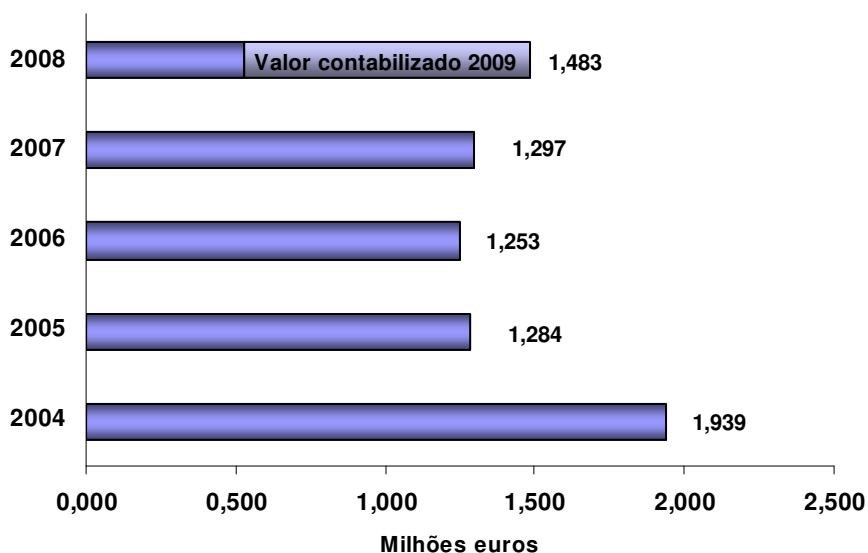

Se ao montante registado nesta Conta de Gerência (528 mil euros) se acrescentarem os 1,105 milhões de euros, entretanto transferidos, verifica-se que houve, de facto, um aumento de 26% relativamente a 2007, o que é mais condizente com o notório aumento da diversificada actividade económica no concelho.

As transferências da Administração Central para a Câmara Municipal aumentaram 14,5% tendo atingido igualmente o montante mais elevado de sempre – 20 milhões de euros.

A transferência de fundos comunitários, apesar dos atrasos devidos ao encerramento do III Quadro Comunitário de Apoio, aumentou 7% relativamente a 2007, atingindo o montante de 3,749 milhões de euros.

O aumento da Despesa Total verifica-se que foi, principalmente, devida ao crescimento do Investimento Global, que atingiu o montante de 23,2 milhões de euros, dos quais 70% se referem a Investimento Directo da Câmara Municipal.

Evolução do Investimento Global

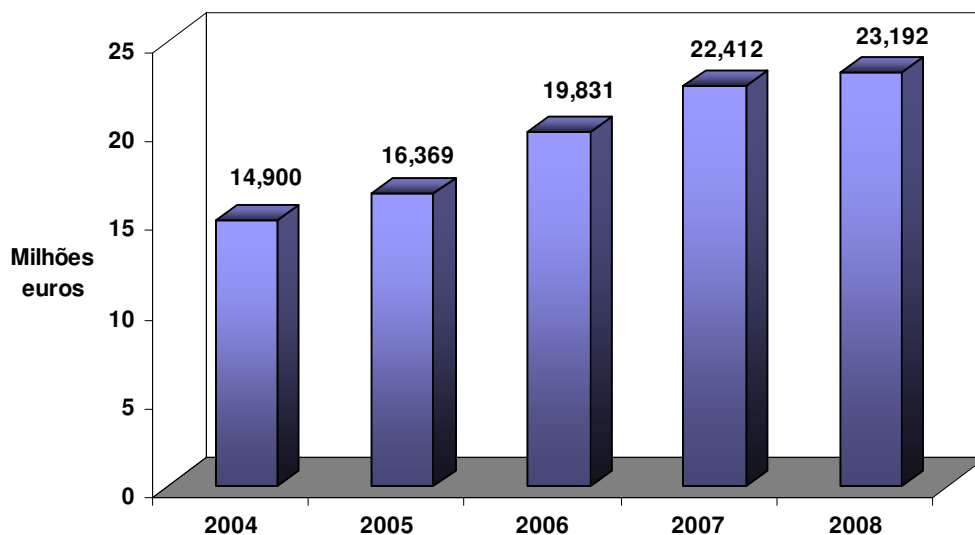

As Transferências Financeiras para as Juntas de Freguesia atingiram em 2008 o montante de 5,642 milhões de euros, correspondendo a um significativo aumento de 7,8% em relação ao ano anterior.

Transferências Juntas Freguesia

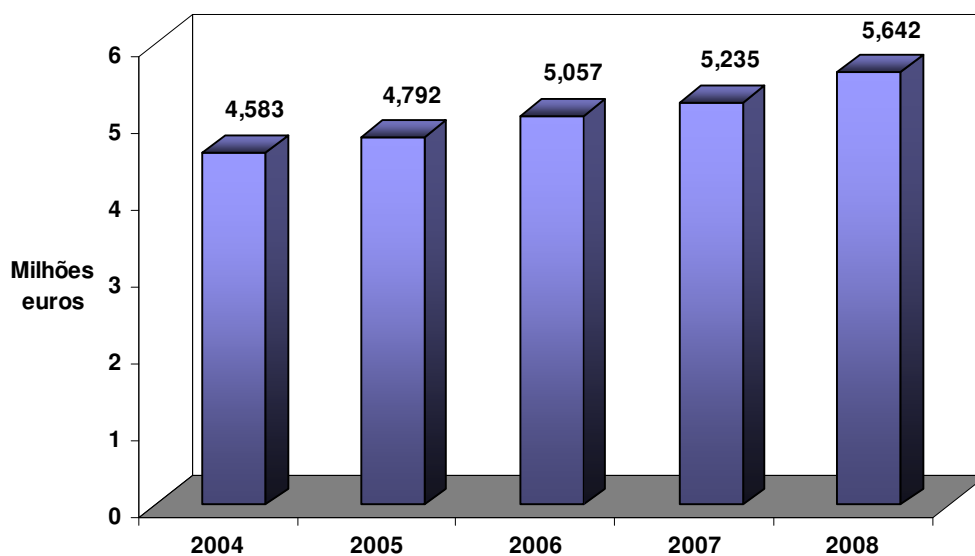

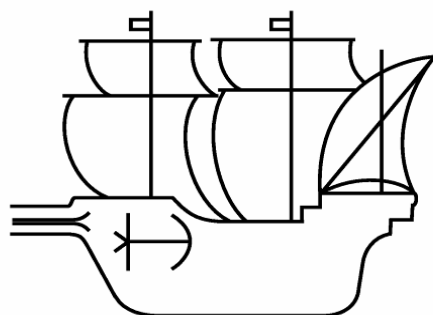

Câmara Municipal
Viana do Castelo

**RELATÓRIO
DE
GESTÃO**

Ano económico de 2008

Relatório de Gestão

1- Análise dos Resultados

Resultados	2005	2006	2007	2008
Resultados Operacionais	7.676.594 €	7.704.253 €	9.164.180 €	4.970.013 €
Resultados Financeiros	1.935.253 €	1.627.526 €	1.519.802 €	1.637.478 €
Resultados Correntes	9.611.847 €	9.331.779 €	10.683.981 €	6.607.491 €
Resultados Extraordinários	-2.257.826 €	-3.004.043 €	-3.451.473 €	-3.638.386 €
Resultado Líquido do Exercício	7.354.020 €	6.327.735 €	7.232.509 €	2.969.106 €

Da análise do quadro anterior, verifica-se que os resultados registaram uma evolução negativa, excepto os Resultados Financeiros, comparativamente ao ano anterior. Saliente-se que, esta evolução é consequência directa da diminuição significativa da receita Licenças e Taxas IMT e DERRAMA, no total de 3,913 milhões de euros. Relativamente à Derrama, importa referir que, no decorrer do ano de 2009 foi contabilizada receita no valor de 1 104 891.01 euros, relativa ao ano económico de 2008. Importa referir, ainda, a forte correlação da receita que registou quebra acentuada com a situação económica que se vive em todo mundo.

1.1 - Resultados Operacionais

Os dois proveitos, “Impostos e Taxas” e “Transferências e Subsídios Obtidos”, que mais influenciam estes resultados, registaram evoluções opostas. O aumento de 2,537 milhões de euros registado nas transferências e subsídios da Administração Central, foi insuficiente para compensar a diminuição significativa dos impostos e taxas 3,913 milhões de euros, traduzindo-se numa depreciação de 46% dos Resultados Operacionais.

Resultados Operacionais

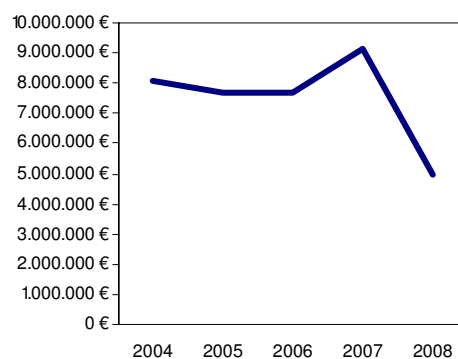

1.2 - Resultados Financeiros

Os Resultados Financeiros registaram um aumento de 8%, fixando-se no 1 637 478 euros, influenciados, sobretudo, pela receita do arrendamento do imóvel ao Ministério da Justiça e aumento da renda de concessão da EDP.

Resultados Financeiros

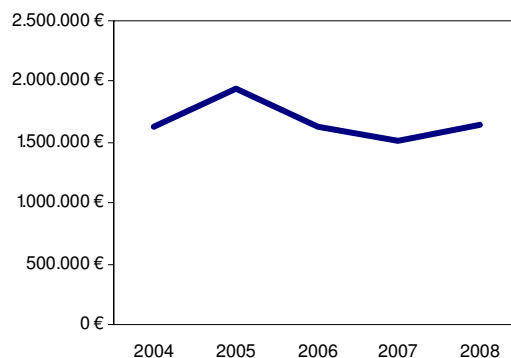

1.3 - Resultados Correntes

A evolução dos Resultados Correntes, com comportamento idêntico ao Resultados operacionais, explica-se pelas mesmas razões que justificaram os Resultados Operacionais. Os Resultados Correntes registaram o valor de 6.607.491,00 euros, que comparativamente ao ano anterior representa uma diminuição de 38%.

Resultados Correntes

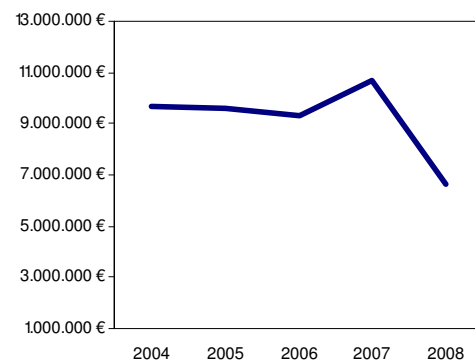

1.4 - Resultados Extraordinários

Os Resultados Extraordinários mantêm a tendência negativa, atingindo o valor de 3.450.473,00 euros. Embora, como já foi referido, se tenha registado um aumento das transferências da Administração Central, estes resultados foram influenciados significativamente pelo aumento das transferências para as Juntas de Freguesia e para a empresa municipal GESTINVIANA, destinado às obras de ampliação do Parque Empresarial de Lanheses, dotando-o de área e infra-estruturas com capacidade para acolher a instalação de novas unidades industriais.

Resultados Extraordinários

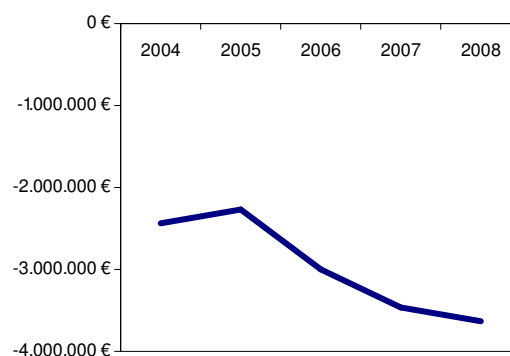

1.5 – Resultados Líquido do Exercício

Os Resultados Líquidos do Exercício, em linha com os anteriores, registaram uma diminuição de 59%, relativamente ao ano anterior, registando o valor de 2.969.106,00 euros. Importa referir que, estes resultados são fortemente penalizados pelos Resultados Extraordinários e sobretudo pelos Resultados Operacionais.

Resultado Líquido do Exercício

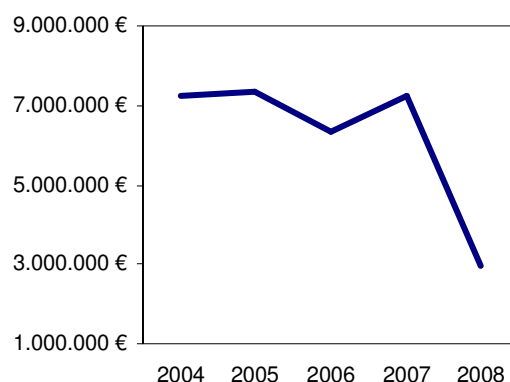

1.6 - Custo das Existências Vendidas e Consumidas

Apuramento do Custo Existências Vendidas e Consumidas

Ano: 2008

Unidade: euro

Movimentos	Mercadorias	Matérias Primas subsidiárias e de consumo
Existências Iniciais		181.503,86
Compras		208.807,29
Regularizações de Existências		-338,44
Existências Finais		216.612,34
Custo no Exercício		173.360,37

1.7 – Provisões acumuladas

Município de Viana do Castelo

Ano 2008

(Unidade:Euros)

Codigo das Contas		Saldo Inicial	Aumento	Redução	Saldo Final
19	Provisões para aplicações de tesouraria				0,00
291	Provisões para cobranças duvidosas	252.351,12	12.181,50		264.532,62
292	Provisões para riscos e encargos				0,00
39	Provisões para depreciação de existências				0,00
49	Provisões para investimentos financeiros				0,00

1.8 – Ponto 8.2.2 do Pocal

No balanço o valor de garantias e caução em 2007 estava incluído em Outros Credores (262+263+267+268), nesta gerência foi retirado para Garantias e Cauções (222+2612+262).

2- Rácios

Com o objectivo de se possibilitar uma melhor e mais completa análise financeira, apresentam-se os seguintes rácios:

	31-Dez-05	31-Dez-06	31-Dez-07	31-Dez-08
Fundos Próprios	87.270.165 €	95.192.547 €	108.091.916 €	111.943.772 €
Passivo de Médio/Longo Prazo	27.091.617 €	31.381.070 €	34.295.482 €	40.972.881 €
Capitais Permanentes	114.361.782 €	126.573.617 €	142.387.398 €	152.916.652 €

Rácios	31-Dez-05	31-Dez-06	31-Dez-07	31-Dez-08
Autonomia Financeira	322,13%	303,34%	315,18%	273,21%
Cobertura do Imobilizado	94,14%	94,43%	97,90%	95,66%
Solvabilidade	240,40%	226,40%	263,82%	216,65%
Liquidez Geral	22,73%	30,00%	54,33%	35,10%
Liquidez Reduzida	20,23%	27,97%	51,62%	33,08%

Antes de analisar individualmente cada rácio, importa realçar que, a evolução registada deve-se, fundamentalmente a dois factores, contração de dois empréstimos de médio e longo prazo, destinados ao financiamento de investimento, e o não pagamento da comparticipação FEDER de obra realizada e facturada no montante de 3,809 milhões de euros.

2.1 – Autonomia Financeira

Autonomia Financeira registou uma descida de 42 pontos percentuais, passando de 315,18% para 273,21%. Este resultado explica-se, sobretudo, pelo aumento do Passivo de Médio e Longo Prazo.

2.2 – Cobertura do Imobilizado

Cobertura do Imobilizado foi o que registou menor variação, passando de 97,90% em 2007 para 95,66% em 2008. Esta variação ficou a dever-se principalmente ao aumento do imobilizado, influenciado, também, pelo aumento do Passivo de Médio e Longo Prazo.

2.3 – Solvabilidade

Solvabilidade registou uma deterioração de 47 pontos percentuais, passando de 263,82% em 2007 para 216,65% em 2008. Esta variação explica-se, pelo aumento do total do Passivo.

2.4 – Liquidez Geral

A deterioração deste indicador ficou a dever-se, exclusivamente, ao aumento da “*Dívida a terceiros de curto prazo*” causado pela facturação referente às obras do Museu do Traje e Complexo Desportivo Manuela Machado, cuja comparticipação no valor de 3,809

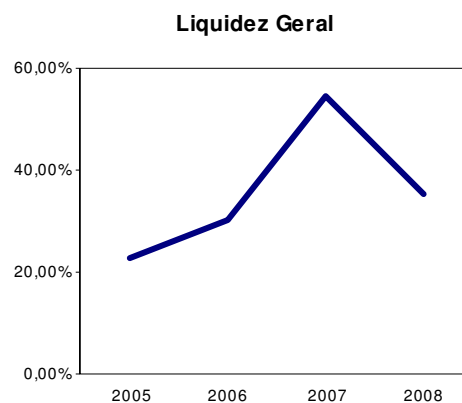

milhões de euros não foi transferida pelo respectivo programa comunitário.

Liquidez Geral registou uma variação negativa de 19 pontos percentuais, passando de 54,33 % em 2007 para 35,10 % em 2008.

2.5 – Liquidez Reduzida

Liquidez Reduzida teve um comportamento idêntico ao da Liquidez Geral e explica-se, também, pela razão referida no indicador anterior.

3- Proposta de aplicação de Resultados

Nos termos do ponto 2.7.3, do Decreto-Lei nº. 54-A/99, de 22 de Fevereiro, quando houver saldo positivo na conta “59 Resultados Transitados”, o seu montante pode ser repartido da seguinte forma:

- a) Reforço do património;
- b) Constituição ou reforço de reservas.

Refere, ainda, que deve constituir-se o reforço anual da conta “57.1- Reservas Legais”, com o valor mínimo de 5% do Resultado Líquido do Exercício.

Assim, para cumprimento desta norma legal, a Câmara Municipal propõe que o Resultado Líquido do Exercício, no montante de 7.232.508,72€ seja aplicado da seguinte forma:

Reservas Legais	148 455,28 €
Reservas Livres	2.820.650,29 €

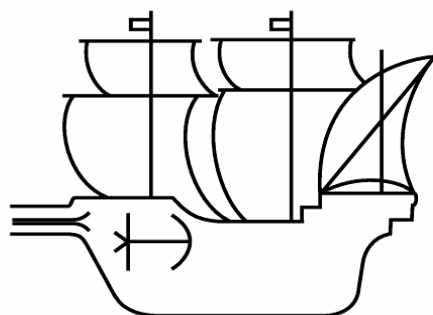

Câmara Municipal Viana do Castelo

BALANÇO

Ano económico de 2008

CÓDIGO DAS CONTAS	ACTIVO	EXERCÍCIOS			
		N			N - 1
		AB	A/P	AL	AL
	Imobilizado:				
	Bens de domínio público				
451	Terrenos e recursos naturais	11.366.121,46		11.366.121,46	11.328.366,26
		11.366.121,46		11.366.121,46	11.328.366,26
452	Edifícios				
453	Outras construções e infra-estruturas	30.241.147,51	6.633.366,70	23.607.780,81	20.597.653,51
		30.241.147,51	6.633.366,70	23.607.780,81	20.597.653,51
455	Bens do património histórico, artístico e cultural	676.623,35		676.623,35	316.458,49
		676.623,35		676.623,35	316.458,49
459	Outros bens de domínio público	81.456,08		81.456,08	71.715,28
		81.456,08		81.456,08	71.715,28
445	Imobilizações em curso	2.132.739,26		2.132.739,26	614.907,04
		2.132.739,26		2.132.739,26	614.907,04
446	Adiantamentos por conta de bens de domínio público				
	Imobilizações incorpóreas				
431	Despesas de instalação	81.676,28	38.096,42	43.579,86	55.288,59
		81.676,28	38.096,42	43.579,86	55.288,59
432	Despesas de investigação e de desenvolvimento				
433	Propriedade industrial e outros direitos	134.634,54	62.830,54	71.804,00	54.545,84
		134.634,54	62.830,54	71.804,00	54.545,84
443	Imobilizações em curso				
449	Adiantamentos por conta de imobilizações incorpóreas				

CÓDIGO DAS CONTAS	ACTIVO	EXERCÍCIOS			
		N			N - 1
		AB	A/P	AL	AL
	Imobilizações corpóreas				
421	Terrenos e recursos naturais	10.536.862,54		10.536.862,54	8.465.015,21
		10.536.862,54		10.536.862,54	8.465.015,21
422	Edifícios e outras construções	92.237.255,38	12.558.710,10	79.678.545,28	79.651.266,32
		92.237.255,38	12.558.710,10	79.678.545,28	79.651.266,32
423	Equipamento básico	5.874.931,25	3.406.987,74	2.467.943,51	2.060.669,45
		5.874.931,25	3.406.987,74	2.467.943,51	2.060.669,45
424	Equipamento de transporte	2.321.439,32	1.364.319,02	957.120,30	569.288,24
		2.321.439,32	1.364.319,02	957.120,30	569.288,24
425	Ferramentas e utensílios	141.634,11	73.265,92	68.368,19	61.422,81
		141.634,11	73.265,92	68.368,19	61.422,81
426	Equipamento administrativo	2.226.841,99	1.273.061,76	953.780,23	832.813,46
		2.226.841,99	1.273.061,76	953.780,23	832.813,46
427	Taras e vasilhame	282,64	274,10	8,54	79,30
		282,64	274,10	8,54	79,30
429	Outras imobilizações corpóreas	80.320,21	67.475,69	12.844,52	1.265,91
		80.320,21	67.475,69	12.844,52	1.265,91
442	Imobilizações em curso	19.493.416,14		19.493.416,14	13.044.390,87
		19.493.416,14		19.493.416,14	13.044.390,87
448	Adiantamento por conta de imobilizações corpóreas				
	Investimentos financeiros				
411	Partes de capital	7.710.719,13		7.710.719,13	7.710.719,13
		7.710.719,13		7.710.719,13	7.710.719,13
412	Obrigações e títulos de participação				
414	Investimentos em imóveis				

ENTIDADE MVC MUNICIPIO DE VIANA DO CASTELO

CÓDIGO DAS CONTAS	ACTIVO	EXERCÍCIOS			
		N			N - 1
		AB	A/P	AL	AL
415	Outras aplicações financeiras				
441	Imobilizações em curso				
447	Adiantamentos por conta de investimentos financeiros				
	Circulante:				
	Existências:				
36	Matérias Primas, subsidiárias e de consumo	216.612,34		216.612,34	181.503,86
		216.612,34		216.612,34	181.503,86
35	Produtos e trabalhos em curso				
34	Subprodutos, desperdícios, resíduos e refugos				
33	Produtos acabados e intermédios				
32	Mercadorias				
37	Adiantamentos por conta de compras				
	Dívidas de terceiros - Medio e longo prazos: (a)				
	Dívidas de terceiros - Curto prazo:				
28	Empréstimos concedidos				
211	Clientes c/c				

CÓDIGO DAS CONTAS	ACTIVO	EXERCÍCIOS			
		N			N - 1
		AB	A/P	AL	AL
212	Contribuintes c/c				
213	Utentes c/c	18.543,84		18.543,84	2.505,33
		18.543,84		18.543,84	2.505,33
218	Clientes, contribuintes e utentes de cobrança duvidosa	340.257,24	264.532,62	75.724,62	52.127,29
		340.257,24	264.532,62	75.724,62	52.127,29
251	Devedores pela execução do orçamento				
229	Adiantamentos a fornecedores	1.416.532,71		1.416.532,71	1.576.464,00
		1.416.532,71		1.416.532,71	1.576.464,00
2619	Adiantamentos a fornecedores de imobilizado				
24	Estado e outros entes públicos				
264	Administração autárquica				
262+263+267+268	Outros devedores	39.460,52		39.460,52	532.289,98
		39.460,52		39.460,52	532.289,98
	Títulos negociáveis:				
151	Acções				
152	Obrigações e títulos de participação				
153	Títulos de dívida pública				
159	Outros títulos				
18	Outras aplicações de tesouraria				

CÓDIGO DAS CONTAS	ACTIVO	EXERCÍCIOS			
		N			N - 1
		AB	A/P	AL	AL
	Depositos em instituições financeiras e Caixa:				
12	Depositos em instituições financeiras	1.945.544,25		1.945.544,25	1.241.216,32
		1.945.544,25		1.945.544,25	1.241.216,32
11	Caixa	43.117,46		43.117,46	41.105,68
		43.117,46		43.117,46	41.105,68
	Acréscimos e diferimentos:				
271	Acréscimos de proveitos				
272	Custos diferidos				
	Total de amortizações		25.478.387,99		
	Total de provisões.....		264.532,62		
	Total do activo	189.358.169,55	25.742.920,61	163.615.248,94	149.063.078,17

CÓDIGO DAS CONTAS	FUNDOS PRÓPRIOS E PASSIVO	EXERCÍCIOS	
		N	N - 1
	Fundos próprios:		
51	Património	59.671.168,50	58.788.418,50
		59.671.168,50	58.788.418,50
55	Ajustamento de partes de capital em empresas		
56	Reservas de reavaliação		
	Reservas:		
571	Reservas legais	9.053.454,59	8.691.829,15
		9.053.454,59	8.691.829,15
572	Reservas estatutárias		
573	Reservas contratuais		
574	Reservas livres	39.785.831,11	32.914.947,83
		39.785.831,11	32.914.947,83
575	Subsídios		
576	Doações	464.212,00	464.212,00
		464.212,00	464.212,00
577	Reservas decorrentes de transferências de activos		
59	Resultados transitados		
88	Resultado líquido em exercício	2.969.105,57	7.232.508,72
		2.969.105,57	7.232.508,72
	Passivo:		
292	Provisões para riscos e encargos		

CÓDIGO DAS CONTAS	FUNDOS PRÓPRIOS E PASSIVO	EXERCÍCIOS	
		N	N - 1
2312	Dívidas a terceiros - Médio e longo prazos (a)		
2312	Empréstimos de médio e longo prazo	17.423.481,75	13.225.860,84
	Dívidas a terceiros - Curto Prazo	17.423.481,75	13.225.860,84
2311	Empréstimos de curto prazo		
269	Adiantamentos por conta de vendas		
221	Fornecedores c/c	628.329,02	202.571,08
		628.329,02	202.571,08
228	Fornecedores - Facturas em recepção e conferência	293.756,47	321,60
		293.756,47	321,60
252	Credores pela execução do orçamento		
219	Adiantamentos de clientes, contribuintes e utentes		
2611	Fornecedores de imobilizado c/c	7.172.478,50	4.230.023,36
		7.172.478,50	4.230.023,36
24	Estado e outros entes públicos	328.818,04	257.503,53
		328.818,04	257.503,53
264	Administração autárquica		
262+263+267+268	Outros credores	749.002,62	479.704,73
		749.002,62	479.704,73
222+2612+262	Garantias e Cauções	665.507,10	690.356,36
		665.507,10	690.356,36
	Acréscimos e diferimentos:		
273	Acréscimos de custos	860.704,90	815.199,33
		860.704,90	815.199,33

CÓDIGO DAS CONTAS	FUNDOS PRÓPRIOS E PASSIVO	EXERCÍCIOS	
		N	N - 1
274	Proveitos diferidos	23.549.398,77	21.069.621,14
		23.549.398,77	21.069.621,14
	Total do passivo	51.671.477,17	40.971.161,97
	Total dos fundos próprios e do passivo	163.615.248,94	149.063.078,17

ORGÃO EXECUTIVO

Em ___ de _____ de ___

ORGÃO DELIBERATIVO

Em ___ de _____ de ___

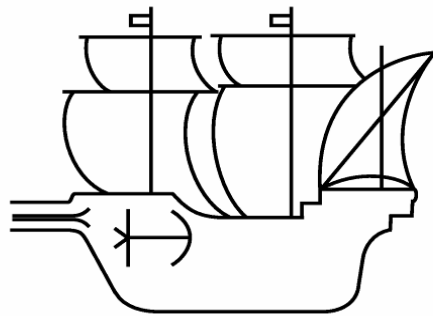

Câmara Municipal Viana do Castelo

DEMONSTRAÇÃO DE RESULTADOS

Ano económico de 2008

DEMONSTRAÇÃO DE RESULTADOS

ANO 2008

PÁG. 1

ENTIDADE MVC - MUNICIPIO DE VIANA DO CASTELO

Código de Contas		Exercício			
		N		N - 1	
61	Custos e perdas				
	Custos das mercadorias vendidas e das matérias consumidas:				
	Mercadorias				
	Matérias	173.360,37	173.360,37	233.663,84	233.663,84
62	Fornecimentos e serviços externos:		10.415.518,60		9.180.950,63
	Custos com o pessoal:				
641+642	Remunerações	9.999.707,15		9.232.899,01	
643 a 648	Encargos sociais	1.889.294,87	11.889.002,02	1.858.775,80	11.091.674,81
63	Transferências e subs. correntes concedidos e prestações sociais		2.803.490,13		2.710.082,88
66	Amortizações do exercício		4.776.825,84		4.239.412,52
67	Provisões do exercício				
65	Outros custos operacionais				
	(A)		30.058.196,96		27.455.784,68
68	Custos e perdas financeiros		665.856,86		492.317,05
	(C)		30.724.053,82		27.948.101,73
69	Custos e perdas extraordinários		8.128.892,70		9.021.422,15
	(E)		38.852.946,52		36.969.523,88
88	Resultado líquido do exercício.....	80.674.998,61	2.969.105,57	81.171.556,48	7.232.508,72
	(X)		41.822.052,09		44.202.032,60
	Proveitos e ganhos				
	Vendas e prestações de serviços:				
7111	Venda de mercadorias	23.100,52		6.715,23	
7112+7113	Venda de produtos				
	(B)				
712	Prestações de serviços	835.851,61	858.952,13	924.004,28	930.719,51
	()		858.952,13		930.719,51
72	Impostos e taxas		15.490.879,76		18.214.458,01
(a)	Variação da produção				
75	Trabalhos para a própria entidade				
73	Proveitos suplementares				
74	Transferências e subsídios obtidos		18.678.378,21		17.474.786,92
76	Outros proveitos e ganhos operacionais				
	(B)		35.028.210,10		36.619.964,44
78	Proveitos e ganhos financeiros		2.303.334,91		2.012.118,72
	(D)		37.331.545,01		38.632.083,16
79	Proveitos extraordinários		4.490.507,08		5.569.949,44
	(F)		41.822.052,09		44.202.032,60
Resumo:	Resultados Operacionais: (B - A)		4.970.013,14		9.164.179,76
	Resultados Financeiros: (D - B) - (C - A)		1.637.478,05		1.519.801,67
	Resultados Correntes: (D - C)		6.607.491,19		10.683.981,43
	Resultado Líquido do Exercício: (F - E)		2.969.105,57		7.232.508,72

ORGÃO EXECUTIVO

Em ____ de _____ de ____

ORGÃO DELIBERATIVO

Em ____ de _____ de ____

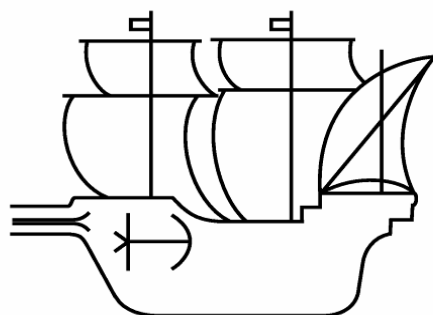

Câmara Municipal Viana do Castelo

NOTAS AO BALANÇO E DEMONSTRAÇÃO DE RESULTADOS

Ano económico de 2008

Notas ao Balanço e Demonstração de Resultados

1- Imobilizado

De um modo genérico todo o imobilizado foi valorizado com base no custo de aquisição, previsto no ponto 4.1.1- Imobilizações, do POCAL. Os documentos suporte do custo de aquisição são as facturas e contas finais de empreitada.

De acordo com o estabelecido no ponto 2.7.2 – Amortizações, do POCAL, as amortizações do exercício foram calculadas pelo método das quotas constantes.

Os bens da conta 455 – Bens do Património Histórico, Artístico e Cultural não estão sujeitos ao regime de amortizações, de acordo com a alínea a) nº1 do artigo n.º 36 da Portaria n.º 671/2000 de 17 de Abril.

2 – Existências

As existências encontram-se valorizadas ao custo de aquisição, de acordo com o estabelecido no ponto 4.2 – Critérios de Valorimetria Existências, do POCAL.

Foi adoptado o *Sistema de Inventário Permanente* e o método de custeio das saídas é *Custo Médio Ponderado*.

3 – Especialização dos Exercícios

Os subsídios/comparticipações para investimentos que a Autarquia tem obtido, nos termos da lei ou de contrato-programa, são registados, como *Proveitos Diferidos*, na rubrica de *Acréscimos e Diferimentos*, e reconhecidos na Demonstração de Resultados proporcionalmente ao valor das Amortizações das Imobilizações corpóreas subsidiadas/comparticipadas.

MAPA A
ACTIVO BRUTO

Ano 2008
Unidade: Euro

RUBRICAS	Saldo Inicial	Reavaliação	Aumentos	Alienações	Transferências e abates	Saldo final
De bens de domínio Público						
Terrenos e recursos naturais	11.328.366,26		37.755,20			11.366.121,46
Edifícios						
Outras construções e infra-estruturas	25.598.322,66		4.642.824,85			30.241.147,51
Bens do patrim. Hist., art. e cultural	316.458,49		360.164,86			676.623,35
Outros bens de domínio público	71.715,28		9.740,80			81.456,08
Imobilizações em curso	614.907,04		1.517.832,22			2.132.739,26
Adiantamentos por conta de bens de domínio público						
	37.929.769,73		6.568.317,93			44.498.087,66
De imobilizações incorpóreas						
Despesas de instalação	75.520,11		6.156,17			81.676,28
Despesas de investigação e de desenvolvimento						
Propriedade industrial e outros direitos	96.634,54		38.000,00			134.634,54
Imobilizações em curso						
Adiantamentos por conta imobilizações incorpóreas						
	172.154,65		44.156,17			216.310,82
De imobilizações corpóreas						
Terrenos e recursos naturais	8.465.015,21		2.954.597,33	882.750,00		10.536.862,54
Edifícios e outras construções	90.259.163,79		2.026.950,98		48.859,39	92.237.255,38
Equipamento básico	4.930.075,77		968.527,13		23.671,65	5.874.931,25
Equipamento de transporte	1.770.567,15		554.245,55		3.373,38	2.321.439,32
Ferramentas e utensílios	114.873,40		26.760,71			141.634,11
Equipamento administrativo	1.709.255,15		535.334,63		17.747,79	2.226.841,99
Taras e vasilhames	282,64					282,64
Outras imobilizações corpóreas	66.360,02		14.078,35		118,16	80.320,21
Imobilizações em curso	13.044.390,87		6.449.025,27			19.493.416,14
Adiantamentos por conta imobilizações corpóreas						
	120.359.984,00		13.529.519,95	882.750,00	93.770,37	132.912.983,58
De investimentos financeiros						
Partes de capital	7.710.719,13					7.710.719,13
Obrigações e títulos de participação						
Investimentos em imóveis						
Terrenos e recursos naturais						
Edifícios e outras construções						
Outras aplicações financeiras						
Depósitos em instituições financeiras						
Títulos da dívida pública						
Outros títulos						
Imobilizações em curso						
Adiantamentos por conta de investimentos financeiros						
	7.710.719,13					7.710.719,13
TOTAL	166.172.627,51		20.141.994,05	882.750,00	93.770,37	185.338.101,19

MAPA B
AMORTIZAÇÕES E PROVISÕES

Ano 2008
Unidade: Euro

RUBRICAS	Saldo Inicial	Reforço	Regularizações	Saldo final
De bens de domínio Público				
Terrenos e recursos naturais				
Edifícios				
Outras construções e infra-estruturas	5.000.669,15	1.632.697,55		6.633.366,70
Bens do patrim. Hist., art. e cultural				
Outros bens de domínio público				
	5.000.669,15	1.632.697,55		6.633.366,70
De imobilizações incorpóreas				
Despesas de instalação	20.231,52	17.864,90		38.096,42
Despesas de investigação				
Propriedade industrial e outros direitos	42.088,70	20.741,84		62.830,54
	62.320,22	38.606,74		100.926,96
De imobilizações corpóreas				
Terrenos e recursos naturais				
Edifícios e outras construções	10.607.897,47	1.950.812,63		12.558.710,10
Equipamento básico	2.869.406,32	560.986,57	23.405,15	3.406.987,74
Equipamento de transporte	1.201.278,91	163.040,11		1.364.319,02
Ferramentas e utensílios	53.450,59	19.815,33		73.265,92
Equipamento administrativo	876.441,69	408.320,04	11.699,97	1.273.061,76
Taras e vasilhames	203,34	70,76		274,10
Outras imobilizações corpóreas	65.094,11	2.476,11	94,53	67.475,69
	15.673.772,43	3.105.521,55	35.199,65	18.744.094,33
De investimentos financeiros				
Partes de capital				
Obrigações e títulos de participação				
Investimentos em imóveis				
Terrenos e recursos naturais				
Edifícios e outras construções				
Outras aplicações financeiras				
Depósitos em instituições financeiras				
Títulos da dívida pública				
Outros títulos				
TOTAL	20.736.761,80	4.776.825,84	35.199,65	25.478.387,99

DEMONSTRAÇÃO DE RESULTADOS FINANCEIROS

ANO 2008

ENTIDADE

MVC

-

MUNICIPIO DE VIANA DO CASTELO

Pag. 1

CUSTOS E PERDAS	EXERCÍCIOS		PROVEITOS E GANHOS	EXERCÍCIOS	
	N	N - 1		N	N - 1
681 - JUROS SUPOSTADOS	618.995,48	492.317,05	781 - JUROS OBTIDOS	34.745,02	42.410,51
682 - PERDAS EM ENTIDADES PARTICIPADAS			782 - GANHOS EM ENTIDADES PARTICIPADAS		
683 - AMORTIZAÇÕES DE INVESTIMENTOS EM IMÓVEIS			783 - RENDIMENTOS DE IMÓVEIS	2.013.269,10	1.758.082,31
684 - PROVISÕES PARA APLICAÇÕES FINANCEIRAS			784 - RENDIMENTOS DE PARTICIPAÇÕES DE CAPITAL	19.695,42	16.554,37
685 - DIFERENÇAS DE CÂMBIO DESFAVORÁVEIS			785 - DIFERENÇAS DE CÂMBIO FAVORÁVEIS		
687 - PERDAS NA ALIENAÇÃO DE APLICAÇÕES DE TESOURARIA			786 - DESC. DE PTO. PAGAMENTO OBTIDOS		
688 - OUTROS CUSTOS E PERDAS FINANCEIRAS	46.861,38		787 - GANHOS NA ALIEN. APLIC. TESOURARIA		
RESULTADOS FINANCEIROS	1.637.478,05	1.519.801,67	788 - OUTROS PROV. E GANHOS FINANCEIROS	235.625,37	195.071,53
Total	2.303.334,91	2.012.118,72	Total	2.303.334,91	2.012.118,72

ORGÃO EXECUTIVO

Em ___ de _____ de ___

ORGÃO DELIBERATIVO

Em ___ de _____ de ___

DEMONSTRAÇÃO DE RESULTADOS EXTRAORDINARIOS

ANO 2008

ENTIDADE MVC - MUNICIPIO DE VIANA DO CASTELO

Pag. 1

CUSTOS E PERDAS	EXERCÍCIOS		PROVEITOS E GANHOS	EXERCÍCIOS	
	N	N - 1		N	N - 1
691 - TRANSFRÊNCIAS DE CAPITAL CONCEDIDAS	6.950.198,53	5.104.637,94	791 - RESTITUIÇÃO DE IMPOSTOS	4.450,91	6.420,90
692 - DÍVIDAS INCOBRÁVEIS			792 - RECUPERAÇÃO DE DÍVIDAS		
693 - PERDAS EM EXISTÊNCIAS	660,29		793 - GANHOS EM EXISTÊNCIA	250,99	364,45
694 - PERDAS EM IMOBILIZAÇÕES	937.947,40	3.760.629,69	794 - GANHOS IMOBILIZAÇÕES	2.347.805,28	4.326.161,46
695 - MULTAS E PENALIDADES			795 - BENEFÍCIOS PENAL. CONTRATUAIS	82.533,14	119.374,20
696 - AUMENTOS AMORTIZ. PROVISÕES	12.181,50		796 - REDUÇÕES AMORT. PROVISÕES		10.548,94
697 - CORRECÇÕES REL. EXERC. ANTERIORES	16.226,07	86.993,89	797 - CORRECÇÕES RELAT. EXERC. ANTERIORES	83.592,76	0,07
698 - OUTROS CUSTOS E PERDAS	211.678,91	69.160,63	798 - OUTROS PROV. GANHOS EXTRAORDINÁRIOS	1.971.874,00	1.107.079,42
EXTRAORDINÁRIOS					
RESULTADOS EXTRAORDINARIOS	-3.638.385,62	-3.451.472,71			
			Total	4.490.507,08	5.569.949,44
Total	4.490.507,08	5.569.949,44			

ORGÃO EXECUTIVO

Em ___ de _____ de ___

ORGÃO DELIBERATIVO

Em ___ de _____ de ___

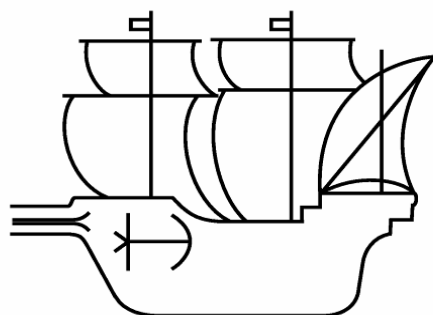

Câmara Municipal Viana do Castelo

MAPAS DE CONTROLO ORÇAMENTAL

Ano económico de 2008

ENTIDADE	RESUMO DA EXECUÇÃO DA RECEITA E DESPESA	DATA	ANO	PÁGINA
MVC		2009/02/13	2008	1

PERÍODO : Janeiro / Dezembro

RECEITAS		DOTAÇÃO	EXECUÇÃO	%EXECUÇÃO	%GLOBAL
RECEITAS CORRENTES					
01	IMPOSTOS DIRECTOS	14.468.022,56	13.845.376,35	95.7	27.5
02	IMPOSTOS INDIRECTOS	824.154,36	656.117,94	79.6	1.3
04	TAXAS, MULTAS E OUTRAS PENALIDADES	1.446.203,50	959.945,82	66.4	1.9
05	RENDIMENTOS DE PROPRIEDADE	110.000,00	102.346,37	93.0	0.2
06	TRANSFERÊNCIAS CORRENTES	14.697.257,00	13.846.962,79	94.2	27.5
07	VENDA DE BENS E SERVIÇOS CORRENTES	2.576.700,98	2.919.340,45	113.3	5.8
08	OUTRAS RECEITAS CORRENTES	172.487,84	209.667,24	121.6	0.4
TOTAL DAS RECEITAS CORRENTES		34.294.826,24	32.539.756,96	94.9	64.5
RECEITAS DE CAPITAL					
09	VENDAS DE BENS DE INVESTIMENTO	6.500.000,00	2.347.553,20	36.1	4.7
10	TRANSFERÊNCIAS DE CAPITAL	27.400.362,66	9.932.051,85	36.2	19.7
11	ACTIVOS FINANCEIROS				
12	PASSIVOS FINANCEIROS	20.000,00	5.601.387,81	28006	11.1
				.9	
13	OUTRAS RECEITAS DE CAPITAL	50.000,00	4.639,49	9.3	0.0
TOTAL DAS RECEITAS DE CAPITAL		33.970.362,66	17.885.632,35	52.7	35.5
OUTRAS RECEITAS					
14	RECURSOS PRÓPRIOS COMUNITÁRIOS				
15	REPOSIÇÕES NÃO ABATIDAS NOS PAGAMENTOS				
16	SALDO DA GERÊNCIA ANTERIOR	338.903,99	338.903,99	100.0	0.7
TOTAL DAS OUTRAS RECEITAS		338.903,99	338.903,99	100.0	0.7
TOTAL GERAL		68.604.092,89	50.764.293,30	74.0	100.7

DESPESAS		DOTAÇÃO	EXECUÇÃO	% EXECUÇÃO	% GLOBAL
DESPESAS CORRENTES					
01	DESPESAS COM O PESSOAL	11.906.751,07	11.705.378,35	98.3	23.5
02	AQUISIÇÃO DE BENS E SERVIÇOS	11.768.115,02	9.532.289,69	81.0	19.2
03	JUROS E OUTROS ENCARGOS	621.647,58	618.995,48	99.6	1.2
04	TRANSFERÊNCIAS CORRENTES	2.914.594,90	2.803.490,13	96.2	5.6
05	SUBSÍDIOS	200,00			
06	OUTRAS DESPESAS CORRENTES	334.100,00	320.306,15	95.9	0.6
TOTAL DAS DESPESAS CORRENTES		27.545.408,57	24.980.459,80	90.7	50.2
DESPESAS DE CAPITAL					
07	AQUISIÇÃO DE BENS DE CAPITAL	31.985.087,00	16.242.245,02	50.8	32.7
08	TRANSFERÊNCIAS DE CAPITAL	7.477.027,75	6.950.198,53	93.0	14.0
09	ACTIVOS FINANCEIROS	5.000,00			
10	PASSIVOS FINANCEIROS	1.451.569,57	1.450.628,28	99.9	2.9
11	OUTRAS DESPESAS DE CAPITAL	140.000,00	93.460,00	66.8	0.2
TOTAL DAS DESPESAS DE CAPITAL		41.058.684,32	24.736.531,83	60.2	49.8
TOTAL GERAL		68.604.092,89	49.716.991,63	72.5	100.0

ORGÃO EXECUTIVO

Em ____ de _____ de ____

ORGÃO DELIBERATIVO

Em ____ de _____ de ____

CLASSIFICAÇÃO ECONÓMICA		PREVISÕES CORRIGIDAS	RECEITAS POR COBRAR NO INÍCIO DO ANO	RECEITAS LIQUIDADAS	LIQUIDAÇÕES ANULADAS	RECEITAS COBRADAS BRUTAS	REEMBOLSOS/RESTITUIÇÕES		RECEITA COBRADA LIQUIDA	RECEITAS POR COBRAR NO FINAL DO ANO	GRAU EXEC. FINAN DAS REC. (12) a
CÓDIGO	DESCRIÇÃO						EMITIDOS	PAGOS			
(1)	(2)	(3)	(4)	(5)	(6)	(7)	(8)	(9)	(10 = 7-9)	(11=4+5-6-7)	(12) a
	RECEITAS CORRENTES	34.294.826,24	306.983,74	32.613.532,45	21.958,15	32.539.756,96			32.539.756,96	358.801,08	94.9
01	IMPOSTOS DIRECTOS	14.468.022,56		13.845.376,35		13.845.376,35			13.845.376,35		95.7
0102	OUTROS	14.468.022,56		13.845.376,35		13.845.376,35			13.845.376,35		95.7
010202	IMPOSTO MUNICIPAL IMOVEIS (IMI)	7.603.541,96		9.378.194,34		9.378.194,34			9.378.194,34		123.3
010203	IMPOSTO UNICO DE CIRCULAÇÃO	1.300.034,73		1.135.965,46		1.135.965,46			1.135.965,46		87.4
010204	IMPOSTO MUNICIPAL DE TRANSAÇÕES (IMI)	4.296.211,50		2.802.774,75		2.802.774,75			2.802.774,75		65.2
010205	DERRAMA	1.268.234,37		528.441,80		528.441,80			528.441,80		41.7
02	IMPOSTOS INDIRECTOS	824.154,36	180.890,28	659.462,56	2.699,19	656.117,94			656.117,94	181.535,71	79.6
0202	OUTROS	824.154,36	180.890,28	659.462,56	2.699,19	656.117,94			656.117,94	181.535,71	79.6
020206	IMPOSTOS INDIRECTOS ESPECÍFICOS DAS AUTARQUIAS LOCAIS	824.154,36	180.890,28	659.462,56	2.699,19	656.117,94			656.117,94	181.535,71	79.6
02020601	MERCADOS E FEIRAS	20.498,57	7.837,05	21.245,99		21.545,26			21.545,26	7.537,78	105.1
02020602	LOTEAMENTO E OBRAS	569.658,12	3.251,89	422.405,63		422.405,63			422.405,63	3.251,89	74.2
0202060201	LICENCIAMENTOS DE OBRAS	152.191,66	3.251,89	91.048,48		91.048,48			91.048,48	3.251,89	59.8
0202060202	SERVIÇOS DE URBANIZAÇÃO	417.466,46		331.357,15		331.357,15			331.357,15		79.4
02020603	OCUPAÇÃO DA VIA PUBLICA	61.268,35	155.499,69	44.791,54	2.610,60	46.177,44			46.177,44	151.503,19	75.4
02020605	PUBLICIDADE	96.107,46	14.126,42	95.269,11	88,59	90.219,75			90.219,75	19.087,19	93.9
02020699	OUTROS	76.621,86	175,23	75.750,29		75.769,86			75.769,86	155,66	98.9
0202069901	TMDP	5.219,46		15.726,64		15.726,64			15.726,64		301.3
0202069999	OUTROS	71.402,40	175,23	60.023,65		60.043,22			60.043,22	155,66	84.1
020206999901	ALVARAS	328,92	25,38	343,25		343,25			343,25	25,38	104.4
020206999902	VISTORIAS	3.650,87	100,08	2.546,38		2.546,38			2.546,38	100,08	69.7
020206999903	CICLOMOTORES E OUTROS VEICULOS	58,23		9,52		9,52			9,52		16.3
020206999999	DIVERSOS	67.364,38	49,77	57.124,50		57.144,07			57.144,07	30,20	84.8
04	TAXAS, MULTAS E OUTRAS PENALIDADES	1.446.203,50	96.614,22	1.002.609,51	10.928,62	959.945,82			959.945,82	128.349,29	66.4
0401	TAXAS	1.332.361,39	85.198,63	920.076,37	10.928,62	877.379,21			877.379,21	116.967,17	65.9
040123	TAXAS ESPECÍFICAS DAS AUTARQUIAS LOCAIS	1.332.361,39	85.198,63	920.076,37	10.928,62	877.379,21			877.379,21	116.967,17	65.9
04012301	MERCADOS E FEIRAS	281.144,35	10.914,36	234.225,18	96,00	235.333,24			235.333,24	9.710,30	83.7
04012302	LOTEAMENTO E OBRAS	951.687,20	28.580,99	594.540,67		570.373,94			570.373,94	52.747,72	59.9
0401230201	LICENCIAMENTOS DE OBRAS	310.941,29	22.628,96	214.574,83		212.935,48			212.935,48	24.268,31	68.5
0401230203	INFRAESTRUTURAS URBANISTICAS	640.745,91	5.952,03	379.965,84		357.438,46			357.438,46	28.479,41	55.8
04012303	OCUPAÇÃO DE VIA PUBLICA	21.059,54	44.882,39	47.955,53	10.793,48	28.357,10			28.357,10	53.687,34	134.7
04012305	CAÇA, USO E PORTE DE ARMA	630,93		59,55		59,55			59,55		9.4
04012399	OUTRAS	77.839,37	820,89	43.295,44	39,14	43.255,38			43.255,38	821,81	55.6
0401239902	TAXA PELA EMISÃO DO CERTIFICADO DE REGISTO	23,38		290,50		290,50			290,50		1242.5
0401239999	OUTRAS	77.815,99	820,89	43.004,94	39,14	42.964,88			42.964,88	821,81	55.2
040123999901	ALVARAS	1.583,11		453,34		453,34			453,34		28.6
040123999902	VISTORIAS	8.958,68	25,62	9.879,47		9.879,47			9.879,47	25,62	110.3
040123999903	CONTROLO METROLOGICO	16.508,72	108,31							108,31	
040123999904	CICLOMOTORES E OUTROS VEICULOS	3.276,53		1.789,18		1.789,18			1.789,18		54.6
040123999999	DIVERSOS	47.488,95	686,96	30.882,95	39,14	30.842,89			30.842,89	687,88	64.9
0402	MULTAS E OUTRAS PENALIDADES:	113.842,11	11.415,59	82.533,14		82.566,61			82.566,61	11.382,12	72.5
040201	JUROS DE MORA	5.816,53		7.298,54		7.298,54			7.298,54		125.5
040204	COIMAS E PENALIDADES POR CONTRA ORDENAÇÕES	98.833,12	6.113,30	64.508,63		64.542,10			64.542,10	6.079,83	65.3
040299	MULTAS E PEANLIDADES DIVERSAS	9.192,46	5.302,29	10.725,97		10.725,97			10.725,97	5.302,29	116.7
04029901	TAXAS DE RELAXE	8.075,38	5.302,29	10.725,97		10.725,97			10.725,97	5.302,29	132.8
04029999	OUTRAS	1.117,08									
05	RENDIMENTOS DE PROPRIEDADE	110.000,00		102.346,37		102.346,37			102.346,37		93.0
0502	JUROS-SOCIEDADES FINANCEIRAS	30.000,00		34.745,02		34.745,02			34.745,02		115.8

a) (12 = 10 / 3 * 100)

ENTIDADE MVC - MUNICIPIO DE VIANA DO CASTELO

CLASSIFICAÇÃO ECONÓMICA		PREVISÕES CORRIGIDAS	RECEITAS POR COBRAR NO INICIO DO ANO	RECEITAS LIQUIDADAS	LIQUIDAÇÕES ANULADAS	RECEITAS COBRADAS BRUTAS	REEMBOLSOS/RESTITUIÇÕES		RECEITA COBRADA LIQUIDA	RECEITAS POR COBRAR NO FINAL DO ANO	GRAU EXEC. FINAN DAS REC. (12) a
CÓDIGO	DESCRIÇÃO						EMITIDOS	PAGOS			
(1)	(2)	(3)	(4)	(5)	(6)	(7)	(8)	(9)	(10 = 7-9)	(11=4+5-6-7)	(12) a
050201	BANCOS E OUTRAS INSTITUIÇÕES FINANCEIRAS	30.000,00		34.745,02		34.745,02			34.745,02		115.8
0507	DIVIDENDOS E PARTICIPAÇÕES NOS LUCROS DE SOCIEDADES E QUASE-SOCIEDADES NÃO FINANCEIRAS	80.000,00		67.601,35		67.601,35			67.601,35		84.5
050702	EMPRESAS PUBLICAS MUNICIPAIS E INTERMUNICIPAIS	20.000,00		19.695,42		19.695,42			19.695,42		98.5
050799	OUTRAS	60.000,00		47.905,93		47.905,93			47.905,93		79.8
06	TRANSFERÊNCIAS CORRENTES	14.697.257,00		13.846.962,79		13.846.962,79			13.846.962,79		94.2
0601	SOCIEDADES E QUASE-SOCIEDADES NÃO FINANCEIRAS	65.000,00		81.120,83		81.120,83			81.120,83		124.8
060101	PÚBLICAS	65.000,00		81.120,83		81.120,83			81.120,83		124.8
06010199	OUTRAS	65.000,00		81.120,83		81.120,83			81.120,83		124.8
0603	ADMINISTRAÇÃO CENTRAL	13.807.257,00		12.899.941,45		12.899.941,45			12.899.941,45		93.4
060301	ESTADO	13.207.257,00		12.382.288,67		12.382.288,67			12.382.288,67		93.8
06030101	FUNDO DE EQUILIBRIO FINANCEIRO	6.828.659,00		6.828.659,00		6.828.659,00			6.828.659,00		100.0
06030102	FUNDO SOCIAL MUNICIPAL	1.323.650,00		1.323.650,00		1.323.650,00			1.323.650,00		100.0
06030103	PARTICIPAÇÃO VARIÁVEL NO IRS	2.479.948,00		2.479.948,00		2.479.948,00			2.479.948,00		100.0
06030199	OUTRAS	2.575.000,00		1.750.031,67		1.750.031,67			1.750.031,67		68.0
0603019901	DREN	2.105.000,00		1.525.505,35		1.525.505,35			1.525.505,35		72.5
060301990101	ENCARGOS COM PESSOAL ACCAO EDUCATIVA	370.000,00		419.354,12		419.354,12			419.354,12		113.3
060301990102	COMPART. COMPONENTE ANIMAÇÃO SOCIO-EDUCATIVA	520.000,00									
060301990103	ACTIVIDADE DE ENRIQUECIMENTO CURRICULAR 1º CICLO	900.000,00		808.748,50		808.748,50			808.748,50		89.9
060301990104	COMPARTICIPAÇÃO REFEIÇÕES 1º CICLO	315.000,00		297.402,73		297.402,73			297.402,73		94.4
0603019902	TRANSPORTES ESCOLARES	260.000,00		218.599,00		218.599,00			218.599,00		84.1
0603019903	SERVIÇO NACIONAL DE BOMBEIROS-SNB	160.000,00		5.927,32		5.927,32			5.927,32		3.7
0603019999	OUTRAS	50.000,00									
060307	SERVIÇOS E FUNDOS AUTÓNOMOS	600.000,00		517.652,78		517.652,78			517.652,78		86.3
06030799	OUTROS	600.000,00		517.652,78		517.652,78			517.652,78		86.3
0608	FAMÍLIAS	825.000,00		865.900,51		865.900,51			865.900,51		105.0
060801	FAMÍLIAS	825.000,00		865.900,51		865.900,51			865.900,51		105.0
06080101	TRANSPORTES ESCOLARES	50.000,00		46.327,82		46.327,82			46.327,82		92.7
06080102	PROLONGAMENTO DE HORARIOS	75.000,00		62.440,11		62.440,11			62.440,11		83.3
06080103	CANTINAS	700.000,00		757.132,58		757.132,58			757.132,58		108.2
07	VENDA DE BENS E SERVIÇOS CORRENTES	2.576.700,98	29.010,64	2.945.607,63	8.330,34	2.919.340,45			2.919.340,45	46.947,48	113.3
0701	VENDA DE BENS	8.594,82		25.073,41		25.073,41			25.073,41		291.7
070102	LIVROS E DOCUMENTAÇÃO TÉCNICA	7.093,14		14.832,59		14.832,59			14.832,59		209.1
070103	PUBLICAÇÕES E IMPRESSOS	1.369,00									
070199	OUTROS BENS	132,68		10.240,82		10.240,82			10.240,82		7718.4
0702	SERVIÇOS	806.758,52	7.163,93	883.645,52	83,03	867.820,74			867.820,74	22.905,68	107.6
070209	SERVIÇOS ESPECÍFICOS DAS AUTARQUIAS	806.758,52	7.163,93	883.645,52	83,03	867.820,74			867.820,74	22.905,68	107.6
07020903	TRANSPORTES COLECTIVOS DE PESSOAS E MERCADORIAS	2.100,00		5.953,83		5.953,83			5.953,83		283.5
0702090399	OUTROS	2.100,00		5.953,83		5.953,83			5.953,83		283.5
07020905	CEMITERIOS	14.190,85	14,46	10.653,06		10.653,06			10.653,06	14,46	75.1
07020906	MERCADOS E FEIRAS	3.226,40	41,88	1.784,91		1.820,29			1.820,29	6,50	56.4
07020907	PARQUES DE ESTACIONAMENTO	59.437,84		71.035,45		71.035,45			71.035,45		119.5
07020999	OUTROS SERVIÇOS	727.803,43	7.107,59	794.218,27	83,03	778.358,11			778.358,11	22.884,72	106.9
0703	RENDAS	1.761.347,64	21.846,71	2.036.888,70	8.247,31	2.026.446,30			2.026.446,30	24.041,80	115.1
070301	HABITAÇÕES	111.095,29		120.154,33		120.154,33			120.154,33		108.2

a) (12 = 10 / 3 * 100)

ENTIDADE MVC - MUNICIPIO DE VIANA DO CASTELO

CLASSIFICAÇÃO ECONÓMICA		PREVISÕES CORRIGIDAS	RECEITAS POR COBRAR NO INICIO DO ANO	RECEITAS LIQUIDADAS	LIQUIDAÇÕES ANULADAS	RECEITAS COBRADAS BRUTAS	REEMBOLSOS/RESTITUIÇÕES		RECEITA COBRADA LIQUIDA	RECEITAS POR COBRAR NO FINAL DO ANO	GRAU EXEC. FINAN DAS REC. (12) a
CÓDIGO	DESCRIÇÃO						EMITIDOS	PAGOS			
(1)	(2)	(3)	(4)	(5)	(6)	(7)	(8)	(9)	(10 = 7-9)	(11=4+5-6-7)	(12) a
070302	EDIFÍCIOS	54.985,46		182.827,62		182.827,62			182.827,62		332.5
070399	OUTRAS	1.595.266,89	21.846,71	1.733.906,75	8.247,31	1.723.464,35			1.723.464,35	24.041,80	108.0
07039901	CENTRO COORDENAÇÃO DE TRANSPORTES	114.295,72	6.817,68	111.746,88	4.320,68	101.762,51			101.762,51	12.481,37	89.0
07039902	CONCESSÃO EDP	1.421.804,28		1.545.496,62		1.545.496,62			1.545.496,62		108.7
07039999	OUTROS	59.166,89	15.029,03	76.663,25	3.926,63	76.205,22			76.205,22	11.560,43	128.8
08	OUTRAS RECEITAS CORRENTES	172.487,84	468,60	211.167,24		209.667,24			209.667,24	1.968,60	121.6
0801	OUTRAS	172.487,84	468,60	211.167,24		209.667,24			209.667,24	1.968,60	121.6
080199	OUTRAS	172.487,84	468,60	211.167,24		209.667,24			209.667,24	1.968,60	121.6
08019999	DIVERSAS	172.487,84	468,60	211.167,24		209.667,24			209.667,24	1.968,60	121.6
0801999901	REPOSIÇÕES NÃO ABATIDAS NOS PAGAMENTOS	170,75	468,60	492,60		492,60			492,60	468,60	288.5
0801999999	OUTRAS	172.317,09		210.674,64		209.174,64			209.174,64	1.500,00	121.4
	RECEITAS DE CAPITAL	33.970.362,66	532.289,98	17.392.802,89		17.885.632,35			17.885.632,35	39.460,52	52.7
09	VENDAS DE BENS DE INVESTIMENTO	6.500.000,00		2.347.553,20		2.347.553,20			2.347.553,20		36.1
0901	TERRENOS	1.500.000,00		2.347.553,20		2.347.553,20			2.347.553,20		156.5
090101	SOCIEDADES E QUASE-SOCIEDADES NÃO FINANCEIRAS	1.500.000,00		2.347.553,20		2.347.553,20			2.347.553,20		156.5
0903	EDIFÍCIOS	5.000.000,00									
090303	ADMISTRAÇÃO PÚBLICA-ADMNISTRAÇÃO CENTRAL-ESTADO	5.000.000,00									
10	TRANSFERÊNCIAS DE CAPITAL	27.400.362,66	532.289,98	9.439.222,39		9.932.051,85			9.932.051,85	39.460,52	36.2
1001	SOCIEDADES E QUASE-SOCIEDADES NÃO FINANCEIRAS	1.083.689,98									
100101	PÚBLICAS	1.083.689,98									
10010101	EMPRESAS PUBLICAS	1.083.689,98									
1003	ADMINISTRAÇÃO CENTRAL ESTADO	25.980.225,25	532.289,98	9.155.547,80		9.648.377,26			9.648.377,26	39.460,52	37.1
100301	ESTADO	4.877.440,00		4.538.735,02		4.538.735,02			4.538.735,02		93.1
10030101	FUNDO DE EQUILIBRIO FINANCEIRO	4.552.440,00		4.538.735,02		4.538.735,02			4.538.735,02		99.7
10030104	COOPERAÇÃO E TECNICA E FINANCEIRA	250.000,00									
1003010401	DIRECÇÃO GERAL DA ADMINISTRAÇÃO LOCAL-DGAL	50.000,00									
1003010403	DIRECÇÃO REGIONAL AMBIENTE	50.000,00									
1003010405	ORDENAMENTO TERRITORIO NORTE	50.000,00									
1003010407	DIRECÇÃO GERAL TRANSPORTES TERRESTRES-DGTT	50.000,00									
1003010407	DIRECÇÃO REGIONAL EDUCAÇÃO NORTE-DREN	50.000,00									
1003010499	OUTROS	50.000,00									
10030199	OUTROS	75.000,00									
1003019905	SERVIÇO NACIONAL DE BOMBEIROS-SNB	50.000,00									
1003019999	OUTRAS	25.000,00									
100307	ESTADO - PARTICIPAÇÃO COMUNITÁRIA EM PROJECTOS CO-FINANCIADOS	18.150.785,75		3.748.850,00		3.748.850,00			3.748.850,00		20.7
10030701	FEDER	18.150.785,75		3.748.850,00		3.748.850,00			3.748.850,00		20.7
1003070101	URBCOM	120.684,42									
1003070102	INTERREG III	1.546.978,00		814.704,43		814.704,43			814.704,43		52.7
1003070103	ON - OPERAÇÃO NORTE	10.016.613,00		1.332.567,20		1.332.567,20			1.332.567,20		13.3
1003070104	POA	6.416.510,33		1.510.297,44		1.510.297,44			1.510.297,44		23.5
1003070199	OUTROS	50.000,00		91.280,93		91.280,93			91.280,93		182.6
100308	SERVIÇOS E FUNDOS AUTÓNOMOS	2.951.999,50	532.289,98	867.962,78		1.360.792,24			1.360.792,24	39.460,52	46.1

a) (12 = 10 / 3 * 100)

ENTIDADE MVC - MUNICIPIO DE VIANA DO CASTELO

CLASSIFICAÇÃO ECONÓMICA		PREVISÕES CORRIGIDAS	RECEITAS POR COBRAR NO INICIO DO ANO	RECEITAS LIQUIDADAS	LIQUIDAÇÕES ANULADAS	RECEITAS COBRADAS BRUTAS	REEMBOLSOS/RESTITUIÇÕES		RECEITA COBRADA LIQUIDA	RECEITAS POR COBRAR NO FINAL DO ANO	GRAU EXEC. FINAN DAS REC. (12) a
CÓDIGO	DESCRIÇÃO						EMITIDOS	PAGOS			
(1)	(2)	(3)	(4)	(5)	(6)	(7)	(8)	(9)	(10 = 7-9)	(11=4+5-6-7)	(12) a
10030801	INSTITUTO DA HABITAÇÃO E DA REABILITAÇÃO URBANA - IHRU	25.000,00									
10030803	FUNDO DE TURISMO	25.000,00									
10030806	PIQTUR	609.507,78		204.429,19		204.429,19			204.429,19		33.5
10030807	MINISTERIO DA CULTURA	50.000,00									
10030808	IGAPHE	20.000,00									
10030809	IPLB	748.965,50		86.866,00		86.866,00			86.866,00		11.6
10030810	IFADAP	629.841,58		460.032,91		460.032,91			460.032,91		73.0
1003081001	AGRIS	479.607,13		304.690,08		304.690,08			304.690,08		63.5
1003081002	FUNDO FLORESTAL	150.234,45		155.342,83		155.342,83			155.342,83		103.4
10030812	INAG	818.684,64									
10030899	OUTROS	25.000,00	532.289,98	116.634,68		609.464,14			609.464,14	39.460,52	2437.9
1005	ADMINISTRAÇÃO LOCAL	336.447,43		283.674,59		283.674,59			283.674,59		84.3
100501	CONTINENTE	336.447,43		283.674,59		283.674,59			283.674,59		84.3
10050101	VALIMAR - COMUNIDADE URBANA	286.447,43		278.981,09		278.981,09			278.981,09		97.4
10050199	OUTRAS	50.000,00		4.693,50		4.693,50			4.693,50		9.4
12	PASSIVOS FINANCEIROS	20.000,00		5.601.387,81		5.601.387,81			5.601.387,81		28006.9
1205	EMPRÉSTIMOS A CURTO PRAZO	10.000,00									
120502	SOCIEDADES FINANCEIRAS	10.000,00									
1206	EMPRÉSTIMOS A MÉDIO E LONGO PRAZOS	10.000,00		5.601.387,81		5.601.387,81			5.601.387,81		56013.9
120602	SOCIEDADES FINANCEIRAS	10.000,00		5.601.387,81		5.601.387,81			5.601.387,81		56013.9
13	OUTRAS RECEITAS DE CAPITAL	50.000,00		4.639,49		4.639,49			4.639,49		9.3
1301	OUTRAS	50.000,00		4.639,49		4.639,49			4.639,49		9.3
130199	OUTRAS	50.000,00		4.639,49		4.639,49			4.639,49		9.3
	OUTRAS RECEITAS	338.903,99		338.903,99		338.903,99			338.903,99		100.0
16	SALDO DA GERÊNCIA ANTERIOR	338.903,99		338.903,99		338.903,99			338.903,99		100.0
1601	SALDO ORÇAMENTAL	338.903,99		338.903,99		338.903,99			338.903,99		100.0
160101	NA POSSE DO SERVIÇO	338.903,99		338.903,99		338.903,99			338.903,99		100.0
TOTAL		68.604.092,89	839.273,72	50.345.239,33	21.958,15	50.764.293,30			50.764.293,30	398.261,60	74.0

a) (12 = 10 / 3 * 100)

ORGÃO EXECUTIVO

Em ____ de _____ de ____

ORGÃO DELIBERATIVO

Em ____ de _____ de ____

CLASSIFICAÇÃO		DOTAÇÕES	COMPROMISSOS ASSUMIDOS			DESPESA PAGA	DIFERENÇAS			GRAU DE EXECUÇÃO ORÇAMENTAL DA DESPESA (11) a)
			EXERCÍCIO	EXERCÍCIOS FUTUROS	TOTAL		DOTAÇÃO NÃO COMPROMETIDA (8 = 3 - 4)	SALDO (9 = 3 - 7)	COMPROMISSOS POR PAGAR (10 = 4 - 7)	
ECONÓMICA (1)	DESCRIÇÃO (2)	CORRIGIDAS (3)	(4)	(5)	(6)	(7)	(8)	(9)	(10)	(11)
	DESPESAS CORRENTES	27.545.408,57	26.737.695,89		26.737.695,89	24.980.459,80	807.712,68	2.564.948,77	1.757.236,09	90.69
01	DESPESAS COM O PESSOAL	11.906.751,07	11.866.775,16		11.866.775,16	11.705.378,35	39.975,91	201.372,72	161.396,81	98.31
0101	REMUNERAÇÕES CERTAS E PERMANENTES	8.899.909,97	8.899.909,97		8.899.909,97	8.899.909,97				100.00
010101	TITULARES DE ÓRGÃOS DE SOBERANIA E MEMBROS DE ÓRGÃOS AUTÁRQUICOS	231.975,62	231.975,62		231.975,62	231.975,62				100.00
010103	PESSOAL DOS QUADROS-REGIME DA FUNÇÃO PÚBLICA	5.983.643,16	5.983.643,16		5.983.643,16	5.983.643,16				100.00
010106	PESSOAL CONTRATADO A TERMO	563.291,52	563.291,52		563.291,52	563.291,52				100.00
010109	PESSOAL EM QUALQUER OUTRA SITUAÇÃO	75.751,45	75.751,45		75.751,45	75.751,45				100.00
010111	REPRESENTAÇÃO	83.709,87	83.709,87		83.709,87	83.709,87				100.00
01011101	MEMBROS DOS ÓRGÃOS AUTÁRQUICOS	47.505,72	47.505,72		47.505,72	47.505,72				100.00
01011102	PESSOAL DOS QUADROS	34.026,99	34.026,99		34.026,99	34.026,99				100.00
01011199	OUTROS	2.177,16	2.177,16		2.177,16	2.177,16				100.00
010112	SUPLIMENTOS E PRÉMIOS	26.837,18	26.837,18		26.837,18	26.837,18				100.00
010113	SUBSÍDIO DE REFECIÇÃO	620.144,52	620.144,52		620.144,52	620.144,52				100.00
01011301	S.REF. PESSOAL QUADROS	539.770,23	539.770,23		539.770,23	539.770,23				100.00
01011302	S.REF. PESSOAL Q. O. SITUAÇÃO	72.700,68	72.700,68		72.700,68	72.700,68				100.00
01011303	S.REF. M. ÓRGÃOS AUTARQUICOS	7.673,61	7.673,61		7.673,61	7.673,61				100.00
010114	SUBSÍDIOS DE FÉRIAS E NATAL	1.174.893,47	1.174.893,47		1.174.893,47	1.174.893,47				100.00
01011401	S.NAT. PESSOAL QUADROS	1.033.509,89	1.033.509,89		1.033.509,89	1.033.509,89				100.00
01011402	S.NAT. PESSOAL Q. O. SITUAÇÃO	141.383,58	141.383,58		141.383,58	141.383,58				100.00
010115	REMUNERAÇÕES POR DOENÇA E MATERNIDADE / PATERNIDADE	139.663,18	139.663,18		139.663,18	139.663,18				100.00
0102	ABONOS VARIÁVEIS OU EVENTUAIS	936.544,39	896.568,48		896.568,48	896.568,48	39.975,91	39.975,91		95.73
010202	HORAS EXTRA-ORDINÁRIAS	519.898,85	519.898,85		519.898,85	519.898,85				100.00
010204	AJUDAS DE CUSTO	113.493,91	103.275,60		103.275,60	103.275,60	10.218,31	10.218,31		91.00
010205	ABONO PARA FALHAS	6.557,76	6.557,76		6.557,76	6.557,76				100.00
010206	FORMAÇÃO	483,60	483,60		483,60	483,60				100.00
010211	SUBSÍDIO DE TURNO	250.327,21	250.327,21		250.327,21	250.327,21				100.00
010212	INDEMNIZAÇÕES POR CESSAÇÃO DE FUNÇÕES	2.674,98	2.674,98		2.674,98	2.674,98				100.00
010213	OUTROS SUPLEMENTOS E PRÉMIOS	43.108,08	13.350,48		13.350,48	13.350,48	29.757,60	29.757,60		30.97
01021301	SENHAS PRESENÇA	43.108,08	13.350,48		13.350,48	13.350,48	29.757,60	29.757,60		30.97
0103	SEGURANÇA SOCIAL	2.070.296,71	2.070.296,71		2.070.296,71	1.908.899,90		161.396,81	161.396,81	92.20
010301	ENCARGOS COM A SAÚDE	514.326,74	514.326,74		514.326,74	352.929,93		161.396,81	161.396,81	68.62
010302	OUTROS ENCARGOS COM A SAÚDE	597,62	597,62		597,62	597,62				100.00
01030201	DESPESAS DE SAUDE	597,62	597,62		597,62	597,62				100.00
010303	SUBSÍDIO FAMILIAR A CRIANÇAS E JOVENS	113.282,43	113.282,43		113.282,43	113.282,43				100.00
010304	OUTRAS PRESTAÇÕES FAMILIARES	59.812,62	59.812,62		59.812,62	59.812,62				100.00
010305	CONTRIBUIÇÕES PARA A SEGURANÇA SOCIAL	1.294.427,75	1.294.427,75		1.294.427,75	1.294.427,75				100.00
01030501	ASSIST. DOENÇA FUNCIONÁRIOS PÚBLICOS	26,13	26,13		26,13	26,13				100.00
01030502	SEGURANÇA SOCIAL DOS FUNCIONÁRIOS PÚBLICOS	1.294.401,62	1.294.401,62		1.294.401,62	1.294.401,62				100.00
0103050201	CAIXA GERAL APOSENTAÇÕES	1.115.322,53	1.115.322,53		1.115.322,53	1.115.322,53				100.00
0103050202	REGIME GERAL	179.079,09	179.079,09		179.079,09	179.079,09				100.00
010306	ACIDENTES EM SERVIÇOS E DOENÇAS PROFISSIONAIS	12.972,11	12.972,11		12.972,11	12.972,11				100.00
010308	OUTRAS PENSÕES	2.542,02	2.542,02		2.542,02	2.542,02				100.00
010309	SEGUROS	72.335,42	72.335,42		72.335,42	72.335,42				100.00
01030901	SEGUROS DE ACIDENTES DE TRABALHO E DOENÇAS PROF.	72.335,42	72.335,42		72.335,42	72.335,42				100.00
02	AQUISIÇÃO DE BENS E SERVIÇOS	11.768.115,02	11.128.128,97		11.128.128,97	9.532.289,69	639.986,05	2.235.825,33	1.595.839,28	81.00
0201	AQUISIÇÃO DE BENS	3.101.960,99	2.919.703,60		2.919.703,60	2.364.966,78	182.257,39	736.994,21	554.736,82	76.24
020101	MATÉRIAS-PRIMAS E SUBSIDIÁRIAS	270.260,00	226.621,34		226.621,34	147.879,94	43.638,66	122.380,06	78.741,40	54.72
020102	COMBUSTÍVEIS E LUBRIFICANTES	802.103,99	796.062,30		796.062,30	762.587,69	6.041,69	39.516,30	33.474,61	95.07
02010201	GASOLINA	1.600,00					1.600,00	1.600,00		
02010202	GASOLEO	567.103,99	565.610,82		565.610,82	565.610,82	1.493,17	1.493,17		99.74
02010299	OUTROS	233.400,00	230.451,48		230.451,48	196.976,87	2.948,52	36.423,13	33.474,61	84.39
020103	MUNIÇÕES, EXPLOSIVOS E ARTIFÍCIOS	500,00					500,00	500,00		
020104	LIMPEZA E HIGIENE	28.950,00	26.841,05		26.841,05	19.726,63	2.108,95	9.223,37	7.114,42	68.14
020107	VESTUÁRIO E ARTIGOS PESSOAIS	40.300,00	30.793,93		30.793,93	16.382,61	9.506,07	23.917,39	14.411,32	40.65
020108	MATERIAL DE ESCRITÓRIO	206.660,00	203.245,02		203.245,02	142.905,88	3.414,98	63.754,12	60.339,14	69.15
020111	MATERIAL DE CONSUMO CLÍNICO	200,00	56,42		56,42		143,58	200,00	56,42	
020112	MATERIAL DE TRANSPORTE- PEÇAS	71.600,00	65.863,71		65.863,71	40.433,75	5.736,29	31.166,25	25.429,96	56.47

CLASSIFICAÇÃO		DOTAÇÕES CORRIGIDAS	COMPROMISSOS ASSUMIDOS			DESPESA PAGA	DIFERENÇAS			GRAU DE EXECUÇÃO ORÇAMENTAL DA DESPESA (11) a)
ECONÓMICA (1)	DESCRIÇÃO (2)		EXERCÍCIO (4)	EXERCÍCIOS FUTUROS (5)	TOTAL (6)		DOTAÇÃO NÃO COMPROMETIDA (8 = 3 - 4)	SALDO (9 = 3 - 7)	COMPROMISSOS POR PAGAR (10 = 4 - 7)	
020114	OUTRO MATERIAL- PEÇAS	30.700,00	29.280,99		29.280,99	21.403,58	1.419,01	9.296,42	7.877,41	69.72
020115	PRÉMIOS, CONDECORAÇÕES E OFERTAS	205.500,00	199.978,47		199.978,47	172.353,43	5.521,53	33.146,57	27.625,04	83.87
020117	FERRAMENTAS E UTENSÍLIOS	14.300,00	12.437,09		12.437,09	7.484,08	1.862,91	6.815,92	4.953,01	52.34
020118	LIVROS E DOCUMENTAÇÃO TÉCNICA	5.900,00	3.058,52		3.058,52	2.696,71	2.841,48	3.203,29	361,81	45.71
020119	ARTIGOS HONORÍFICOS E DE DECORAÇÃO	18.700,00	14.770,68		14.770,68	10.421,13	3.929,32	8.278,87	4.349,55	55.73
020120	MATERIAL DE EDUCAÇÃO, CULTURA E RECREIO	104.500,00	101.792,06		101.792,06	81.113,87	2.707,94	23.386,13	20.678,19	77.62
020121	OUTROS BENS	1.301.787,00	1.208.902,02		1.208.902,02	939.577,48	92.884,98	362.209,52	269.324,54	72.18
0202	AQUISIÇÃO DE SERVIÇOS	8.666.154,03	8.208.425,37		8.208.425,37	7.167.322,91	457.728,66	1.498.831,12	1.041.102,46	82.70
020201	ENCARGOS DE INSTALAÇÕES	1.796.500,00	1.791.492,26		1.791.492,26	1.791.492,26	5.007,74	5.007,74		99.72
02020101	ELECTRICIDADE	1.794.900,00	1.791.180,06		1.791.180,06	1.791.180,06	3.719,94	3.719,94		99.79
02020109	OUTROS	1.600,00	312,20		312,20	1.287,20	1.287,80	1.287,80		19.51
020202	LIMPEZA E HIGIENE	121.300,00	118.281,65		118.281,65	93.044,47	3.018,35	28.255,53	25.237,18	76.71
020203	CONSERVAÇÃO DE BENS	268.800,00	261.889,62		261.889,62	182.108,14	6.910,38	86.691,86	79.781,48	67.75
020204	LOCAÇÃO DE EDIFÍCIOS	54.000,00	36.365,82		36.365,82	36.365,82	17.634,18	17.634,18		67.34
020205	LOCAÇÃO DE MATERIAL DE INFORMÁTICA	6.100,00	5.165,18		5.165,18		934,82	6.100,00	5.165,18	
020206	LOCAÇÃO DE MATERIAL DE TRANSPORTE	600,00					600,00	600,00		
020208	LOCAÇÃO DE OUTROS BENS	78.500,00	63.633,90		63.633,90	62.811,90	14.866,10	15.688,10	822,00	80.02
020209	COMUNICAÇÕES	295.400,00	283.507,03		283.507,03	280.394,51	11.892,97	15.005,49	3.112,52	94.92
02020901	TELEFONES	144.400,00	140.366,09		140.366,09	140.366,09	4.033,91	4.033,91		97.21
02020902	CORREIOS	101.500,00	98.361,46		98.361,46	98.361,46	3.138,54	3.138,54		96.91
02020909	OUTROS	49.500,00	44.779,48		44.779,48	41.666,96	4.720,52	7.833,04	3.112,52	84.18
020210	TRANSPORTES	901.100,00	890.678,04		890.678,04	774.071,63	10.421,96	127.028,37	116.606,41	85.90
02021001	TRANSPORTES ESCOLARES	900.000,00	890.678,04		890.678,04	774.071,63	9.321,96	125.928,37	116.606,41	86.01
02021009	OUTROS	1.100,00					1.100,00	1.100,00		
020211	REPRESENTAÇÃO DOS SERVIÇOS	1.000,00					1.000,00	1.000,00		
020212	SEGUROS	124.100,00	118.723,32		118.723,32	118.723,32	5.376,68	5.376,68		95.67
02021201	EDIFÍCIOS	28.600,00	28.094,75		28.094,75	28.094,75	505,25	505,25		98.23
02021202	VIATURAS	39.500,00	37.652,35		37.652,35	37.652,35	1.847,65	1.847,65		95.32
02021209	OUTROS	56.000,00	52.976,22		52.976,22	52.976,22	3.023,78	3.023,78		94.60
020213	DESLOCAÇÕES E ESTADAS	28.700,00	26.493,74		26.493,74	26.493,74	2.206,26	2.206,26		92.31
020214	ESTUDOS, PARCERES, PROJECTOS E CONSULTADORIA	89.900,00	87.089,19		87.089,19	8.602,55	2.810,81	81.297,45	78.486,64	9.57
020215	FORMAÇÃO	2.000,00	1.537,00		1.537,00	1.537,00	463,00	463,00		76.85
020216	SEMINÁRIOS, EXPOSIÇÕES E SIMILARES	7.600,00	6.957,50		6.957,50	6.957,50	642,50	642,50		91.55
020217	PUBLICIDADE	95.000,00	87.860,11		87.860,11	75.058,72	7.139,89	19.941,28	12.801,39	79.01
020218	VIGILÂNCIA E SEGURANÇA	200,00					200,00	200,00		
020219	ASSISTÊNCIA TÉCNICA	148.900,00	136.326,68		136.326,68	92.092,03	12.573,32	56.807,97	44.234,65	61.85
020220	OUTROS TRABALHOS ESPECIALIZADOS	1.491.306,00	1.451.807,79		1.451.807,79	1.328.558,81	39.498,21	162.747,19	123.248,98	89.09
020224	ENCARGOS DE COBRANÇA DE RECEITAS	429.000,00	363.444,33		363.444,33	363.444,33	65.555,67	65.555,67		84.72
020225	OUTROS SERVIÇOS	2.726.148,03	2.477.172,21		2.477.172,21	1.925.566,18	248.975,82	800.581,85	551.606,03	70.63
03	JUROS E OUTROS ENCARGOS	621.647,58	618.995,48		618.995,48	618.995,48	2.652,10	2.652,10		99.57
0301	JUROS DA DÍVIDA PÚBLICA	603.097,58	601.961,73		601.961,73	601.961,73	1.135,85	1.135,85		99.81
030103	SOCIEDADES FINANCEIRAS- BANCOS E OUTRAS INSTITUIÇÕES FINANCEIRAS	603.097,58	601.961,73		601.961,73	601.961,73	1.135,85	1.135,85		99.81
03010301	EMPRÉSTIMOS DE CURTO PRAZO	31.500,00	30.717,98		30.717,98	30.717,98	782,02	782,02		97.52
03010302	EMPRESTIMOS DE MÉDIO E LONGO PRAZO	571.597,58	571.243,75		571.243,75	571.243,75	353,83	353,83		99.94
0303	JUROS DE LOCAÇÃO FINANCEIRA	18.550,00	17.033,75		17.033,75	17.033,75	1.516,25	1.516,25		91.83
030305	MATERIAL DE TRANSPORTE	17.950,00	17.033,75		17.033,75	17.033,75	916,25	916,25		94.90
030306	MATERIAL DE INFORMÁTICA	500,00					500,00	500,00		
030307	MAQUINARIA E EQUIPAMENTO	100,00					100,00	100,00		
04	TRANSFERÊNCIAS CORRENTES	2.914.594,90	2.803.490,13		2.803.490,13	2.803.490,13	111.104,77	111.104,77		96.19
0403	ADMINISTRAÇÃO CENTRAL	200,00					200,00	200,00		
040301	ESTADO	100,00					100,00	100,00		
040305	SERVIÇOS E FUNDOS AUTÓNOMOS	100,00					100,00	100,00		
0405	ADMINISTRAÇÃO LOCAL	1.626.819,90	1.595.562,03		1.595.562,03	1.595.562,03	31.257,87	31.257,87		98.08
040501	CONTINENTE	1.626.819,90	1.595.562,03		1.595.562,03	1.595.562,03	31.257,87	31.257,87		98.08
04050102	FREGUESIAS	1.331.569,90	1.327.049,29		1.327.049,29	1.327.049,29	4.520,61	4.520,61		99.66
0405010201	PROCESSO ELEITORAL	4.700,00	4.515,62		4.515,62	4.515,62	184,38	184,38		96.08
0405010205	PESSOAL AUXILIAR	434.300,00	434.260,32		434.260,32	434.260,32	39,68	39,68		99.99
0405010208	OUTROS	892.569,90	888.273,35		888.273,35	888.273,35	4.296,55	4.296,55		99.52
04050104	ASSOCIAÇÕES DE MUNICÍPIOS	28.450,00	28.376,39		28.376,39	28.376,39	73,61	73,61		99.74
0405010401	VALINHAR - COMUNIDADE URBANA	28.450,00	28.376,39		28.376,39	28.376,39	73,61	73,61		99.74

MAPA DO CONTROLO ORÇAMENTAL DA DESPESA

ENTIDADE MVC - MUNICÍPIO DE VIANA DO CASTELO

ANO 2008
PAG. 4

CLASSIFICAÇÃO		DOTAÇÕES	COMPROMISSOS ASSUMIDOS			DESPESA PAGA	DIFERENÇAS			GRAU DE EXECUÇÃO ORÇAMENTAL DA DESPESA (11) a)
			EXERCÍCIO	EXERCÍCIOS FUTUROS	TOTAL		DOTAÇÃO NÃO COMPROMETIDA (8 = 3 - 4)	SALDO (9 = 3 - 7)	COMPROMISSOS POR PAGAR (10 = 4 - 7)	
ECONÓMICA (1)	DESCRIÇÃO (2)	CORRIGIDAS (3)	(4)	(5)	(6)	(7)	(8)	(9)	(10)	(11)
070205	MATERIAL DE TRANSPORTE	119.000,00	117.676,52		117.676,52	117.676,52	1.323,48	1.323,48		98.89
0703	BENS DE DOMÍNIO PÚBLICO	9.719.172,17	9.055.813,18		9.055.813,18	5.570.130,67	663.358,99	4.149.041,50	3.485.682,51	57.31
070303	OUTRAS CONSTRUÇÕES E INFRA-ESTRUTURAS	9.719.172,17	9.055.813,18		9.055.813,18	5.570.130,67	663.358,99	4.149.041,50	3.485.682,51	57.31
07030301	VIADUTOS, ARRUAMENTOS E OBRAS COMPLEMENTARES	6.501.571,56	6.054.406,37		6.054.406,37	4.091.423,94	447.165,19	2.410.147,62	1.962.982,43	62.93
07030308	VIAÇÃO RURAL	1.980.110,00	1.837.590,56		1.837.590,56	752.291,26	142.519,44	1.227.818,74	1.085.299,30	37.99
0703030801	REDE VIÁRIA MUNICIPAL - CONSERVAÇÃO	400.000,00	355.585,90		355.585,90	138.621,46	44.414,10	261.378,54	216.964,44	34.66
0703030802	REDE VIÁRIA MUNICIPAL - OBRAS	1.580.110,00	1.482.004,66		1.482.004,66	613.669,80	98.105,34	966.440,20	868.334,86	38.84
07030313	OUTROS	1.237.490,61	1.163.816,25		1.163.816,25	726.415,47	73.674,36	511.075,14	437.400,78	58.70
08	TRANSFERÊNCIAS DE CAPITAL	7.477.027,75	6.950.198,53		6.950.198,53	6.950.198,53	526.829,22	526.829,22		92.95
0801	SOCIEDADES E QUASE-SOCIEDADES NÃO FINANCEIRAS	719.124,96	656.493,35		656.493,35	656.493,35	62.631,61	62.631,61		91.29
080101	PÚBLICAS	719.124,96	656.493,35		656.493,35	656.493,35	62.631,61	62.631,61		91.29
08010101	EMP. PÚBLICAS MUNICIPAIS E INTERMUNICIPAIS	719.024,96	656.493,35		656.493,35	656.493,35	62.531,61	62.531,61		91.30
08010102	OUTRAS	100,00					100,00	100,00		
0805	ADMINISTRAÇÃO LOCAL	5.789.902,79	5.362.551,02		5.362.551,02	5.362.551,02	427.351,77	427.351,77		92.62
080501	CONTINENTE	5.789.902,79	5.362.551,02		5.362.551,02	5.362.551,02	427.351,77	427.351,77		92.62
08050102	FREGUESIAS	4.603.502,79	4.176.334,06		4.176.334,06	4.176.334,06	427.168,73	427.168,73		90.72
0805010201	MELHORAMENTOS	1.140.269,54	1.137.057,04		1.137.057,04	1.137.057,04	3.212,50	3.212,50		99.72
0805010202	SEDES DE JUNTAS E CENTROS CÍVICOS	206.000,00	188.750,00		188.750,00	188.750,00	17.250,00	17.250,00		91.63
0805010203	ARRANJOS URBANÍSTICOS	79.000,00	48.000,00		48.000,00	48.000,00	31.000,00	31.000,00		60.76
0805010204	MAQUINARIA E EQUIPAMENTO DE TRANSPORTE	207.500,00	207.450,00		207.450,00	207.450,00	50,00	50,00		99.98
0805010206	VIAÇÃO RURAL	1.978.733,25	1.635.656,24		1.635.656,24	1.635.656,24	343.077,01	343.077,01		82.66
0805010207	PAVILHÕES DESPORTIVOS	117.000,00	116.783,00		116.783,00	116.783,00	217,00	217,00		99.81
0805010208	OUTRAS TRANSFERÊNCIAS	875.000,00	842.637,78		842.637,78	842.637,78	32.362,22	32.362,22		96.30
08050104	ASSOCIAÇÕES DE MUNICÍPIOS	64.400,00	64.332,75		64.332,75	64.332,75	67,25	67,25		99.90
08050108	OUTROS	1.122.000,00	1.121.884,21		1.121.884,21	1.121.884,21	115,79	115,79		99.99
0807	INSTITUIÇÕES SEM FINS LUCRATIVOS	825.000,00	788.352,29		788.352,29	788.352,29	36.647,71	36.647,71		95.56
080701	INSTITUIÇÕES SEM FINS LUCRATIVOS	825.000,00	788.352,29		788.352,29	788.352,29	36.647,71	36.647,71		95.56
0808	FAMÍLIAS	143.000,00	142.801,87		142.801,87	142.801,87	198,13	198,13		99.86
080802	OUTRAS	143.000,00	142.801,87		142.801,87	142.801,87	198,13	198,13		99.86
09	ACTIVOS FINANCEIROS	5.000,00					5.000,00	5.000,00		
0905	EMPRÉSTIMOS A CURTO PRAZO	100,00					100,00	100,00		
090508	ADMINISTRAÇÃO PÚBLICA - ADMINISTRAÇÃO LOCAL- CONTINENTE	100,00					100,00	100,00		
0906	EMPRÉSTIMOS A MÉDIO E LONGO PRAZOS	200,00					200,00	200,00		
090608	ADMINISTRAÇÃO PÚBLICA- ADMINSTRAÇÃO LOCAL- CONTINENTE	100,00					100,00	100,00		
090613	FAMÍLIAS - OUTRAS	100,00					100,00	100,00		
0908	UNIDADES DE PARTICIPAÇÃO	4.700,00					4.700,00	4.700,00		
090802	SOCIEDADES E QUASE-SOCIEDADES NÃO FINANCEIRAS- PÚBLICAS	4.700,00					4.700,00	4.700,00		
10	PASSIVOS FINANCEIROS	1.451.569,57	1.450.628,28		1.450.628,28	1.450.628,28	941,29	941,29		99.94
1005	EMPRÉSTIMOS A CURTO PRAZO	500,00					500,00	500,00		
100503	SOCIEDADES FINANCEIRAS- BANCOS E OUTRAS INSTITUIÇÕES FINANCEIRAS	500,00					500,00	500,00		
10050301	AMORTIZAÇÃO DE EMPRESTIMOS	500,00					500,00	500,00		
1006	EMPRÉSTIMOS A MÉDIO E LONGO PRAZOS	1.451.069,57	1.450.628,28		1.450.628,28	1.450.628,28	441,29	441,29		99.97
100603	SOCIEDADES FINANCEIRAS- BANCOS E OUTRAS INSTITUIÇÕES FINANCEIRAS	1.451.069,57	1.450.628,28		1.450.628,28	1.450.628,28	441,29	441,29		99.97
11	OUTRAS DESPESAS DE CAPITAL	140.000,00	93.460,00		93.460,00	93.460,00	46.540,00	46.540,00		66.76
1102	DIVERSAS	140.000,00	93.460,00		93.460,00	93.460,00	46.540,00	46.540,00		66.76
110201	RESTITUIÇÕES	25.000,00					25.000,00	25.000,00		
110299	OUTRAS	115.000,00	93.460,00		93.460,00	93.460,00	21.540,00	21.540,00		81.27
TOTAL		68.604.092,89	64.766.377,48		64.766.377,48	49.716.991,63	3.837.715,41	18.887.101,26	15.049.385,85	72.47

a) (11 = 7 / 3 * 100)

ORGÃO EXECUTIVO

Em ___ de _____ de ____

ORGÃO DELIBERATIVO

Em ___ de _____ de ____

MAPA DO CONTROLO ORÇAMENTAL DA DESPESA POR CLASSIFICAÇÃO ORÇAMENTAL

ENTIDADE MVC - MUNICÍPIO DE VIANA DO CASTELO

ANO 2008

PAG. 1

CLASSIFICAÇÃO		DOTAÇÕES CORRIGIDAS	COMPROMISSOS ASSUMIDOS			DESPESA PAGA	DIFERENÇAS			GRAU DE EXECUÇÃO ORÇAMENTAL DA DESPESA (11) a)
CÓDIGO (1)	DESCRIÇÃO (2)		EXERCÍCIO (4)	EXERCÍCIOS FUTUROS (5)	TOTAL (6)		DOTAÇÃO NÃO COMPROMETIDA (8 = 3 - 4)	SALDO (9 = 3 - 7)	COMPROMISSOS POR PAGAR (10 = 4 - 7)	
01	ASSEMBLEIA MUNICIPAL	55.000,00	11.192,90		11.192,90	11.192,90	43.807,10	43.807,10		20.35
01	DESPESAS COM O PESSOAL	50.000,00	10.569,00		10.569,00	10.569,00	39.431,00	39.431,00		21.14
0102	ABONOS VARIÁVEIS OU EVENTUAIS	50.000,00	10.569,00		10.569,00	10.569,00	39.431,00	39.431,00		21.14
010204	AJUDAS DE CUSTO	10.000,00	326,60		326,60	326,60	9.673,40	9.673,40		3.27
010213	OUTROS SUPLEMENTOS E PRÉMIOS	40.000,00	10.242,40		10.242,40	10.242,40	29.757,60	29.757,60		25.61
01021301	SENHAS PRESENÇA	40.000,00	10.242,40		10.242,40	10.242,40	29.757,60	29.757,60		25.61
02	AQUISIÇÃO DE BENS E SERVIÇOS	5.000,00	623,90		623,90	623,90	4.376,10	4.376,10		12.48
0202	AQUISIÇÃO DE SERVIÇOS	5.000,00	623,90		623,90	623,90	4.376,10	4.376,10		12.48
020225	OUTROS SERVIÇOS	5.000,00	623,90		623,90	623,90	4.376,10	4.376,10		12.48
02	CAMARA MUNICIPAL	68.549.092,89	64.755.184,58		64.755.184,58	49.705.798,73	3.793.908,31	18.843.294,16	15.049.385,85	72.51
0201	ADMINISTRAÇÃO MUNICIPAL	15.662.211,06	15.001.027,53		15.001.027,53	14.625.321,72	661.183,53	1.036.889,34	375.705,81	93.38
01	DESPESAS COM O PESSOAL	3.081.585,97	3.081.236,13		3.081.236,13	3.081.236,13	349,84	349,84		99.99
0101	REMUNERAÇÕES CERTAS E PERMANENTES	1.292.318,41	1.292.318,41		1.292.318,41	1.292.318,41				100.00
010101	TITULARES DE ORGÃOS DE SOBERANIA E MEMBROS DE ORGÃOS AUTÁRQUICOS	231.975,62	231.975,62		231.975,62	231.975,62				100.00
010103	PESSOAL DOS QUADROS-REGIME DA FUNÇÃO PÚBLICA	723.214,91	723.214,91		723.214,91	723.214,91				100.00
010106	PESSOAL CONTRATADO A TERMO	39.136,25	39.136,25		39.136,25	39.136,25				100.00
010108	PESSOAL AGUARDANDO APOSENTAÇÃO									
010109	PESSOAL EM QUALQUER OUTRA SITUAÇÃO	4.260,00	4.260,00		4.260,00	4.260,00				100.00
010111	REPRESENTAÇÃO	47.505,72	47.505,72		47.505,72	47.505,72				100.00
01011101	MEMBROS DOS ORGÃOS AUTÁRQUICOS	47.505,72	47.505,72		47.505,72	47.505,72				100.00
01011102	PESSOAL DOS QUADROS									
01011199	OUTROS									
010112	SUPLEMENTOS E PRÉMIOS	493,56	493,56		493,56	493,56				100.00
010113	SUBSÍDIO DE REFEIÇÃO	75.813,47	75.813,47		75.813,47	75.813,47				100.00
01011301	S.REF. PESSOAL QUADROS	64.971,05	64.971,05		64.971,05	64.971,05				100.00
01011302	S.REF. PESSOAL Q. O. SITUAÇÃO	3.168,81	3.168,81		3.168,81	3.168,81				100.00
01011303	S.REF. M. ORGÃOS AUTARQUICOS	7.673,61	7.673,61		7.673,61	7.673,61				100.00
010114	SUBSÍDIOS DE FÉRIAS E NATAL	165.862,12	165.862,12		165.862,12	165.862,12				100.00
01011401	S.NAT. PESSOAL QUADROS	121.913,59	121.913,59		121.913,59	121.913,59				100.00
01011402	S.NAT. PESSOAL Q. O. SITUAÇÃO	43.948,53	43.948,53		43.948,53	43.948,53				100.00
010115	REMUNERAÇÕES POR DOENÇA E MATERNIDADE / PATERNIDADE	4.056,76	4.056,76		4.056,76	4.056,76				100.00
0102	ABONOS VARIÁVEIS OU EVENTUAIS	367.299,91	366.950,07		366.950,07	366.950,07	349,84	349,84		99.90
010202	HORAS EXTRA-ORDINÁRIAS	193.207,74	193.207,74		193.207,74	193.207,74				100.00
010203	ALIMENTAÇÃO E ALOJAMENTO									
010204	AJUDAS DE CUSTO	7.811,80	7.461,96		7.461,96	7.461,96	349,84	349,84		95.52
010205	ABONO PARA FALHAS									
010206	FORMAÇÃO									
010207	COLABORAÇÃO TÉCNICA E ESPECIALIZADA									
010210	SUBSÍDIO DE TRABALHO NOCTURNO									
010211	SUBSÍDIO DE TURNO	163.172,29	163.172,29		163.172,29	163.172,29				100.00
010212	INDEMNIZAÇÕES POR CESSAÇÃO DE FUNÇÕES									
010213	OUTROS SUPLEMENTOS E PRÉMIOS	3.108,08	3.108,08		3.108,08	3.108,08				100.00
01021301	SENHAS PRESENÇA	3.108,08	3.108,08		3.108,08	3.108,08				100.00
0103	SEGURANÇA SOCIAL	1.421.967,65	1.421.967,65		1.421.967,65	1.421.967,65				100.00
010301	ENCARGOS COM A SAÚDE	13.226,78	13.226,78		13.226,78	13.226,78				100.00
010302	OUTROS ENCARGOS COM A SAÚDE	76,35	76,35		76,35	76,35				100.00
01030201	DESPESAS DE SAUDE	76,35	76,35		76,35	76,35				100.00
010303	SUBSÍDIO FAMILIAR A CRIANÇAS E JOVENS	16.842,19	16.842,19		16.842,19	16.842,19				100.00
010304	OUTRAS PRESTAÇÕES FAMILIARES	10.427,63	10.427,63		10.427,63	10.427,63				100.00
010305	CONTRIBUIÇÕES PARA A SEGURANÇA SOCIAL	1.294.427,75	1.294.427,75		1.294.427,75	1.294.427,75				100.00
01030501	ASSIST. DOENÇA FUNCIONÁRIOS PÚBLICOS	26,13	26,13		26,13	26,13				100.00
01030502	SEGURANÇA SOCIAL DOS FUNCIONÁRIOS PÚBLICOS	1.294.401,62	1.294.401,62		1.294.401,62	1.294.401,62				100.00
0103050201	CAIXA GERAL APOSENTAÇÕES	1.115.322,53	1.115.322,53		1.115.322,53	1.115.322,53				100.00
0103050202	REGIME GERAL	179.079,09	179.079,09		179.079,09	179.079,09				100.00
010306	ACIDENTES EM SERVIÇOS E DOENÇAS PROFISSIONAIS	12.972,11	12.972,11		12.972,11	12.972,11				100.00
010308	OUTRAS PENSÕES	1.659,42	1.659,42		1.659,42	1.659,42				100.00
010309	SEGUROS	72.335,42	72.335,42		72.335,42	72.335,42				100.00

a) (11 = 7 / 3 * 100)

MAPA DO CONTROLO ORÇAMENTAL DA DESPESA POR CLASSIFICAÇÃO ORÇAMENTAL

ENTIDADE MVC - MUNICÍPIO DE VIANA DO CASTELO

ANO 2008
PAG. 2

CLASSIFICAÇÃO		DOTAÇÕES CORRIGIDAS	COMPROMISSOS ASSUMIDOS			DESPESA PAGA	DIFERENÇAS			GRAU DE EXECUÇÃO ORÇAMENTAL DA DESPESA (11) a)
CÓDIGO (1)	DESCRIÇÃO (2)		EXERCÍCIO (4)	EXERCÍCIOS FUTUROS (5)	TOTAL (6)		DOTAÇÃO NÃO COMPROMETIDA (8 = 3 - 4)	SALDO (9 = 3 - 7)	COMPROMISSOS POR PAGAR (10 = 4 - 7)	
01030901	SEGUROS DE ACIDENTES DE TRABALHO E DOENÇAS PROF.	72.335,42	72.335,42		72.335,42	72.335,42			100,00	
01030902	SEGUROS DE SAUDE									
010310	OUTRAS DESPESAS DE SEGURANÇA SOCIAL									
02	AQUISIÇÃO DE BENS E SERVIÇOS	1.653.603,83	1.551.156,02		1.551.156,02	1.224.004,60	102.447,81	429.599,23	327.151,42	74,02
0201	AQUISIÇÃO DE BENS	306.560,00	294.150,85		294.150,85	254.808,96	12.409,15	51.751,04	39.341,89	83,12
020101	MATÉRIAS-PRIMAS E SUBSIDIÁRIAS	8.560,00	8.080,66		8.080,66	6.850,20	479,34	1.709,80	1.230,46	80,03
020102	COMBUSTÍVEIS E LUBRIFICANTES	700,00					700,00	700,00		
02010201	GASOLINA	100,00					100,00	100,00		
02010202	GASOLEO	100,00					100,00	100,00		
02010299	OUTROS	500,00					500,00	500,00		
020104	LIMPEZA E HIGIENE	1.100,00	999,00		999,00		101,00	1.100,00	999,00	
020107	VESTUÁRIO E ARTIGOS PESSOAIS	6.400,00	3.675,57		3.675,57	2.378,61	2.724,43	4.021,39	1.296,96	37,17
020108	MATERIAL DE ESCRITÓRIO	7.000,00	5.589,20		5.589,20	4.724,90	1.410,80	2.275,10	864,30	67,50
020115	PRÉMIOS, CONDECORAÇÕES E OFERTAS	181.000,00	180.384,67		180.384,67	158.657,68	615,33	22.342,32	21.726,99	87,66
020117	FERRAMENTAS E UTENSÍLIOS	1.100,00	1.009,24		1.009,24	86,09	90,76	1.013,91	923,15	7,83
020118	LIVROS E DOCUMENTAÇÃO TÉCNICA	100,00					100,00	100,00		
020119	ARTIGOS HONORÍFICOS E DE DECORAÇÃO	13.100,00	10.657,08		10.657,08	10.421,13	2.442,92	2.678,87	235,95	79,55
020120	MATERIAL DE EDUCAÇÃO, CULTURA E RECREIO	7.500,00	6.523,82		6.523,82	5.348,50	976,18	2.151,50	1.175,32	71,31
020121	OUTROS BENS	80.000,00	77.231,61		77.231,61	66.341,85	2.768,39	13.658,15	10.889,76	82,93
0202	AQUISIÇÃO DE SERVIÇOS	1.347.043,83	1.257.005,17		1.257.005,17	969.195,64	90.038,66	377.848,19	287.809,53	71,95
020201	ENCARGOS DE INSTALAÇÕES	1.000,00					1.000,00	1.000,00		
02020101	ELECTRICIDADE	500,00					500,00	500,00		
02020109	OUTROS	500,00					500,00	500,00		
020202	LIMPEZA E HIGIENE	1.000,00	886,67		886,67	886,67	113,33	113,33		88,67
020203	CONSERVAÇÃO DE BENS	31.500,00	31.467,68		31.467,68	22.769,21	32,32	8.730,79	8.698,47	72,28
020205	LOCAÇÃO DE MATERIAL DE INFORMÁTICA	500,00					500,00	500,00		
020206	LOCAÇÃO DE MATERIAL DE TRANSPORTE	500,00					500,00	500,00		
020208	LOCAÇÃO DE OUTROS BENS	5.500,00	1.590,72		1.590,72	1.590,72	3.909,28	3.909,28		28,92
020209	COMUNICAÇÕES	9.000,00	7.978,26		7.978,26	7.978,26	1.021,74	1.021,74		88,65
02020901	TELEFONES	8.000,00	7.538,96		7.538,96	7.538,96	461,04	461,04		94,24
02020902	CORREIOS	500,00					500,00	500,00		
02020909	OUTROS	500,00	439,30		439,30	439,30	60,70	60,70		87,86
020210	TRANSPORTES									
02021009	OUTROS									
020211	REPRESENTAÇÃO DOS SERVIÇOS	500,00					500,00	500,00		
020212	SEGUROS	42.000,00	40.972,19		40.972,19	40.972,19	1.027,81	1.027,81		97,55
02021209	OUTROS	42.000,00	40.972,19		40.972,19	40.972,19	1.027,81	1.027,81		97,55
020213	DESLOCAÇÕES E ESTADAS	24.000,00	23.685,51		23.685,51	23.685,51	314,49	314,49		98,69
020214	ESTUDOS, PARCERES, PROJECTOS E CONSULTADORIA	2.000,00	696,96		696,96	696,96	1.303,04	1.303,04		34,85
020215	FORMAÇÃO	100,00					100,00	100,00		
020216	SEMINÁRIOS, EXPOSIÇÕES E SIMILARES	100,00					100,00	100,00		
020217	PUBLICIDADE	16.200,00	15.724,95		15.724,95	13.861,65	475,05	2.338,35	1.863,30	85,57
020218	VIGILÂNCIA E SEGURANÇA	100,00					100,00	100,00		
020219	ASSISTÊNCIA TÉCNICA	7.500,00	5.180,64		5.180,64	4.598,66	2.319,36	2.901,34	581,98	61,32
020220	OUTROS TRABALHOS ESPECIALIZADOS	80.500,00	79.922,56		79.922,56	44.526,66	577,44	35.973,34	35.395,90	55,31
020224	ENCARGOS DE COBRANÇA DE RECEITAS	429.000,00	363.444,33		363.444,33	363.444,33	65.555,67	65.555,67		84,72
020225	OUTROS SERVIÇOS	696.043,83	685.454,70		685.454,70	444.184,82	10.589,13	251.859,01	241.269,88	63,82
03	JUROS E OUTROS ENCARGOS	604.647,58	602.915,31		602.915,31	602.915,31	1.732,27	1.732,27		99,71
0301	JUROS DA DÍVIDA PÚBLICA	603.097,58	601.961,73		601.961,73	601.961,73	1.135,85	1.135,85		99,81
030103	SOCIEDADES FINANCEIRAS- BANCOS E OUTRAS INSTITUIÇÕES FINANCEIRAS	603.097,58	601.961,73		601.961,73	601.961,73	1.135,85	1.135,85		99,81
03010301	EMPRÉSTIMOS DE CURTO PRAZO	31.500,00	30.717,98		30.717,98	30.717,98	782,02	782,02		97,52
03010302	EMPRÉSTIMOS DE MÉDIO E LONGO PRAZO	571.597,58	571.243,75		571.243,75	571.243,75	353,83	353,83		99,94
0303	JUROS DE LOCAÇÃO FINANCEIRA	1.550,00	953,58		953,58	953,58	596,42	596,42		61,52
030305	MATERIAL DE TRANSPORTE	1.450,00	953,58		953,58	953,58	496,42	496,42		65,76
030307	MAQUINARIA E EQUIPAMENTO	100,00					100,00	100,00		
04	TRANSFERÊNCIAS CORRENTES	965.469,90	960.206,58		960.206,58	960.206,58	5.263,32	5.263,32		99,45
0403	ADMINISTRAÇÃO CENTRAL	200,00					200,00	200,00		
040301	ESTADO	100,00					100,00	100,00		
040305	SERVIÇOS E FUNDOS AUTÓNOMOS	100,00					100,00	100,00		
0405	ADMINISTRAÇÃO LOCAL	952.519,90	947.456,58		947.456,58	947.456,58	5.063,32	5.063,32		99,47

a) (11 = 7 / 3 * 100)

MAPA DO CONTROLO ORÇAMENTAL DA DESPESA POR CLASSIFICAÇÃO ORÇANICA

ENTIDADE MVC - MUNICIPIO DE VIANA DO CASTELO

ANO 2008
PAG. 3

CLASSIFICAÇÃO		DOTAÇÕES CORRIGIDAS	COMPROMISSOS ASSUMIDOS			DESPESA PAGA	DIFERENÇAS			GRAU DE EXECUÇÃO ORÇAMENTAL DA DESPESA (11) a)
CÓDIGO (1)	DESCRIÇÃO (2)		EXERCÍCIO (4)	EXERCÍCIOS FUTUROS (5)	TOTAL (6)		DOTAÇÃO NÃO COMPROMETIDA (8 = 3 - 4)	SALDO (9 = 3 - 7)	COMPROMISSOS POR PAGAR (10 = 4 - 7)	
040501	CONTINENTE	952.519,90	947.456,58		947.456,58	947.456,58	5.063,32	5.063,32		99,47
04050101	MUNICIPIOS									
04050102	FREGUESIAS	897.269,90	892.788,97		892.788,97	892.788,97	4.480,93	4.480,93		99,50
0405010201	PROCESSO ELEITORAL	4.700,00	4.515,62		4.515,62	4.515,62	184,38	184,38		96,08
0405010208	OUTROS	892.569,90	888.273,35		888.273,35	888.273,35	4.296,55	4.296,55		99,52
04050104	ASSOCIAÇÕES DE MUNICIPIOS	28.450,00	28.376,39		28.376,39	28.376,39	73,61	73,61		99,74
0405010401	VALIMAR - COMUNIDADE URBANA	28.450,00	28.376,39		28.376,39	28.376,39	73,61	73,61		99,74
04050108	OUTROS	26.800,00	26.291,22		26.291,22	26.291,22	508,78	508,78		98,10
0407	INSTITUIÇÕES SEM FINS LUCRATIVOS	12.750,00	12.750,00		12.750,00	12.750,00				100,00
040701	INSTITUIÇÕES SEM FINS LUCRATIVOS	12.750,00	12.750,00		12.750,00	12.750,00				100,00
04070108	OUTRAS TRANSFERENCIAS	12.750,00	12.750,00		12.750,00	12.750,00				100,00
05	SUBSÍDIOS	200,00					200,00	200,00		
0501	SOCIEDADES E QUASE-SOCIEDADES NÃO FINANCEIRAS	200,00					200,00	200,00		
050101	PÚBLICAS	100,00					100,00	100,00		
05010101	EMP. PÚB. MUNICIPAIS E INTERMUNICIPAIS									
05010102	OUTRAS	100,00					100,00	100,00		
050103	PRIVADAS	100,00					100,00	100,00		
06	OUTRAS DESPESAS CORRENTES	248.600,00	245.747,97		245.747,97	245.747,97	2.852,03	2.852,03		98,85
0602	DIVERSAS	248.600,00	245.747,97		245.747,97	245.747,97	2.852,03	2.852,03		98,85
060203	OUTRAS	248.600,00	245.747,97		245.747,97	245.747,97	2.852,03	2.852,03		98,85
06020301	OUTRAS RESTITUIÇÕES	1.500,00	3,48		3,48	3,48	1.496,52	1.496,52		0,23
06020302	IVA PAGO	187.000,00	185.988,27		185.988,27	185.988,27	1.011,73	1.011,73		99,46
06020305	OUTRAS	60.100,00	59.756,22		59.756,22	59.756,22	343,78	343,78		99,43
07	AQUISIÇÃO DE BENS DE CAPITAL	172.506,46	149.989,23		149.989,23	101.434,84	22.517,23	71.071,62	48.554,39	58,80
0701	INVESTIMENTOS	172.506,46	149.989,23		149.989,23	101.434,84	22.517,23	71.071,62	48.554,39	58,80
070103	EDIFÍCIOS	5.000,00					5.000,00	5.000,00		
07010301	INSTALAÇÕES DE SERVIÇOS	5.000,00					5.000,00	5.000,00		
0701030199	OUTROS	5.000,00					5.000,00	5.000,00		
070106	MATERIAL DE TRANSPORTE	34.506,46	32.404,83		32.404,83	32.404,83	2.101,63	2.101,63		93,91
07010602	OUTRO	34.506,46	32.404,83		32.404,83	32.404,83	2.101,63	2.101,63		93,91
070109	EQUIPAMENTO ADMINISTRATIVO	6.000,00	2.919,07		2.919,07	1.678,27	3.080,93	4.321,73	1.240,80	27,97
070110	EQUIPAMENTO BÁSICO	16.000,00	13.713,30		13.713,30	6.924,71	2.286,70	9.075,29	6.788,59	43,28
07011002	OUTRO	16.000,00	13.713,30		13.713,30	6.924,71	2.286,70	9.075,29	6.788,59	43,28
070111	FERRAMENTOS E UTENSÍLIOS	1.000,00	392,03		392,03	392,03	607,97	607,97		39,20
070112	ARTIGOS E OBJECTOS DE VALOR	110.000,00	100.560,00		100.560,00	60.035,00	9.440,00	49.965,00	40.525,00	54,58
08	TRANSFERENCIAS DE CAPITAL	7.379.027,75	6.865.688,01		6.865.688,01	6.865.688,01	513.339,74	513.339,74		93,04
0801	SOCIEDADES E QUASE-SOCIEDADES NÃO FINANCEIRAS	719.124,96	656.493,35		656.493,35	656.493,35	62.631,61	62.631,61		91,29
080101	PÚBLICAS	719.124,96	656.493,35		656.493,35	656.493,35	62.631,61	62.631,61		91,29
08010101	EMP. PÚBLICAS MUNICIPAIS E INTERMUNICIPAIS	719.024,96	656.493,35		656.493,35	656.493,35	62.531,61	62.531,61		91,30
08010102	OUTRAS	100,00					100,00	100,00		
0805	ADMINISTRAÇÃO LOCAL	5.789.902,79	5.362.551,02		5.362.551,02	5.362.551,02	427.351,77	427.351,77		92,62
080501	CONTINENTE	5.789.902,79	5.362.551,02		5.362.551,02	5.362.551,02	427.351,77	427.351,77		92,62
08050102	FREGUESIAS	4.603.502,79	4.176.334,06		4.176.334,06	4.176.334,06	427.168,73	427.168,73		90,72
0805010201	MELHORAMENTOS	1.140.269,54	1.137.057,04		1.137.057,04	1.137.057,04	3.212,50	3.212,50		99,72
0805010202	SEDES DE JUNTAS E CENTROS CÍVICOS	206.000,00	188.750,00		188.750,00	188.750,00	17.250,00	17.250,00		91,63
0805010203	ARRANJOS URBANÍSTICOS	79.000,00	48.000,00		48.000,00	48.000,00	31.000,00	31.000,00		60,76
0805010204	MAQUINARIA E EQUIPAMENTO DE TRANSPORTE	207.500,00	207.450,00		207.450,00	207.450,00	50,00	50,00		99,98
0805010206	VIAÇÃO RURAL	1.978.733,25	1.635.656,24		1.635.656,24	1.635.656,24	343.077,01	343.077,01		82,66
0805010207	PAVILHÕES DESPORTIVOS	117.000,00	116.783,00		116.783,00	116.783,00	217,00	217,00		99,81
0805010208	OUTRAS TRANSFERENCIAS	875.000,00	842.637,78		842.637,78	842.637,78	32.362,22	32.362,22		96,30
08050104	ASSOCIAÇÕES DE MUNICIPIOS	64.400,00	64.332,75		64.332,75	64.332,75	67,25	67,25		99,90
08050108	OUTROS	1.122.000,00	1.121.884,21		1.121.884,21	1.121.884,21	115,79	115,79		99,99
0807	INSTITUIÇÕES SEM FINS LUCRATIVOS	727.000,00	703.841,77		703.841,77	703.841,77	23.158,23	23.158,23		96,81
080701	INSTITUIÇÕES SEM FINS LUCRATIVOS	727.000,00	703.841,77		703.841,77	703.841,77	23.158,23	23.158,23		96,81
0808	FAMÍLIAS	143.000,00	142.801,87		142.801,87	142.801,87	198,13	198,13		99,86
080802	OUTRAS	143.000,00	142.801,87		142.801,87	142.801,87	198,13	198,13		99,86
09	ACTIVOS FINANCEIROS	5.000,00					5.000,00	5.000,00		
0905	EMPRÉSTIMOS A CURTO PRAZO	100,00					100,00	100,00		
090508	ADMINISTRAÇÃO PÚBLICA - ADMINISTRAÇÃO LOCAL-CONTINENTE	100,00					100,00	100,00		
0906	EMPRÉSTIMOS A MÉDIO E LONGO PRAZOS	200,00					200,00	200,00		

a) (11 = 7 / 3 * 100)

MAPA DO CONTROLO ORÇAMENTAL DA DESPESA POR CLASSIFICAÇÃO ORGÂNICA

ENTIDADE MVC - MUNICÍPIO DE VIANA DO CASTELO

ANO 2008
PAG. 4

CLASSIFICAÇÃO		DOTAÇÕES CORRIGIDAS	COMPROMISSOS ASSUMIDOS			DESPESA PAGA	DIFERENÇAS			GRAU DE EXECUÇÃO ORÇAMENTAL DA DESPESA (11) a)
CÓDIGO (1)	DESCRIÇÃO (2)		EXERCÍCIO (4)	EXERCÍCIOS FUTUROS (5)	TOTAL (6)		DOTAÇÃO NÃO COMPROMETIDA (8 = 3 - 4)	SALDO (9 = 3 - 7)	COMPROMISSOS POR PAGAR (10 = 4 - 7)	
090608	ADMINISTRAÇÃO PÚBLICA- ADMINSTRAÇÃO LOCAL- CONTINENTE	100,00					100,00	100,00		
090613	FAMÍLIAS - OUTRAS	100,00					100,00	100,00		
0908	UNIDADES DE PARTICIPAÇÃO	4.700,00					4.700,00	4.700,00		
090802	SOCIEDADES E QUASE-SOCIEDADES NÃO FINANCEIRAS- PÚBLICAS	4.700,00					4.700,00	4.700,00		
10	PASSIVOS FINANCEIROS	1.451.569,57	1.450.628,28		1.450.628,28	1.450.628,28	941,29	941,29		99,94
1005	EMPRESTIMOS A CURTO PRAZO	500,00					500,00	500,00		
100503	SOCIEDADES FINANCEIRAS- BANCOS E OUTRAS INSTITUIÇÕES FINANCEIRAS	500,00					500,00	500,00		
10050301	AMORTIZAÇÃO DE EMPRESTIMOS	500,00					500,00	500,00		
1006	EMPRESTIMOS A MÉDIO E LONGO PRAZOS	1.451.069,57	1.450.628,28		1.450.628,28	1.450.628,28	441,29	441,29		99,97
100603	SOCIEDADES FINANCEIRAS- BANCOS E OUTRAS INSTITUIÇÕES FINANCEIRAS	1.451.069,57	1.450.628,28		1.450.628,28	1.450.628,28	441,29	441,29		99,97
11	OUTRAS DESPESAS DE CAPITAL	100.000,00	93.460,00		93.460,00	93.460,00	6.540,00	6.540,00		93,46
1102	DIVERSAS	100.000,00	93.460,00		93.460,00	93.460,00	6.540,00	6.540,00		93,46
110201	RESTITUIÇÕES	5.000,00					5.000,00	5.000,00		
110299	OUTRAS	95.000,00	93.460,00		93.460,00	93.460,00	1.540,00	1.540,00		98,38
0202	DEPARTAMENTO DE ADMINISTRAÇÃO GERAL	3.984.752,87	3.914.994,70		3.914.994,70	3.358.497,32	69.758,17	626.255,55	556.497,38	84,28
01	DESPESAS COM O PESSOAL	2.210.297,25	2.210.297,25		2.210.297,25	2.048.900,44		161.396,81	161.396,81	92,70
0101	REMUNERAÇÕES CERTAS E PERMANENTES	1.722.767,54	1.722.767,54		1.722.767,54	1.722.767,54				100,00
010103	PESSOAL DOS QUADROS-REGIME DA FUNÇÃO PÚBLICA	1.215.627,28	1.215.627,28		1.215.627,28	1.215.627,28				100,00
010106	PESSOAL CONTRATADO A TERMO	67.510,07	67.510,07		67.510,07	67.510,07				100,00
010108	PESSOAL AGUARDANDO APOSENTAÇÃO									
010109	PESSOAL EM QUALQUER OUTRA SITUAÇÃO	27.515,41	27.515,41		27.515,41	27.515,41				100,00
010111	REPRESENTAÇÃO	12.223,95	12.223,95		12.223,95	12.223,95				100,00
01011102	PESSOAL DOS QUADROS	12.223,95	12.223,95		12.223,95	12.223,95				100,00
010112	SUPLEMENTOS E PRÉMIOS	22.888,70	22.888,70		22.888,70	22.888,70				100,00
010113	SUBSÍDIO DE REFEIÇÃO	95.043,44	95.043,44		95.043,44	95.043,44				100,00
01011301	S.REF. PESSOAL QUADROS	84.142,25	84.142,25		84.142,25	84.142,25				100,00
01011302	S.REF. PESSOAL Q. O. SITUAÇÃO	10.901,19	10.901,19		10.901,19	10.901,19				100,00
010114	SUBSÍDIOS DE FÉRIAS E NATAL	228.286,39	228.286,39		228.286,39	228.286,39				100,00
01011401	S.NAT. PESSOAL QUADROS	216.106,84	216.106,84		216.106,84	216.106,84				100,00
01011402	S.NAT. PESSOAL Q. O. SITUAÇÃO	12.179,55	12.179,55		12.179,55	12.179,55				100,00
010115	REMUNERAÇÕES POR DOENÇA E MATERNIDADE / PATERNIDADE	53.672,30	53.672,30		53.672,30	53.672,30				100,00
0102	ABONOS VARIÁVEIS OU EVENTUAIS	30.766,70	30.766,70		30.766,70	30.766,70				100,00
010202	HORAS EXTRA-ORDINÁRIAS	17.960,23	17.960,23		17.960,23	17.960,23				100,00
010203	ALIMENTAÇÃO E ALOJAMENTO									
010204	AJUDAS DE CUSTO	1.665,28	1.665,28		1.665,28	1.665,28				100,00
010205	ABONO PARA FALHAS	4.900,47	4.900,47		4.900,47	4.900,47				100,00
010206	FORMAÇÃO	241,80	241,80		241,80	241,80				100,00
010207	COLABORAÇÃO TÉCNICA E ESPECIALIZADA									
010210	SUBSÍDIO DE TRABALHO NOCTURNO									
010211	SUBSÍDIO DE TURNO	5.998,92	5.998,92		5.998,92	5.998,92				100,00
010212	INDEMNIZAÇÕES POR CESSAÇÃO DE FUNÇÕES									
0103	SEGURANÇA SOCIAL	456.763,01	456.763,01		456.763,01	295.366,20		161.396,81	161.396,81	64,67
010301	ENCARGOS COM A SAÚDE	422.198,65	422.198,65		422.198,65	260.801,84		161.396,81	161.396,81	61,77
010302	OUTROS ENCARGOS COM A SAÚDE	24,00	24,00		24,00	24,00				100,00
01030201	DESPESAS DE SAÚDE	24,00	24,00		24,00	24,00				100,00
010303	SUBSÍDIO FAMILIAR A CRIANÇAS E JOVENS	20.519,93	20.519,93		20.519,93	20.519,93				100,00
010304	OUTRAS PRESTAÇÕES FAMILIARES	13.766,66	13.766,66		13.766,66	13.766,66				100,00
010306	ACIDENTES EM SERVIÇOS E DOENÇAS PROFISSIONAIS									
010308	OUTRAS PENSÕES	253,77	253,77		253,77	253,77				100,00
010309	SEGUROS									
01030901	SEGUROS DE ACIDENTES DE TRABALHO E DOENÇAS PROF.									
01030902	SEGUROS DE SAÚDE									
010310	OUTRAS DESPESAS DE SEGURANÇA SOCIAL									
02	AQUISIÇÃO DE BENS E SERVIÇOS	1.091.112,20	1.047.994,97		1.047.994,97	818.824,76	43.117,23	272.287,44	229.170,21	75,04
0201	AQUISIÇÃO DE BENS	273.200,00	264.069,06		264.069,06	183.494,92	9.130,94	89.705,08	80.574,14	67,17
020102	COMBUSTÍVEIS E LUBRIFICANTES	1.500,00	445,79		445,79	445,79	1.054,21	1.054,21		29,72

a) (11 = 7 / 3 * 100)

MAPA DO CONTROLO ORÇAMENTAL DA DESPESA POR CLASSIFICAÇÃO ORÇAMENTAL

ENTIDADE MVC - MUNICÍPIO DE VIANA DO CASTELO

ANO 2008
PAG. 5

CLASSIFICAÇÃO		DOTAÇÕES CORRIGIDAS	COMPROMISSOS ASSUMIDOS			DESPESA PAGA	DIFERENÇAS			GRAU DE EXECUÇÃO ORÇAMENTAL DA DESPESA (11) a)
CÓDIGO (1)	DESCRIÇÃO (2)		EXERCÍCIO (4)	EXERCÍCIOS FUTUROS (5)	TOTAL (6)		DOTAÇÃO NÃO COMPROMETIDA (8 = 3 - 4)	SALDO (9 = 3 - 7)	COMPROMISSOS POR PAGAR (10 = 4 - 7)	
02010201	GASOLINA	500,00					500,00	500,00		
02010202	GASOLEO	500,00					500,00	500,00		
02010299	OUTROS	500,00	445,79		445,79	445,79	54,21	54,21		89.16
020104	LIMPEZA E HIGIENE	22.200,00	22.175,68		22.175,68	16.737,46	24,32	5.462,54	5.438,22	75.39
020107	VESTUÁRIO E ARTIGOS PESSOAIS	17.800,00	15.371,83		15.371,83	8.770,61	2.428,17	9.029,39	6.601,22	49.27
020108	MATERIAL DE ESCRITÓRIO	156.800,00	155.575,21		155.575,21	113.556,81	1.224,79	43.243,19	42.018,40	72.42
020111	MATERIAL DE CONSUMO CLÍNICO	200,00	56,42		56,42		143,58	200,00	56,42	
020112	MATERIAL DE TRANSPORTE- PEÇAS	100,00	0,01		0,01	0,01	99,99	99,99		0.01
020114	OUTRO MATERIAL- PEÇAS	100,00	0,01		0,01	0,01	99,99	99,99		0.01
020115	PRÉMIOS, CONDECORAÇÕES E OFERTAS	14.500,00	13.850,28		13.850,28	8.071,39	649,72	6.428,61	5.778,89	55.66
020117	FERRAMENTAS E UTENSÍLIOS	500,00	377,72		377,72	377,72	122,28	122,28		75.54
020118	LIVROS E DOCUMENTAÇÃO TÉCNICA	5.000,00	3.058,52		3.058,52	2.696,71	1.941,48	2.303,29	361,81	53.93
020119	ARTIGOS HONORÁFICOS E DE DECORAÇÃO	5.000,00	4.113,60		4.113,60		886,40	5.000,00	4.113,60	
020120	MATERIAL DE EDUCAÇÃO, CULTURA E RECREIO	2.500,00	2.077,59		2.077,59	2.063,01	422,41	436,99	14,58	82.52
020121	OUTROS BENS	47.000,00	46.966,40		46.966,40	30.775,40	33,60	16.224,60	16.191,00	65.48
0202	AQUISIÇÃO DE SERVIÇOS	817.912,20	783.925,91		783.925,91	635.329,84	33.986,29	182.582,36	148.596,07	77.68
020201	ENCARGOS DE INSTALAÇÕES	100,00	31,46		31,46	31,46	68,54	68,54		31.46
02020101	ELECTRICIDADE	100,00	31,46		31,46	31,46	68,54	68,54		31.46
02020109	OUTROS									
020202	LIMPEZA E HIGIENE	91.100,00	90.935,64		90.935,64	69.350,56	164,36	21.749,44	21.585,08	76.13
020203	CONSERVAÇÃO DE BENS	11.000,00	10.600,79		10.600,79	9.877,72	399,21	1.122,28	723,07	89.80
020205	LOCAÇÃO DE MATERIAL DE INFORMÁTICA	5.600,00	5.165,18		5.165,18		434,82	5.600,00	5.165,18	
020206	LOCAÇÃO DE MATERIAL DE TRANSPORTE	100,00					100,00	100,00		
020208	LOCAÇÃO DE OUTROS BENS	4.000,00	1.665,18		1.665,18	1.665,18	2.334,82	2.334,82		41.63
020209	COMUNICAÇÕES	186.000,00	178.833,66		178.833,66	175.721,14	7.166,34	10.278,86	3.112,52	94.47
02020901	TELEFONES	43.000,00	42.550,87		42.550,87	42.550,87	449,13	449,13		98.96
02020902	CORREIOS	101.000,00	98.361,46		98.361,46	98.361,46	2.638,54	2.638,54		97.39
02020909	OUTROS	42.000,00	37.921,33		37.921,33	34.808,81	4.078,67	7.191,19	3.112,52	82.88
020210	TRANSPORTES									
02021009	OUTROS									
020211	REPRESENTAÇÃO DOS SERVIÇOS	100,00					100,00	100,00		
020212	SEGUROS	1.000,00	472,35		472,35	472,35	527,65	527,65		47.24
02021201	EDIFÍCIOS	500,00					500,00	500,00		
02021209	OUTROS	500,00	472,35		472,35	472,35	27,65	27,65		94.47
020213	DESLOCAÇÕES E ESTADAS	1.200,00	1.002,28		1.002,28	1.002,28	197,72	197,72		83.52
020214	ESTUDOS, PARCERES, PROJECTOS E CONSULTADORIA	15.000,00	14.580,00		14.580,00		420,00	15.000,00	14.580,00	
020215	FORMAÇÃO	1.600,00	1.537,00		1.537,00	1.537,00	63,00	63,00		96.06
020217	PUBLICIDADE	31.500,00	31.399,52		31.399,52	23.074,48	100,48	8.425,52	8.325,04	73.25
020218	VIGILÂNCIA E SEGURANÇA	100,00					100,00	100,00		
020219	ASSISTÊNCIA TÉCNICA	36.500,00	28.987,47		28.987,47	11.914,69	7.512,53	24.585,31	17.072,78	32.64
020220	OUTROS TRABALHOS ESPECIALIZADOS	114.300,00	108.290,50		108.290,50	98.461,60	6.009,50	15.838,40	9.828,90	86.14
020225	OUTROS SERVIÇOS	318.712,20	310.424,88		310.424,88	242.221,38	8.287,32	76.490,82	68.203,50	76.00
03	JUROS E OUTROS ENCARGOS	500,00					500,00	500,00		
0303	JUROS DE LOCAÇÃO FINANCEIRA	500,00					500,00	500,00		
030306	MATERIAL DE INFORMÁTICA	500,00					500,00	500,00		
06	OUTRAS DESPESAS CORRENTES	24.700,00	19.580,96		19.580,96	19.580,96	5.119,04	5.119,04		79.28
0602	DIVERSAS	24.700,00	19.580,96		19.580,96	19.580,96	5.119,04	5.119,04		79.28
060203	OUTRAS	24.700,00	19.580,96		19.580,96	19.580,96	5.119,04	5.119,04		79.28
06020301	OUTRAS RESTITUIÇÕES	19.000,00	14.609,23		14.609,23	14.609,23	4.390,77	4.390,77		76.89
06020305	OUTRAS	5.700,00	4.971,73		4.971,73	4.971,73	728,27	728,27		87.22
07	AQUISIÇÃO DE BENS DE CAPITAL	648.143,42	637.121,52		637.121,52	471.191,16	11.021,90	176.952,26	165.930,36	72.70
0701	INVESTIMENTOS	648.143,42	637.121,52		637.121,52	471.191,16	11.021,90	176.952,26	165.930,36	72.70
070107	EQUIPAMENTO DE INFORMÁTICA	520.643,42	518.640,55		518.640,55	365.791,47	2.002,87	154.851,95	152.849,08	70.26
070108	SOFTWARE INFORMÁTICO	107.500,00	105.878,32		105.878,32	95.847,59	1.621,68	11.652,41	10.030,73	89.16
070109	EQUIPAMENTO ADMINISTRATIVO	10.000,00	6.653,30		6.653,30	4.637,30	3.346,70	5.362,70	2.016,00	46.37
070110	EQUIPAMENTO BÁSICO	9.000,00	5.751,70		5.751,70	4.717,15	3.248,30	4.282,85	1.034,55	52.41
07011002	OUTRO	9.000,00	5.751,70		5.751,70	4.717,15	3.248,30	4.282,85	1.034,55	52.41
070111	FERRAMENTOS E UTENSÍLIOS	1.000,00	197,65		197,65	197,65	802,35	802,35		19.77
11	OUTRAS DESPESAS DE CAPITAL	10.000,00					10.000,00	10.000,00		
1102	DIVERSAS	10.000,00					10.000,00	10.000,00		
110201	RESTITUIÇÕES	5.000,00					5.000,00	5.000,00		

a) (11 = 7 / 3 * 100)

MAPA DO CONTROLO ORÇAMENTAL DA DESPESA POR CLASSIFICAÇÃO ORÇÂNICA

ENTIDADE MVC - MUNICÍPIO DE VIANA DO CASTELO

ANO 2008
PAG. 6

CLASSIFICAÇÃO		DOTAÇÕES CORRIGIDAS	COMPROMISSOS ASSUMIDOS			DESPESA PAGA	DIFERENÇAS			GRAU DE EXECUÇÃO ORÇAMENTAL DA DESPESA (11) a)
CÓDIGO (1)	DESCRIÇÃO (2)		EXERCÍCIO (4)	EXERCÍCIOS FUTUROS (5)	TOTAL (6)		DOTAÇÃO NÃO COMPROMETIDA (8 = 3 - 4)	SALDO (9 = 3 - 7)	COMPROMISSOS POR PAGAR (10 = 4 - 7)	
	110299	5.000,00					5.000,00	5.000,00		
0203	OUTRAS	5.000,00								
	DEPARTAMENTO DE OBRAS	23.031.901,93	20.962.361,17		20.962.361,17	15.252.532,58	2.069.540,76	7.779.369,35	5.709.828,59	66,22
01	DESPESAS COM O PESSOAL	1.548.972,05	1.548.972,05		1.548.972,05	1.548.972,05				100,00
0101	REMUNERAÇÕES CERTAS E PERMANENTES	1.284.082,28	1.284.082,28		1.284.082,28	1.284.082,28				100,00
010103	PESSOAL DOS QUADROS-REGIME DA FUNÇÃO PÚBLICA	850.737,62	850.737,62		850.737,62	850.737,62				100,00
010106	PESSOAL CONTRATADO A TERMO	135.710,34	135.710,34		135.710,34	135.710,34				100,00
010108	PESSOAL AGUARDANDO APOSENTAÇÃO									
010109	PESSOAL EM QUALQUER OUTRA SITUAÇÃO									
010111	REPRESENTAÇÃO	6.815,16	6.815,16		6.815,16	6.815,16				100,00
01011102	PESSOAL DOS QUADROS	6.815,16	6.815,16		6.815,16	6.815,16				100,00
01011199	OUTROS									
010112	SUPLIMENTOS E PRÉMIOS	1.974,24	1.974,24		1.974,24	1.974,24				100,00
010113	SUBSÍDIO DE REFRIÇÃO	98.790,76	98.790,76		98.790,76	98.790,76				100,00
01011301	S.REF. PESSOAL QUADROS	81.962,86	81.962,86		81.962,86	81.962,86				100,00
01011302	S.REF. PESSOAL Q. O. SITUAÇÃO	16.827,90	16.827,90		16.827,90	16.827,90				100,00
010114	SUBSÍDIOS DE FÉRIAS E NATAL	169.781,60	169.781,60		169.781,60	169.781,60				100,00
01011401	S.NAT. PESSOAL QUADROS	146.397,02	146.397,02		146.397,02	146.397,02				100,00
01011402	S.NAT. PESSOAL Q. O. SITUAÇÃO	23.384,58	23.384,58		23.384,58	23.384,58				100,00
010115	REMUNERAÇÕES POR DOENÇA E MATERNIDADE / PATERNIDADE	20.272,56	20.272,56		20.272,56	20.272,56				100,00
0102	ABONOS VARIÁVEIS OU EVENTUAIS	232.097,35	232.097,35		232.097,35	232.097,35				100,00
010202	HORAS EXTRA-ORDINÁRIAS	155.807,58	155.807,58		155.807,58	155.807,58				100,00
010203	ALIMENTAÇÃO E ALOJAMENTO									
010204	AJUDAS DE CUSTO	51.437,95	51.437,95		51.437,95	51.437,95				100,00
010205	ABONO PARA FALHAS									
010206	FORMAÇÃO									
010207	COLABORAÇÃO TÉCNICA E ESPECIALIZADA									
010210	SUBSÍDIO DE TRABALHO NOCTURNO									
010211	SUBSÍDIO DE TURNO	24.851,82	24.851,82		24.851,82	24.851,82				100,00
010212	INDEMNIZAÇÕES POR CESSAÇÃO DE FUNÇÕES									
0103	SEGURANÇA SOCIAL	32.792,42	32.792,42		32.792,42	32.792,42				100,00
010301	ENCARGOS COM A SAÚDE	11.403,66	11.403,66		11.403,66	11.403,66				100,00
010302	OUTROS ENCARGOS COM A SAÚDE									
01030201	DESPESAS DE SAUDE									
010303	SUBSÍDIO FAMILIAR A CRIANÇAS E JOVENS	16.321,22	16.321,22		16.321,22	16.321,22				100,00
010304	OUTRAS PRESTAÇÕES FAMILIARES	4.964,34	4.964,34		4.964,34	4.964,34				100,00
010306	ACIDENTES EM SERVIÇOS E DOENÇAS PROFISSIONAIS									
010308	OUTRAS PENSÕES	103,20	103,20		103,20	103,20				100,00
010309	SEGUROS									
01030901	SEGUROS DE ACIDENTES DE TRABALHO E DOENÇAS PROF.									
01030902	SEGUROS DE SAUDE									
02	AQUISIÇÃO DE BENS E SERVIÇOS	3.463.203,99	3.216.207,58		3.216.207,58	3.002.646,87	246.996,41	460.557,12	213.560,71	86,70
0201	AQUISIÇÃO DE BENS	847.303,99	804.829,87		804.829,87	726.107,46	42.474,12	121.196,53	78.722,41	85,70
020101	MATÉRIAS-PRIMAS E SUBSIDIÁRIAS	40.000,00	36.411,81		36.411,81	25.800,90	3.588,19	14.199,10	10.610,91	64,50
020102	COMBUSTÍVEIS E LUBRIFICANTES	589.503,99	586.929,90		586.929,90	583.857,69	2.574,09	5.646,30	3.072,21	99,04
02010201	GASOLINA	1.000,00					1.000,00	1.000,00		
02010202	GASOLEO	566.503,99	565.610,82		565.610,82	565.610,82	893,17	893,17		99,84
02010299	OUTROS	22.000,00	21.319,08		21.319,08	18.246,87	680,92	3.753,13	3.072,21	82,94
020103	MUNIÇÕES, EXPLOSIVOS E ARTIFÍCIOS	500,00					500,00	500,00		
020104	LIMPEZA E HIGIENE	2.500,00	1.751,96		1.751,96	1.751,96	748,04	748,04		70,08
020107	VESTUÁRIO E ARTIGOS PESSOAIS	1.500,00	14,33		14,33	14,33	1.485,67	1.485,67		0,96
020108	MATERIAL DE ESCRITÓRIO	1.500,00	1.199,95		1.199,95	828,96	300,05	671,04	370,99	55,26
020112	MATERIAL DE TRANSPORTE- PEÇAS	68.000,00	64.632,59		64.632,59	39.313,51	3.367,41	28.686,49	25.319,08	57,81
020114	OUTRO MATERIAL- PEÇAS	30.000,00	29.280,51		29.280,51	21.403,57	719,49	8.596,43	7.876,94	71,35
020115	PRÉMIOS, CONDECORAÇÕES E OFERTAS									
020117	FERRAMENTAS E UTENSÍLIOS	5.000,00	4.578,29		4.578,29	3.928,03	421,71	1.071,97	650,26	78,56
020118	LIVROS E DOCUMENTAÇÃO TÉCNICA	100,00					100,00	100,00		
020119	ARTIGOS HONORÍFICOS E DE DECORAÇÃO	100,00					100,00	100,00		
020120	MATERIAL DE EDUCAÇÃO, CULTURA E RECREIO	500,00					500,00	500,00		
020121	OUTROS BENS	108.100,00	80.030,53		80.030,53	49.208,51	28.069,47	58.891,49	30.822,02	45,52
0202	AQUISIÇÃO DE SERVIÇOS	2.615.900,00	2.411.377,71		2.411.377,71	2.276.539,41	204.522,29	339.360,59	134.838,30	87,03

a) (11 = 7 / 3 * 100)

MAPA DO CONTROLO ORÇAMENTAL DA DESPESA POR CLASSIFICAÇÃO ORGÂNICA

ENTIDADE MVC - MUNICÍPIO DE VIANA DO CASTELO

ANO 2008
PAG. 10

CLASSIFICAÇÃO		DOTAÇÕES CORRIGIDAS	COMPROMISSOS ASSUMIDOS			DESPESA PAGA	DIFERENÇAS			GRAU DE EXECUÇÃO ORÇAMENTAL DA DESPESA (11) a)
CÓDIGO (1)	DESCRIÇÃO (2)		EXERCÍCIO (4)	EXERCÍCIOS FUTUROS (5)	TOTAL (6)		DOTAÇÃO NÃO COMPROMETIDA (8 = 3 - 4)	SALDO (9 = 3 - 7)	COMPROMISSOS POR PAGAR (10 = 4 - 7)	
070108	SOFTWARE INFORMÁTICO									
070109	EQUIPAMENTO ADMINISTRATIVO	9.000,00	2.980,23		2.980,23	2.980,23	6.019,77	6.019,77		33.11
070110	EQUIPAMENTO BÁSICO	445.500,00	413.746,36		413.746,36	312.997,35	31.753,64	132.502,65	100.749,01	70.26
07011002	OUTRO	445.500,00	413.746,36		413.746,36	312.997,35	31.753,64	132.502,65	100.749,01	70.26
070111	FERRAMENTOS E UTENSÍLIOS	20.000,00	3.296,31		3.296,31	2.311,01	16.703,69	17.688,99	985,30	11.56
070112	ARTIGOS E OBJECTOS DE VALOR	6.000,00	5.127,45		5.127,45	5.127,45	872,55	872,55		85.46
070115	OUTROS INVESTIMENTOS	41.000,00	24.048,75		24.048,75	19.239,00	16.951,25	21.761,00	4.809,75	46.92
07011501	ESTUDOS E PROJECTOS	41.000,00	24.048,75		24.048,75	19.239,00	16.951,25	21.761,00	4.809,75	46.92
0703	BENS DE DOMÍNIO PÚBLICO	289.559,04	289.064,76		289.064,76	247.880,24	494,28	41.678,80	41.184,52	85.61
070303	OUTRAS CONSTRUÇÕES E INFRA-ESTRUTURAS	289.559,04	289.064,76		289.064,76	247.880,24	494,28	41.678,80	41.184,52	85.61
07030301	VIADUTOS, ARRUIAMENTOS E OBRAS COMPLEMENTARES	289.559,04	289.064,76		289.064,76	247.880,24	494,28	41.678,80	41.184,52	85.61
08	TRANSFERÊNCIAS DE CAPITAL	83.000,00	82.510,52		82.510,52	82.510,52	489,48	489,48		99.41
0807	INSTITUIÇÕES SEM FINS LUCRATIVOS	83.000,00	82.510,52		82.510,52	82.510,52	489,48	489,48		99.41
080701	INSTITUIÇÕES SEM FINS LUCRATIVOS	83.000,00	82.510,52		82.510,52	82.510,52	489,48	489,48		99.41
11	OUTRAS DESPESAS DE CAPITAL	10.000,00					10.000,00	10.000,00		
1102	DIVERSAS	10.000,00					10.000,00	10.000,00		
110201	RESTITUIÇÕES	5.000,00					5.000,00	5.000,00		
110299	OUTRAS	5.000,00					5.000,00	5.000,00		
0205	DEPARTAMENTO DE URBANISMO	3.623.814,08	3.396.153,22		3.396.153,22	2.924.191,84	227.660,86	699.622,24	471.961,38	80.69
01	DESPESAS COM O PESSOAL	2.024.776,20	2.024.776,20		2.024.776,20	2.024.776,20				100.00
0101	REMUNERAÇÕES CERTAS E PERMANENTES	1.944.629,27	1.944.629,27		1.944.629,27	1.944.629,27				100.00
010103	PESSOAL DOS QUADROS-REGIME DA FUNÇÃO PÚBLICA	1.378.090,83	1.378.090,83		1.378.090,83	1.378.090,83				100.00
010106	PESSOAL CONTRATADO A TERMO	147.335,76	147.335,76		147.335,76	147.335,76				100.00
010108	PESSOAL AGUARDANDO APOSENTAÇÃO									
010109	PESSOAL EM QUALQUER OUTRA SITUAÇÃO	12.642,00	12.642,00		12.642,00	12.642,00				100.00
010111	REPRESENTAÇÃO	10.444,44	10.444,44		10.444,44	10.444,44				100.00
01011102	PESSOAL DOS QUADROS	10.444,44	10.444,44		10.444,44	10.444,44				100.00
01011199	OUTROS									
010112	SUPLIMENTOS E PRÉMIOS									
010113	SUBSÍDIO DE REFEIÇÃO	111.129,82	111.129,82		111.129,82	111.129,82				100.00
01011301	S.REF. PESSOAL QUADROS	94.337,32	94.337,32		94.337,32	94.337,32				100.00
01011302	S.REF. PESSOAL Q. O. SITUAÇÃO	16.792,50	16.792,50		16.792,50	16.792,50				100.00
010114	SUBSÍDIOS DE FÉRIAS E NATAL	261.928,80	261.928,80		261.928,80	261.928,80				100.00
01011401	S.NAT. PESSOAL QUADROS	235.097,91	235.097,91		235.097,91	235.097,91				100.00
01011402	S.NAT. PESSOAL Q. O. SITUAÇÃO	26.830,89	26.830,89		26.830,89	26.830,89				100.00
010115	REMUNERAÇÕES POR DOENÇA E MATERNIDADE / PATERNIDADE	23.057,62	23.057,62		23.057,62	23.057,62				100.00
0102	ABONOS VARIÁVEIS OU EVENTUAIS	21.304,61	21.304,61		21.304,61	21.304,61				100.00
010202	HORAS EXTRA-ORDINÁRIAS	16.249,61	16.249,61		16.249,61	16.249,61				100.00
010203	ALIMENTAÇÃO E ALOJAMENTO									
010204	AJUDAS DE CUSTO	4.262,58	4.262,58		4.262,58	4.262,58				100.00
010205	ABONO PARA FALHAS									
010206	FORMAÇÃO	241,80	241,80		241,80	241,80				100.00
010207	COLABORAÇÃO TÉCNICA E ESPECIALIZADA									
010210	SUBSÍDIO DE TRABALHO NOCTURNO									
010211	SUBSÍDIO DE TURNO									
010212	INDEMNIZAÇÕES POR CESSAÇÃO DE FUNÇÕES	550,62	550,62		550,62	550,62				100.00
0103	SEGURANÇA SOCIAL	58.842,32	58.842,32		58.842,32	58.842,32				100.00
010301	ENCARGOS COM A SAÚDE	23.928,58	23.928,58		23.928,58	23.928,58				100.00
010302	OUTROS ENCARGOS COM A SAÚDE									
01030201	DESPESAS DE SAUDE									
010303	SUBSÍDIO FAMILIAR A CRIANÇAS E JOVENS	21.350,54	21.350,54		21.350,54	21.350,54				100.00
010304	OUTRAS PRESTAÇÕES FAMILIARES	13.563,20	13.563,20		13.563,20	13.563,20				100.00
010306	ACIDENTES EM SERVIÇOS E DOENÇAS PROFISSIONAIS									
010308	OUTRAS PENSÕES									
010309	SEGUROS									
01030901	SEGUROS DE ACIDENTES DE TRABALHO E DOENÇAS PROF.									
02	AQUISIÇÃO DE BENS E SERVIÇOS	921.528,00	836.098,91		836.098,91	533.272,01	85.429,09	388.255,99	302.826,90	57.87
0201	AQUISIÇÃO DE BENS	301.360,00	263.648,24		263.648,24	162.389,34	37.711,76	138.970,66	101.258,90	53.89
020101	MATÉRIAS-PRIMAS E SUBSIDIÁRIAS	71.700,00	54.966,65		54.966,65	29.005,90	16.733,35	42.694,10	25.960,75	40.45
020102	COMBUSTÍVEIS E LUBRIFICANTES	1.000,00	600,07		600,07	537,07	399,93	462,93	63,00	53.71

a) (11 = 7 / 3 * 100)

MAPA DO CONTROLO ORÇAMENTAL DA DESPESA POR CLASSIFICAÇÃO ORÇAMENTAL

ENTIDADE MVC - MUNICÍPIO DE VIANA DO CASTELO

ANO 2008
PAG. 11

CLASSIFICAÇÃO		DOTAÇÕES CORRIGIDAS	COMPROMISSOS ASSUMIDOS			DESPESA PAGA	DIFERENÇAS			GRAU DE EXECUÇÃO ORÇAMENTAL DA DESPESA (11) a)
CÓDIGO (1)	DESCRIÇÃO (2)		EXERCÍCIO (4)	EXERCÍCIOS FUTUROS (5)	TOTAL (6)		DOTAÇÃO NÃO COMPROMETIDA (8 = 3 - 4)	SALDO (9 = 3 - 7)	COMPROMISSOS POR PAGAR (10 = 4 - 7)	
02010299	OUTROS	1.000,00	600,07		600,07	537,07	399,93	462,93	63,00	53.71
020104	LIMPEZA E HIGIENE	1.100,00	18,00		18,00		1.082,00	1.100,00	18,00	
020107	VESTUÁRIO E ARTIGOS PESSOAIS	5.500,00	3.530,22		3.530,22	3.530,22	1.969,78	1.969,78		64.19
020108	MATERIAL DE ESCRITÓRIO	24.510,00	24.332,84		24.332,84	14.570,22	177,16	9.939,78	9.762,62	59.45
020112	MATERIAL DE TRANSPORTE- PEÇAS	3.500,00	1.231,11		1.231,11	1.120,23	2.268,89	2.379,77	110,88	32.01
020114	OUTRO MATERIAL- PEÇAS	500,00					500,00	500,00		
020117	FERRAMENTAS E UTENSÍLIOS	1.500,00	757,38		757,38	545,65	742,62	954,35	211,73	36.38
020118	LIVROS E DOCUMENTAÇÃO TÉCNICA	200,00					200,00	200,00		
020121	OUTROS BENS	191.850,00	178.211,97		178.211,97	113.080,05	13.638,03	78.769,95	65.131,92	58.94
0202	AQUISIÇÃO DE SERVIÇOS	620.168,00	572.450,67		572.450,67	370.882,67	47.717,33	249.285,33	201.568,00	59.80
020203	CONSERVAÇÃO DE BENS	36.200,00	34.187,55		34.187,55	27.288,33	2.012,45	8.911,67	6.899,22	75.38
020210	TRANSPORTES	500,00					500,00	500,00		
02021009	OUTROS	500,00					500,00	500,00		
020211	REPRESENTAÇÃO DOS SERVIÇOS	100,00					100,00	100,00		
020213	DESLOCAÇÕES E ESTADAS	500,00	392,95		392,95	392,95	107,05	107,05		78.59
020214	ESTUDOS, PARCERES, PROJECTOS E CONSULTADORIA	58.200,00	58.111,60		58.111,60	5.988,17	88,40	52.211,83	52.123,43	10.29
020215	FORMAÇÃO	100,00					100,00	100,00		
020217	PUBLICIDADE	8.900,00	8.144,94		8.144,94	7.738,02	755,06	1.161,98	406,92	86.94
020219	ASSISTÊNCIA TÉCNICA	4.900,00	4.122,71		4.122,71	4.122,71	777,29	777,29		84.14
020220	OUTROS TRABALHOS ESPECIALIZADOS	169.918,00	158.489,03		158.489,03	127.969,18	11.428,97	41.948,82	30.519,85	75.31
020225	OUTROS SERVIÇOS	340.850,00	309.001,89		309.001,89	197.383,31	31.848,11	143.466,69	111.618,58	57.91
04	TRANSFERÊNCIAS CORRENTES	223.575,00	201.121,04		201.121,04	201.121,04	22.453,96	22.453,96		89.96
0407	INSTITUIÇÕES SEM FINS LUCRATIVOS	223.575,00	201.121,04		201.121,04	201.121,04	22.453,96	22.453,96		89.96
040701	INSTITUIÇÕES SEM FINS LUCRATIVOS	223.575,00	201.121,04		201.121,04	201.121,04	22.453,96	22.453,96		89.96
04070104	FINS SOCIAIS	214.375,00	191.926,72		191.926,72	191.926,72	22.448,28	22.448,28		89.53
04070108	OUTRAS TRANSFERENCIAS	9.200,00	9.194,32		9.194,32	9.194,32	5,68	5,68		99.94
06	OUTRAS DESPESAS CORRENTES	5.100,00	562,26		562,26	562,26	4.537,74	4.537,74		11.02
0602	DIVERSAS	5.100,00	562,26		562,26	562,26	4.537,74	4.537,74		11.02
060203	OUTRAS	5.100,00	562,26		562,26	562,26	4.537,74	4.537,74		11.02
06020301	OUTRAS RESTITUIÇÕES	5.000,00	562,26		562,26	562,26	4.437,74	4.437,74		11.25
06020305	OUTRAS	100,00					100,00	100,00		
07	AQUISIÇÃO DE BENS DE CAPITAL	423.834,88	331.594,81		331.594,81	162.460,33	92.240,07	261.374,55	169.134,48	38.33
0701	INVESTIMENTOS	423.834,88	331.594,81		331.594,81	162.460,33	92.240,07	261.374,55	169.134,48	38.33
070107	EQUIPAMENTO DE INFORMÁTICA	10.000,00	4.633,65		4.633,65	3.119,06	5.366,35	6.880,94	1.514,59	31.19
070108	SOFTWARE INFORMÁTICO	73.000,00	67.134,38		67.134,38	39.191,90	5.865,62	33.808,10	27.942,48	53.69
070109	EQUIPAMENTO ADMINISTRATIVO	7.000,00	1.491,99		1.491,99	494,89	5.508,01	6.505,11	997,10	7.07
070110	EQUIPAMENTO BÁSICO	72.700,00	58.549,61		58.549,61	3.214,33	14.150,39	69.485,67	55.335,28	4.42
07011002	OUTRO	72.700,00	58.549,61		58.549,61	3.214,33	14.150,39	69.485,67	55.335,28	4.42
070111	FERRAMENTOS E UTENSÍLIOS	20.000,00	14.934,51		14.934,51	14.104,17	5.065,49	5.895,83	830,34	70.52
070115	OUTROS INVESTIMENTOS	241.134,88	184.850,67		184.850,67	102.335,98	56.284,21	138.798,90	82.514,69	42.44
07011501	ESTUDOS E PROJECTOS	211.134,88	160.563,52		160.563,52	82.668,83	50.571,36	128.466,05	77.894,69	39.15
07011509	OUTROS INVESTIMENTOS	30.000,00	24.287,15		24.287,15	19.667,15	5.712,85	10.332,85	4.620,00	65.56
08	TRANSFERÊNCIAS DE CAPITAL	15.000,00	2.000,00		2.000,00	2.000,00	13.000,00	13.000,00		13.33
0807	INSTITUIÇÕES SEM FINS LUCRATIVOS	15.000,00	2.000,00		2.000,00	2.000,00	13.000,00	13.000,00		13.33
080701	INSTITUIÇÕES SEM FINS LUCRATIVOS	15.000,00	2.000,00		2.000,00	2.000,00	13.000,00	13.000,00		13.33
11	OUTRAS DESPESAS DE CAPITAL	10.000,00					10.000,00	10.000,00		
1102	DIVERSAS	10.000,00					10.000,00	10.000,00		
110201	RESTITUIÇÕES	5.000,00					5.000,00	5.000,00		
110299	OUTRAS	5.000,00					5.000,00	5.000,00		
TOTAL		68.604.092,89	64.766.377,48		64.766.377,48	49.716.991,63	3.837.715,41	18.887.101,26	15.049.385,85	72.47

a) (11 = 7 / 3 * 100)

ORGÃO EXECUTIVO
Em ___ de _____ de ____

ORGÃO DELIBERATIVO
Em ___ de _____ de ____

ENTIDADE	EXECUÇÃO DAS GRANDES OPÇÕES DO PLANO - FUNCIONAL PLANO	ANO CONTABILÍSTICO 2008
MUNICÍPIO DE VIANA DO CASTELO		

Página : 9

OBJECTIVO	CÓDIGO DA CLASSIFIC. ECONÓMICA	CÓDIGO/ANO/TIPO/NUMERO DO PROJ. ACÇÃO	DESCRIÇÃO	FORMA DE REALIZAÇÃO	FONTE DE FINANCIAMENTO			DATAS		MONTANTE PREVISTO			MONTANTE EXECUTADO			EXEC. FINAN. ANUAL % (a)	EXEC. FINAN. GLOBAL % (b)			
					AC	AA	FC	INICIO	FIM	ANO	ANOS SEGUINTE	TOTAL	ANOS ANTERIORES	ANO	TOTAL					
					A TRANSPORTAR ...		45.341.201,89	23.090.116,32	68.431.318,21	43.242.794,54	28.448.310,98	71.691.105,52								
13 1301	0201/04050108	04	2005	A	5	Eixo Atlântico				2005/01/02	2008/12/31	12.000,00		12.000,00	24.000,00	12.000,00	36.000,00	100.00	100.00	
	0201/04050108	05	2005	A	6	Outras quotas				2005/01/02	2008/12/31	1.200,00		1.200,00	7.327,80	1.200,00	8.527,80	100.00	100.00	
	0201/04050108	06	2006	A	12	Cidades saudáveis organização mundial saude				2006/01/02	2008/12/31	3.500,00		3.500,00	3.415,77	3.415,77	3.415,77	97.59	97.59	
	0201/04050108	07	2006	A	13	Rede Portuguesa cidades saudáveis				2006/01/02	2008/12/31	3.300,00		3.300,00	4.338,48	3.210,12	7.548,60	97.28	98.82	
						ACTIVOS FINANCIEROS							723.724,96		723.724,96		656.493,35	656.493,35	90.71	90.71
						PARTICIPAÇÕES DE CAPITAL NAS SOCIEDADES							723.724,96		723.724,96		656.493,35	656.493,35	90.71	90.71
						Empresas intermunicipais					2002/01/02	2008/12/31	723.724,96		723.724,96		656.493,35	656.493,35	90.71	90.71
	0201/08010101	03	2002	A	30							719.024,96				656.493,35		91.30		
	0201/090802	03	2002	A	30							4.700,00								
					TOTAL GERAL		46.084.926,85	23.090.116,32	69.175.043,17	43.278.460,82	29.124.630,22	72.403.091,04	63.20	64.38						

Anotações

a) Execução Financeira Anual = (Executado no Ano * 100) / Previsto no Ano

b) Execução Financeira Global = (Total Executado * 100) / (Realizado em Anos Anteriores + Total Previsto)

O PRESIDENTE DO ORGÃO EXECUTIVO

Em ___ de _____ de ____

ORGÃO EXECUTIVO

Em ___ de _____ de ____

OBJECTIVO	CÓDIGO DA CLASSIFIC. ECONÓMICA	CÓDIGO/ANO/TIPO/NUMERO DO PROJ. ACÇÃO	DESCRIÇÃO	FORMA DE REALIZAÇÃO	FONTE DE FINANCIAMENTO			DATAS		MONTANTE PREVISTO			MONTANTE EXECUTADO			EXEC. FINAN. ANUAL % (a)	EXEC. FINAN. CEIRA ANUAL % (b)			
					AC	AA	FC	INICIO	FIM	ANO	ANOS SEGUINTE	TOTAL	ANOS ANTERIORES	ANO	TOTAL					
									A TRANSPORTAR ...		30.648.784,58	23.090.116,32	53.738.900,90	25.860.394,00	15.186.151,44	41.046.545,44				
	0203/070109	02	2002	I	144						9.000,00			2.858,29		31.76				
	0202/070109	02	2002	I	144						10.000,00			4.637,30		46.37				
	0201/070109	02	2002	I	144						6.000,00			1.678,27		27.97				
		03	2002	I	145	Ferramentas e utensilios		OUTRA		2004/01/02	2008/12/31	67.000,00	67.000,00	65.164,48	33.927,41	99.091,89	50.64	74.98		
	0205/070111	03	2002	I	145						20.000,00			14.104,17		70.52				
	0204/070111	03	2002	I	145						20.000,00			2.311,01		11.56				
	0203/070111	03	2002	I	145						25.000,00			16.922,55		67.69				
	0202/070111	03	2002	I	145						1.000,00			197,65		19.77				
	0201/070111	03	2002	I	145						1.000,00			392,03		39.20				
		05	2002	I	102	Equipamento de Transporte e Maquinas		OUTRA		2004/01/02	2008/12/31	556.159,00	556.159,00	227.714,98	518.216,15	745.931,13	93.18	95.16		
	0203/070205	05	2002	I	102						119.000,00			117.676,52		98.89				
	0203/07010602	05	2002	I	102						437.159,00			400.539,63		91.62				
						MODERNIZAÇÃO ADMINISTRATIVA - INOVAÇÃO					713.143,42			540.355,17	503.950,02	1.044.305,19	70.67	83.31		
1103	0202/070107	01	2006	I	33	Intranet Autarquica	80.0	OUTRA		2006/01/02	2008/12/31	288.863,31	288.863,31	176.722,73	256.338,05	433.060,78	88.74	93.01		
	0201/07011002	02	2006	I	34	Disponibilização de quiosques		OUTRA		2006/01/02	2008/12/31	1.000,00	1.000,00							
	0204/07011002	03	2006	I	35	Audiovisitas		OUTRA		2006/01/02	2008/12/31	1.000,00	1.000,00							
		01	2003	I	21	Equipamento Informatico	80.0	OUTRA		2004/01/02	2008/12/31	398.500,00	398.500,00	349.033,79	240.831,86	589.865,65	60.43	78.91		
	0205/070108	01	2003	I	21						73.000,00			39.191,90		53.69				
	0205/070107	01	2003	I	21						10.000,00			3.119,06		31.19				
	0202/070108	01	2003	I	21						106.500,00			95.847,59		90.00				
	0202/070107	01	2003	I	21						209.000,00			102.673,31		49.13				
	0202/070108	02	2007	I	27	Portais - Serviços On Line		OUTRA		2007/01/02	2008/12/31	1.000,00	1.000,00							
	0202/070107	10	2007	I	28	Rede Banda Larga		OUTRA		2007/01/02	2008/12/31	22.780,11	22.780,11	14.598,65	6.780,11	21.378,76	29.76	57.19		
											TOTAL GERAL		31.985.087,00	23.090.116,32	55.075.203,32	26.693.628,63	16.242.245,02	42.935.873,65	50.78	52.51

Anotações

a) Execução Financeira Anual = (Executado no Ano * 100) / Previsto no Ano

b) Execução Financeira Global = (Total Executado * 100) / (Realizado em Anos Anteriores + Total Previsto)

O PRESIDENTE DO ORGÃO EXECUTIVO

Em ___ de _____ de _____

ORGÃO EXECUTIVO

Em ___ de _____ de _____

OBJECTIVO	CÓDIGO DA CLASSIFIC. ECONÓMICA	CÓDIGO/ANO/TIPO/NUMERO DO PROJ. ACÇÃO			DESCRIÇÃO	FORMA DE REALIZAÇÃO	FONTE DE FINANCIAMENTO			DATAS		MONTANTE PREVISTO			MONTANTE EXECUTADO			EXEC. FINANÇEIRA ANUAL % (a)	EXEC. FINANÇEIRA GLOBAL % (b)
		AC	AA	FC			INICIO	FIM	ANO	ANOS SEGUINTE	TOTAL	ANOS ANTERIORES	ANO	TOTAL					
					A TRANSPORTAR ...						14.099.839,85		14.099.839,85	16.584.832,19	12.882.385,20	29.467.217,39			
	0201/08010101 0201/090802	03 03	2002 2002	A A	30 30						719.024,96 4.700,00				656.493,35		91.30		
					TOTAL GERAL						14.099.839,85		14.099.839,85	16.584.832,19	12.882.385,20	29.467.217,39	91.37	96.03	

Anotações

a) Execução Financeira Anual = (Executado no Ano * 100) / Previsto no Ano

b) Execução Financeira Global = (Total Executado * 100) / (Realizado em Anos Anteriores + Total Previsto)

O PRESIDENTE DO ORGÃO EXECUTIVO

Em ___ de _____ de ____

ORGÃO EXECUTIVO

Em ___ de _____ de ____

RESUMO DOS FLUXOS DE CAIXA

ENTIDADE MVC MUNICIPIO DE VIANA DO CASTELO ANO 2008
 PAG. 1

Recebimentos			Pagamentos		
Saldo da gerência anterior		1.282.322,00	Despesas orçamentais		49.716.991,63
Execução orçamental	338.903,99		Correntes	24.980.459,80	
Operações de tesouraria ...	943.418,01		Capital	24.736.531,83	
Receitas orçamentais		50.425.389,31	Operações de tesouraria		6.877.540,09
Correntes	32.539.756,96		Saldo para a gerência seguinte ...		1.988.661,71
Capital	17.885.632,35		Execução orçamental	1.047.301,67	
Outras			Operações de tesouraria	941.360,04	
Operações de tesouraria		6.875.482,12	Total		58.583.193,43
Total		58.583.193,43			

ORGÃO EXECUTIVO

Em ___ de _____ de ___

ORGÃO DELIBERATIVO

Em ___ de _____ de ___

FLUXOS DE CAIXA

ANO 2008

ENTIDADE MVC MUNICIPIO DE VIANA DO CASTELO
 PERÍODO JANEIRO A DEZEMBRO - 2008/12/31

Pág. 1

R E C E B I M E N T O S		
SALDO DA GERÊNCIA ANTERIOR		1.282.322,00
EXECUÇÃO ORÇAMENTAL		338.903,99
OPERAÇÕES DE TESOUREARIA		943.418,01
RECEITAS ORÇAMENTAIS		50.425.389,31
01	IMPOSTOS DIRECTOS	13.845.376,35
0102	OUTROS	13.845.376,35
010202	IMPOSTO MUNICIPAL IMOVEIS (IMI)	9.378.194,34
010203	IMPOSTO UNICO DE CIRCULAÇÃO	1.135.965,46
010204	IMPOSTO MUNICIPAL DE TRANSAÇÕES (IMT)	2.802.774,75
010205	DERRAMA	528.441,80
02	IMPOSTOS INDIRECTOS	656.117,94
0202	OUTROS	656.117,94
020206	IMPOSTOS INDIRECTOS ESPECÍFICOS DAS AUTARQUIAS LOCAIS	656.117,94
02020601	MERCADOS E FEIRAS	21.545,26
02020602	LOTEAMENTO E OBRAS	422.405,63
0202060201	LICENCIAMENTOS DE OBRAS	91.048,48
0202060202	SERVIÇOS DE URBANIZAÇÃO	331.357,15
02020603	OCUPAÇÃO DA VIA PUBLICA	46.177,44
02020605	PUBLICIDADE	90.219,75
02020699	OUTROS	75.769,86
0202069901	TMDP	15.726,64
0202069999	OUTROS	60.043,22
020206999901	ALVARAS	343,25
020206999902	VISTORIAS	2.546,38
020206999903	CICLOMOTORES E OUTROS VEICULOS	9,52
020206999999	DIVERSOS	57.144,07
04	TAXAS, MULTAS E OUTRAS PENALIDADES	959.945,82
0401	TAXAS	877.379,21
040123	TAXAS ESPECÍFICAS DAS AUTARQUIAS LOCAIS	877.379,21
04012301	MERCADOS E FEIRAS	235.333,24
04012302	LOTEAMENTO E OBRAS	570.373,94
0401230201	LICENCIAMENTOS DE OBRAS	212.935,48
0401230203	INFRAESTRUTURAS URBANISTICAS	357.438,46
04012303	OCUPAÇÃO DE VIA PUBLICA	28.357,10
04012305	CAÇA, USO E PORTE DE ARMA	59,55
04012399	OUTRAS	43.255,38
0401239902	TAXA PELA EMISSÃO DO CERTIFICADO DE REGISTO	290,50
0401239999	OUTRAS	42.964,88
040123999901	ALVARAS	453,34
040123999902	VISTORIAS	9.879,47
040123999904	CICLOMOTORES E OUTROS VEICULOS	1.789,18
040123999999	DIVERSOS	30.842,89
0402	MULTAS E OUTRAS PENALIDADES:	82.566,61
040201	JUROS DE MORA	7.298,54
040204	COIMAS E PENALIDADES POR CONTRA ORDENAÇÕES	64.542,10
040299	MULTAS E PEANLIDADES DIVERSAS	10.725,97
04029901	TAXAS DE RELAXE	10.725,97
05	RENDIMENTOS DE PROPRIEDADE	102.346,37
0502	JUROS-SOCIEDADES FINANCEIRAS	34.745,02
050201	BANCOS E OUTRAS INSTITUIÇÕES FINANCEIRAS	34.745,02
0507	DIVIDENDOS E PARTICIPAÇÕES NOS LUCROS DE SOCIEDADES E QUASE-	67.601,35
050702	EMPRESAS PUBLICAS MUNICIPAIS E INTERMUNICIPAIS	19.695,42
050799	OUTRAS	47.905,93
06	TRANSFERÊNCIAS CORRENTES	13.846.962,79
0601	SOCIEDADES E QUASE-SOCIEDADES NÃO FINANCEIRAS	81.120,83
060101	PÚBLICAS	81.120,83

FLUXOS DE CAIXA

ANO 2008

ENTIDADE MVC

MUNICIPIO DE VIANA DO CASTELO

Pág. 2

RECEBIMENTOS

06010199	OUTRAS	81.120,83
0603	ADMINISTRAÇÃO CENTRAL	12.899.941,45
060301	ESTADO	12.382.288,67
06030101	FUNDO DE EQUILIBRIO FINANCEIRO	6.828.659,00
06030102	FUNDO SOCIAL MUNICIPAL	1.323.650,00
06030103	PARTICIPAÇÃO VARIÁVEL NO IRS	2.479.948,00
06030199	OUTRAS	1.750.031,67
0603019901	DREN	1.525.505,35
060301990101	ENCARGOS COM PESSOAL ACCAO EDUCATIVA	419.354,12
060301990103	ACTIVIDADE DE ENRIQUECIMENTO CURRICULAR 1º CICLO	808.748,50
060301990104	COMPARTICIPAÇÃO REFEIÇÕES 1º CICLO	297.402,73
0603019902	TRANSPORTES ESCOLARES	218.599,00
0603019903	SERVIÇO NACIONAL DE BOMBEIROS-SNB	5.927,32
060307	SERVIÇOS E FUNDOS AUTÓNOMOS	517.652,78
06030799	OUTROS	517.652,78
0608	FAMÍLIAS	865.900,51
060801	FAMÍLIAS	865.900,51
06080101	TRANSPORTES ESCOLARES	46.327,82
06080102	PROLONGAMENTO DE HORARIOS	62.440,11
06080103	CANTINAS	757.132,58
07	VENDA DE BENS E SERVIÇOS CORRENTES	2.919.340,45
0701	VENDA DE BENS	25.073,41
070102	LIVROS E DOCUMENTAÇÃO TÉCNICA	14.832,59
070199	OUTROS BENS	10.240,82
0702	SERVIÇOS	867.820,74
070209	SERVIÇOS ESPECÍFICOS DAS AUTARQUIAS	867.820,74
07020903	TRANSPORTES COLECTIVOS DE PESSOAS E MERCADORIAS	5.953,83
0702090399	OUTROS	5.953,83
07020905	CEMITERIOS	10.653,06
07020906	MERCADOS E FEIRAS	1.820,29
07020907	PARQUES DE ESTACIONAMENTO	71.035,45
07020999	OUTROS SERVIÇOS	778.358,11
0703	RENDAS	2.026.446,30
070301	HABITAÇÕES	120.154,33
070302	EDIFÍCIOS	182.827,62
070399	OUTRAS	1.723.464,35
07039901	CENTRO COORDENAÇÃO DE TRANSPORTES	101.762,51
07039902	CONCESSÃO EDP	1.545.496,62
07039999	OUTROS	76.205,22
08	OUTRAS RECEITAS CORRENTES	209.667,24
0801	OUTRAS	209.667,24
080199	OUTRAS	209.667,24
08019999	DIVERSAS	209.667,24
0801999901	REPOSIÇÕES NÃO ABATIDAS NOS PAGAMENTOS	492,60
0801999999	OUTRAS	209.174,64
09	VENDAS DE BENS DE INVESTIMENTO	2.347.553,20
0901	TERRENOS	2.347.553,20
090101	SOCIEDADES E QUASE-SOCIEDADES NÃO FINANCEIRAS	2.347.553,20
10	TRANSFERÊNCIAS DE CAPITAL	9.932.051,85
1003	ADMINISTRAÇÃO CENTRAL	9.648.377,26
100301	ESTADO	4.538.735,02
10030101	FUNDO DE EQUILIBRIO FINANCEIRO	4.538.735,02
100307	ESTADO - PARTICIPAÇÃO COMUNITÁRIA EM PROJECTOS CO-FINANCIAD	3.748.850,00
10030701	FEDER	3.748.850,00
1003070102	INTERREG III	814.704,43
1003070103	ON - OPERAÇÃO NORTE	1.332.567,20
1003070104	POA	1.510.297,44
1003070199	OUTROS	91.280,93
100308	SERVIÇOS E FUNDOS AUTÓNOMOS	1.360.792,24
10030806	PIQTUR	204.429,19
10030809	IPLB	86.866,00

FLUXOS DE CAIXA

ANO 2008

ENTIDADE MVC

MUNICIPIO DE VIANA DO CASTELO

Pág. 3

RECEBIMENTOS

10030810	IFADAP	460.032,91	
1003081001	AGRIS	304.690,08	
1003081002	FUNDO FLORESTAL	155.342,83	
10030899	OUTROS	609.464,14	
1005	ADMINISTRAÇÃO LOCAL	283.674,59	
100501	CONTINENTE	283.674,59	
10050101	VALIMAR - COMUNIDADE URBANA	278.981,09	
10050199	OUTRAS	4.693,50	
12	PASSIVOS FINANCEIROS	5.601.387,81	
1206	EMPRÉSTIMOS A MÉDIO E LONGO PRAZOS	5.601.387,81	
120602	SOCIEDADES FINANCEIRAS	5.601.387,81	
13	OUTRAS RECEITAS DE CAPITAL	4.639,49	
1301	OUTRAS	4.639,49	
130199	OUTRAS	4.639,49	
TOTAL DAS RECEITA CORRENTES.....		32.539.756,96	
TOTAL DAS RECEITA DE CAPITAL.....		17.885.632,35	
TOTAL DE OUTRAS RECEITAS			
OPERAÇÕES DE TESOURARIA.			6.875.482,12
TOTAL			58.583.193,43

PAGAMENTOS

DESPESAS ORÇAMENTAIS			49.716.991,63
01	DESPESAS COM O PESSOAL	11.705.378,35	
0101	REMUNERAÇÕES CERTAS E PERMANENTES	8.899.909,97	
010101	TITULARES DE ÓRGÃOS DE SOBERANIA E MEMBROS DE ÓRGÃO	231.975,62	
010103	PESSOAL DOS QUADROS-REGIME DA FUNÇÃO PÚBLICA	5.983.643,16	
010106	PESSOAL CONTRATADO A TERMO	563.291,52	
010109	PESSOAL EM QUALQUER OUTRA SITUAÇÃO	75.751,45	
010111	REPRESENTAÇÃO	83.709,87	
01011101	MEMBROS DOS ÓRGÃOS AUTÁRQUICOS	47.505,72	
01011102	PESSOAL DOS QUADROS	34.026,99	
01011199	OUTROS	2.177,16	
010112	SUPLEMENTOS E PRÊMIOS	26.837,18	
010113	SUBSÍDIO DE REFEIÇÃO	620.144,52	
01011301	S.REF. PESSOAL QUADROS	539.770,23	
01011302	S.REF. PESSOAL Q. O. SITUAÇÃO	72.700,68	
01011303	S.REF. M. ÓRGÃOS AUTARQUICOS	7.673,61	
010114	SUBSÍDIOS DE FÉRIAS E NATAL	1.174.893,47	
01011401	S.NAT. PESSOAL QUADROS	1.033.509,89	
01011402	S.NAT. PESSOAL Q. O. SITUAÇÃO	141.383,58	
010115	REMUNERAÇÕES POR DOENÇA E MATERNIDADE / PATERNIDADE	139.663,18	
0102	ABONOS VARIÁVEIS OU EVENTUAIS	896.568,48	
010202	HORAS EXTRA-ORDINÁRIAS	519.898,85	
010204	AJUDAS DE CUSTO	103.275,60	
010205	ABONO PARA FALHAS	6.557,76	
010206	FORMAÇÃO	483,60	
010211	SUBSÍDIO DE TURNO	250.327,21	
010212	INDEMNIZAÇÕES POR CESSAÇÃO DE FUNÇÕES	2.674,98	
010213	OUTROS SUPLEMENTOS E PRÊMIOS	13.350,48	
01021301	SENHAS PRESENÇA	13.350,48	
0103	SEGURANÇA SOCIAL	1.908.899,90	
010301	ENCARGOS COM A SAÚDE	352.929,93	
010302	OUTROS ENCARGOS COM A SAÚDE	597,62	
01030201	DESPESAS DE SAUDE	597,62	
010303	SUBSÍDIO FAMILIAR A CRIANÇAS E JOVENS	113.282,43	

FLUXOS DE CAIXA

ANO 2008

ENTIDADE MVC

MUNICIPIO DE VIANA DO CASTELO

Pág. 4

PAGAMENTOS

010304	OUTRAS PRESTAÇÕES FAMILIARES	59.812,62
010305	CONTRIBUIÇÕES PARA A SEGURANÇA SOCIAL	1.294.427,75
01030501	ASSIST. DOENÇA FUNCIONÁRIOS PÚBLICOS	26,13
01030502	SEGURANÇA SOCIAL DOS FUNCIONÁRIOS PÚBLICOS	1.294.401,62
0103050201	CAIXA GERAL APOSENTAÇÕES	1.115.322,53
0103050202	REGIME GERAL	179.079,09
010306	ACIDENTES EM SERVIÇOS E DOENÇAS PROFISSIONAIS	12.972,11
010308	OUTRAS PENSÕES	2.542,02
010309	SEGUROS	72.335,42
01030901	SEGUROS DE ACIDENTES DE TRABALHO E DOENÇAS PROF.	72.335,42
02	AQUISIÇÃO DE BENS E SERVIÇOS	9.532.289,69
0201	AQUISIÇÃO DE BENS	2.364.966,78
020101	MATÉRIAS-PRIMAS E SUBSIDIÁRIAS	147.879,94
020102	COMBUSTÍVEIS E LUBRIFICANTES	762.587,69
02010202	GASOLEO	565.610,82
02010299	OUTROS	196.976,87
020104	LIMPEZA E HIGIENE	19.726,63
020107	VESTUÁRIO E ARTIGOS PESSOAIS	16.382,61
020108	MATERIAL DE ESCRITÓRIO	142.905,88
020112	MATERIAL DE TRANSPORTE- PEÇAS	40.433,75
020114	OUTRO MATERIAL- PEÇAS	21.403,58
020115	PRÊMIOS, CONDECORAÇÕES E OFERTAS	172.353,43
020117	FERRAMENTAS E UTENSÍLIOS	7.484,08
020118	LIVROS E DOCUMENTAÇÃO TÉCNICA	2.696,71
020119	ARTIGOS HONORÍFICOS E DE DECORAÇÃO	10.421,13
020120	MATERIAL DE EDUCAÇÃO, CULTURA E RECREIO	81.113,87
020121	OUTROS BENS	939.577,48
0202	AQUISIÇÃO DE SERVIÇOS	7.167.322,91
020201	ENCARGOS DE INSTALAÇÕES	1.791.492,26
02020101	ELECTRICIDADE	1.791.180,06
02020109	OUTROS	312,20
020202	LIMPEZA E HIGIENE	93.044,47
020203	CONSERVAÇÃO DE BENS	182.108,14
020204	LOCAÇÃO DE EDIFÍCIOS	36.365,82
020208	LOCAÇÃO DE OUTROS BENS	62.811,90
020209	COMUNICAÇÕES	280.394,51
02020901	TELEFONES	140.366,09
02020902	CORREIOS	98.361,46
02020909	OUTROS	41.666,96
020210	TRANSPORTES	774.071,63
02021001	TRANSPORTES ESCOLARES	774.071,63
020212	SEGUROS	118.723,32
02021201	EDIFÍCIOS	28.094,75
02021202	VIATURAS	37.652,35
02021209	OUTROS	52.976,22
020213	DESLOCAÇÕES E ESTADAS	26.493,74
020214	ESTUDOS, PARCERES, PROJECTOS E CONSULTADORIA	8.602,55
020215	FORMAÇÃO	1.537,00
020216	SEMINÁRIOS, EXPOSIÇÕES E SIMILARES	6.957,50
020217	PUBLICIDADE	75.058,72
020219	ASSISTÊNCIA TÉCNICA	92.092,03
020220	OUTROS TRABALHOS ESPECIALIZADOS	1.328.558,81
020224	ENCARGOS DE COBRANÇA DE RECEITAS	363.444,33
020225	OUTROS SERVIÇOS	1.925.566,18
03	JUROS E OUTROS ENCARGOS	618.995,48
0301	JUROS DA DÍVIDA PÚBLICA	601.961,73
030103	SOCIEDADES FINANCEIRAS- BANCOS E OUTRAS INSTITUIÇ	601.961,73
03010301	EMPRÉSTIMOS DE CURTO PRAZO	30.717,98
03010302	EMPRESTIMOS DE MÉDIO E LONGO PRAZO	571.243,75
0303	JUROS DE LOCAÇÃO FINANCEIRA	17.033,75
030305	MATERIAL DE TRANSPORTE	17.033,75

FLUXOS DE CAIXA

ANO 2008

ENTIDADE MVC

MUNICIPIO DE VIANA DO CASTELO

Pág. 5

PAGAMENTOS

04	TRANSFERÊNCIAS CORRENTES	2.803.490,13
0405	ADMINISTRAÇÃO LOCAL	1.595.562,03
040501	CONTINENTE	1.595.562,03
04050102	FREGUESIAS	1.327.049,29
0405010201	PROCESSO ELEITORAL	4.515,62
0405010205	PESSOAL AUXILIAR	434.260,32
0405010208	OUTROS	888.273,35
04050104	ASSOCIAÇÕES DE MUNICIPIOS	28.376,39
0405010401	VALIMAR - COMUNIDADE URBANA	28.376,39
04050108	OUTROS	240.136,35
0407	INSTITUIÇÕES SEM FINS LUCRATIVOS	1.207.928,10
040701	INSTITUIÇÕES SEM FINS LUCRATIVOS	1.207.928,10
04070101	FINS CULTURAIS	380.866,71
04070102	FINS DESPORTIVOS	495.748,89
04070103	FINS TURÍSTICOS	37.100,00
04070104	FINS SOCIAIS	191.926,72
04070108	OUTRAS TRANSFERENCIAS	102.285,78
06	OUTRAS DESPESAS CORRENTES	320.306,15
0602	DIVERSAS	320.306,15
060203	OUTRAS	320.306,15
06020301	OUTRAS RESTITUIÇÕES	16.098,97
06020302	IVA PAGO	185.988,27
06020305	OUTRAS	118.218,91
07	AQUISIÇÃO DE BENS DE CAPITAL	16.242.245,02
0701	INVESTIMENTOS	10.554.437,83
070101	TERRENOS	444.441,10
070102	HABITAÇÕES	46.227,78
07010201	CONSTRUÇÃO	12.303,48
07010203	REPARAÇÃO E BENEFICIAÇÃO	33.924,30
070103	EDIFÍCIOS	3.020.863,92
07010301	INSTALAÇÕES DE SERVIÇOS	173.810,37
0701030101	PAÇOS DO CONCELHO	65.621,27
0701030199	OUTROS	108.189,10
07010302	INSTALAÇÕES DESPORTIVAS E RECREATIVAS	2.286.483,64
0701030201	BIBLIOTECAS	45.739,65
0701030202	MUSEUS	400.100,69
0701030209	OUTROS	1.840.643,30
07010304	CRECHES	14.920,28
07010305	ESCOLAS	528.138,37
07010307	OUTROS	17.511,26
070104	CONSTRUÇÕES DIVERSAS	4.384.857,01
07010402	SISTEMA DE DRENAGEM DE AGUAS RESIDUAIS	592.143,51
07010404	ILUMINAÇÃO PÚBLICA	16.957,31
07010406	INSTALAÇÕES DESPORTIVAS E RECREATIVAS	1.128.741,86
07010407	CAPTAÇÃO E DISTRIBUIÇÃO ÁGUA	406.873,77
07010409	SINALIZAÇÃO E TRANSITO	27.995,80
07010413	OUTROS	2.212.144,76
070106	MATERIAL DE TRANSPORTE	432.944,46
07010602	OUTRO	432.944,46
070107	EQUIPAMENTO DE INFORMÁTICA	368.954,53
070108	SOFTWARE INFORMÁTICO	135.039,49
070109	EQUIPAMENTO ADMINISTRATIVO	12.648,98
070110	EQUIPAMENTO BÁSICO	948.437,59
07011002	OUTRO	948.437,59
070111	FERRAMENTOS E UTENSÍLIOS	33.927,41
070112	ARTIGOS E OBJECTOS DE VALOR	407.900,31
070115	OUTROS INVESTIMENTOS	318.195,25
07011501	ESTUDOS E PROJECTOS	101.907,83
07011509	OUTROS INVESTIMENTOS	216.287,42
0702	LOCAÇÃO FINANCEIRA	117.676,52
070205	MATERIAL DE TRANSPORTE	117.676,52

FLUXOS DE CAIXA

ANO 2008

ENTIDADE MVC

MUNICIPIO DE VIANA DO CASTELO

Pág. 6

PAGAMENTOS			
0703	BENS DE DOMÍNIO PÚBLICO		5.570.130,67
070303	OUTRAS CONSTRUÇÕES E INFRA-ESTRUTURAS		5.570.130,67
07030301	VIADUTOS, ARRUAMENTOS E OBRAS COMPLEMENTARES		4.091.423,94
07030308	VIAÇÃO RURAL		752.291,26
0703030801	REDE VIÁRIA MUNICIPAL - CONSERVAÇÃO		138.621,46
0703030802	REDE VIÁRIA MUNICIPAL - OBRAS		613.669,80
07030313	OUTROS		726.415,47
08	TRANSFERÊNCIAS DE CAPITAL		6.950.198,53
0801	SOCIEDADES E QUASE-SOCIEDADES NÃO FINANCEIRAS		656.493,35
080101	PÚBLICAS		656.493,35
08010101	EMP. PUBLICAS MUNICIPAIS E INTERMUNICIPAIS		656.493,35
0805	ADMINISTRAÇÃO LOCAL		5.362.551,02
080501	CONTINENTE		5.362.551,02
08050102	FREGUESIAS		4.176.334,06
0805010201	MELHORAMENTOS		1.137.057,04
0805010202	SEDES DE JUNTAS E CENTROS CÍVICOS		188.750,00
0805010203	ARRANJOS URBANÍSTICOS		48.000,00
0805010204	MAQUINARIA E EQUIPAMENTO DE TRANSPORTE		207.450,00
0805010206	VIAÇÃO RURAL		1.635.656,24
0805010207	PAVILHÕES DESPORTIVOS		116.783,00
0805010208	OUTRAS TRANSFERENCIAS		842.637,78
08050104	ASSOCIAÇÕES DE MUNICIPIOS		64.332,75
08050108	OUTROS		1.121.884,21
0807	INSTITUIÇÕES SEM FINS LUCRATIVOS		788.352,29
080701	INSTITUIÇÕES SEM FINS LUCRATIVOS		788.352,29
0808	FAMÍLIAS		142.801,87
080802	OUTRAS		142.801,87
10	PASSIVOS FINANCEIROS		1.450.628,28
1006	EMPRÉSTIMOS A MÉDIO E LONGO PRAZOS		1.450.628,28
100603	SOCIEDADES FINANCEIRAS- BANCOS E OUTRAS INSTITUIÇ		1.450.628,28
11	OUTRAS DESPESAS DE CAPITAL		93.460,00
1102	DIVERSAS		93.460,00
110299	OUTRAS		93.460,00
TOTAL DAS DESPESAS CORRENTES			24.980.459,80
TOTAL DAS DESPESAS DE CAPITAL			24.736.531,83
OPERAÇÕES DE TESOURARIA			6.877.540,09
SALDO PARA A GERÊNCIA SEGUINTE			1.988.661,71
EXECUÇÃO ORÇAMENTAL			1.047.301,67
OPERAÇÕES DE TESOURARIA			941.360,04
TOTAL			58.583.193,43

ORGÃO EXECUTIVO

Em ____ de _____ de ____

ORGÃO DELIBERATIVO

Em ____ de _____ de ____

CONTAS DE ORDEM

ENTIDADE

MVC

MUNICÍPIO DE VIANA DO CASTELO

ANO 2008

PAG. 1

Código	Descrição	Valores		Código	Descrição	Valores	
	SALDO DA GERÊNCIA ANTERIOR				GARANTIAS E CAUÇÕES ACIONADAS		
	GARANTIAS E CAUÇÕES		7.996.850,82		GARANTIAS E CAUÇÕES DEVOLVIDAS		1.408.431,71
	RECIPOS PARA COBRANÇA		304.478,41		RECEITA VIRTUAL COBRADA		93.717,84
					RECEITA VIRTUAL ANULADA		21.958,15
					SALDO PARA A GERENCIA SEGUINTE		
	GARANTIAS E CAUÇÕES PRESTADAS		1.221.346,64		GARANTIAS E CAUÇÕES		7.809.765,75
	RECEITA VIRTUAL LIQUIDADA		151.454,82		RECIPOS PARA COBRANÇA		340.257,24
					Total geral		9.674.130,69
	Total geral		9.674.130,69				

ORGÃO EXECUTIVO

Em ____ de _____ de ____

ORGÃO DELIBERATIVO

Em ____ de _____ de ____

ENTIDADE		MAPA DAS CONTAS DE ORDEM				DATA	ANO	PAGINA
MVC						2009/02/13	2008	1
COD. CONTA	DESIGNAÇÃO	SALDO INICIAL		DO ANO		SALDO FINAL		
		DEBITO	CREDITO	DEBITO	CREDITO	DEVEDOR	CREADOR	
09	CONTAS DE ORDEM	8.301.329,23	8.301.329,23	2.896.909,16	2.896.909,16			
09.1	RECIBOS PARA COBRANÇA	304.478,41		151.454,82	115.675,99	340.257,24		
09.1.1	EXERCICIO ANTERIOR	216.640,26			26.064,05	190.576,21		
09.1.1.01	RECEITA LIQUIDADADA	216.640,26				216.640,26		
09.1.1.02	RECEITA COBRADA				14.929,47		14.929,47	
09.1.1.03	RECEITA ANULADA (ANOS ANTERIORES)				11.134,58		11.134,58	
09.1.2	EXERCICIO CORRENTE	87.838,15		151.454,82	89.611,94	149.681,03		
09.1.2.01	RECEITA LIQUIDADADA	87.838,15		151.454,82		239.292,97		
09.1.2.02	RECEITA COBRADA				78.788,37		78.788,37	
09.1.2.03	RECEITA ANULADA (ANO CORRENTE)				10.823,57		10.823,57	
09.2	FUNDOS CAUCIONADOS		689.606,96	371.995,78	347.396,52		665.007,70	
09.2.1	CAUÇÕES DE EMPREITADAS		689.606,96	371.995,78	347.396,52		665.007,70	
09.2.1.01	PRESTADA		689.606,96		347.396,52		1.037.003,48	
09.2.1.02	DEVOLVIDA			371.995,78		371.995,78		
09.2.1.03	ACCIONADA							
09.2.2	CAUÇÕES DE LOTEAMENTOS E OBRAS							
09.2.2.01	PRESTADA							
09.2.2.02	DEVOLVIDA							
09.2.2.03	ACCIONADA							
09.2.3	CAUÇÕES DE LICENCIAMENTO SANITARIO							
09.2.3.01	COBRADA							
09.2.3.02	DEVOLVIDA							
09.2.3.03	ACCIONADA							
09.3	GARANTIAS BANCARIAS		7.307.243,86	1.036.435,93	2.845,88		6.273.653,81	
09.3.3	GARANTIAS BANCARIAS		7.307.243,86	1.036.435,93	2.845,88		6.273.653,81	
09.3.3.01	PRESTADA		7.307.243,86		2.845,88		7.310.089,74	
09.3.3.02	DEVOLVIDA			1.036.435,93		1.036.435,93		
09.3.3.03	ACCIONADA							
09.4	CAUÇÕES E GARANTIAS EM DOCUMENTOS				871.104,24		871.104,24	
09.4.1	FORNECEDORES DE BENS E SERVIÇOS							
09.4.1.01	PRESTADAS							
09.4.1.02	ACCIONADAS							
09.4.1.03	DEVOLVIDAS							
09.4.2	FORNECEDORES DE IMOBILIZADO				871.104,24		871.104,24	
09.4.2.01	PRESTADAS				871.104,24		871.104,24	
09.4.2.02	ACCIONADAS							
09.4.2.03	DEVOLVIDAS							
09.4.3	LOTEAMENTOS							
09.4.3.01	PRESTADAS							
09.4.3.02	ACCIONADAS							
09.4.3.03	DEVOLVIDAS							
09.4.4	OBRAS PARTICULARES							
09.4.4.01	PRESTADAS							
09.4.4.02	ACCIONADAS							
09.4.4.03	DEVOLVIDAS							
09.9	CONTAS DE CONTRAPARTIDA	7.996.850,82	304.478,41	1.337.022,63	1.559.886,53	7.469.508,51		
09.9.1	RECIBOS PARA COBRANÇA		304.478,41	115.675,99	151.454,82		340.257,24	
09.9.1.01	ANOS ANTERIORES		216.640,26	26.064,05			190.576,21	
09.9.1.02	ANO CORRENTE		87.838,15	89.611,94	151.454,82		149.681,03	
09.9.2	FUNDOS CAUCIONADOS	689.606,96		347.396,52	371.995,78	665.007,70		
09.9.2.01	CAUÇÕES DE EMPREITADAS	689.606,96		347.396,52	371.995,78	665.007,70		
09.9.2.02	CAUÇÕES DE LOTEAMENTOS E OBRAS							
09.9.2.03	LICENCIAMENTO SANITARIO							
09.9.3	DEPOSITOS DE GARANTIA	7.307.243,86		2.845,88	1.036.435,93	6.273.653,81		
09.9.3.01	GARANTIAS BANCARIAS	7.307.243,86		2.845,88	1.036.435,93	6.273.653,81		
09.9.4	CONTA REFLECTIDA C. E GAR. EM DOCUMENTOS			871.104,24		871.104,24		
TOTAL ...		8.301.329,23	8.301.329,23	2.896.909,16	2.896.909,16			

ENTIDADE		OPERAÇÕES DE TESOURARIA					DATA	ANO	PAGINA
MVC							2009/02/13	2008	1
COD. CONTA	TERCEIRO	DESIGNAÇÃO	SALDO DA GERÊNCIA ANTERIOR		MOVIMENTO ANUAL		SALDO PARA A GERÊNCIA SEGUINTE		
			DEVEDOR	CREDOR	DEBITO	CREDITO	DEVEDOR	CREDOR	
23		EMPRÉSTIMOS OBTIDOS			4.100.000,00	4.100.000,00			
23.1		Em moeda nacional			4.100.000,00	4.100.000,00			
23.1.1		De curto prazo			4.100.000,00	4.100.000,00			
23.1.1.2		Conta caucionada n.22798900001 - TOTTA			4.100.000,00	4.100.000,00			
24		ESTADO E OUTROS ENTES PÚBLICOS	216.902,77	1.998.308,82	2.024.886,95		243.480,90		
24.2		Retenção de impostos sobre rendimentos	64.777,27	883.640,22	884.912,91		66.049,96		
24.2.1		Trabalho dependente(IRS)	55.594,49	765.815,00	766.900,00		56.679,49		
24.2.2		Trabalho independente(IRS)	8.699,59	112.121,24	112.002,67		8.581,02		
24.2.4		Prediais	447,19	5.461,98	5.407,24		392,45		
24.2.4.1		IRS Prediais	447,19	5.461,98	5.407,24		392,45		
24.2.5		Pensões (IRS/Categoria H)	36,00	242,00	603,00		397,00		
24.4		Restantes Impostos	80.315,30	29.247,01	47.988,19		99.056,68		
24.4.01		Imposto de selo-ART.2º Lei 150/99 11/09	713,93	11.267,55	11.324,91		771,29		
24.4.02		Imposto justiça em proc.ex.fiscal	77.528,91		18.794,28		96.323,19		
24.4.03		Taxa justiça inicial - Reg. Custas Proc. Trib.	40,00				40,00		
24.4.04		TC - emol. devidos visto Trib. Contas	1.826,58				1.826,58		
24.4.05		Imposto de selo contado em processos	205,69	17.979,46	17.869,00		95,23		
24.4.06		Imposto Selo recibo	0,19				0,19		
24.5		CGA Caixa Geral Aposentações	54.695,91	795.116,79	797.468,92		57.048,04		
24.5.11		CGA Descontos de pessoal	52.483,94	747.679,96	748.480,25		53.284,23		
24.5.13		CGA Descontos sobre Empreitadas	2.211,97	47.436,83	48.988,67		3.763,81		
24.6		ADSE	7.622,70	94.263,38	94.560,04		7.919,36		
24.7		Instituto de Gestão Financeira Segurança Social	6.670,04	111.754,60	115.805,44		10.720,88		
24.7.01		Descontos de pessoal	5.695,05	98.068,36	102.119,20		9.745,89		
24.7.03		Retenções Segurança Social	974,99	13.686,24	13.686,24		974,99		
24.9		Outras tributações	2.821,55	84.286,82	84.151,45		2.686,18		
24.9.1		Descontos judiciais	2.821,55	47.835,25	47.699,88		2.686,18		
24.9.2		Descontos tributarios finanças		36.451,57	36.451,57				
26		OUTROS DEVEDORES E CREDORES	726.515,24	779.231,27	750.595,17		697.879,14		
26.2		Pessoal	17.300,58	177.928,56	171.928,40		11.300,42		
26.2.6		Cauções do pessoal	749,40	250,00			499,40		
26.2.7		Entidades Publicas	16.548,69	177.678,56	171.928,40		10.798,53		
26.2.7.5		Instituto Portuario do Norte	10.940,98	79.018,83	76.307,03		8.229,18		
26.2.7.6		SMSBVC - dividas cobradas coercivamente	4.894,50	89.541,58	86.832,48		2.185,40		
26.2.7.7		SMSBVC - Juros de mora	666,17	9.115,96	8.788,89		339,10		
26.2.7.8		Instituto Portugues da Qualidade	2,19	2,19					
26.2.7.9		Taxas bancarias de execução fiscal	44,85				44,85		
26.2.9		Outras operações com o pessoal	2,49				2,49		
26.2.9.2		AFCT - Assist. tuberc. aos func.	2,49				2,49		
26.3		Sindicatos	2.400,89	29.536,41	29.613,08		2.477,56		
26.3.1		STAL	2.376,64	29.060,66	29.106,94		2.422,92		
26.3.2		SQTE- Sindicato Quadros Tecnicos Estado		161,50	187,00		25,50		
26.3.3		SINTAP	3,25	45,75	49,14		6,64		
26.3.4		SATAE	21,00	268,50	270,00		22,50		
26.5		Particulares	17,05	392,05	435,00		60,00		
26.6		Credores Diversos	15.007,06	121.095,31	123.146,03		17.057,78		
26.6.1		Serviços Sociais Trabalhadores Municipais	7.495,52	94.541,79	94.215,50		7.169,23		
26.6.3		ATAM	128,74	1.631,50	1.639,93		137,17		
26.6.4		Cofre de previdencia	213,83	2.612,94	2.618,16		219,05		
26.6.5		FECF	3,74	134,25	141,73		11,22		
26.6.5.1		Parte nas cartas de caçador e renovação	3,49	128,25	135,23		10,47		
26.6.5.3		Custos impressos p/ cartas caçador	0,25	6,00	6,50		0,75		
26.6.6		AATAE	9,50	114,00	114,00		9,50		
26.6.8		Associação Nacional Bombeiros Profissionais	85,20	1.042,53	1.045,03		87,70		
26.6.9		Outros	7.070,53	21.018,30	23.371,68		9.423,91		
26.6.9.1		Serviço de Estrangeiros e Fronteiras		293,26	300,08		6,82		
26.6.9.2		Valores de cheques em transito anulados	5.975,53	1.660,03	4.024,59		8.340,09		
26.6.9.3		TC- Visto tribunal Contas		18.894,01	18.894,01				
26.6.9.5		CRC registo escrituras	27,00	99,00	81,00		9,00		
26.6.9.7		Livros a consignação	1.062,00				1.062,00		
26.6.9.8		Associação Nacional Tecnico metrologia	6,00	72,00	72,00		6,00		
26.8		Devedores e credores diversos	691.789,66	450.278,94	425.472,66		666.983,38		
26.8.2		Devedores de transferências p/as autarquias locais	1.975,68				1.975,68		
A TRANSPORTAR ...			251.628,35	6.427.261,15	6.450.009,46		274.376,66		

ENTIDADE		OPERAÇÕES DE TESOUREARIA					DATA	ANO	PAGINA
MVC							2009/02/13	2008	2
COD. CONTA	TERCEIRO	DESIGNAÇÃO	SALDO DA GERÊNCIA ANTERIOR		MOVIMENTO ANUAL		SALDO PARA A GERÊNCIA SEGUINTE		
			DEVEDOR	CREDOR	DEBITO	CREDITO	DEVEDOR	CREDOR	
TRANSPORTE ...				251.628,35	6.427.261,15	6.450.009,46		274.376,66	
26.8.2.1		Estado		1.975,68				1.975,68	
26.8.2.1.1		Censos		1.975,68				1.975,68	
26.8.8		Devedores Diversos - Outros		207,02	78.283,16	78.076,14			
26.8.8.4		Dev. e cred. de taxas de vistoria para Bombeiros		199,52	1.197,12	997,60			
26.8.8.7		Taxas de Vistorias para a ARS		7,50	86,04	78,54			
26.8.8.8		Diversos - OT			77.000,00	77.000,00			
26.8.9		Credores Diversos - Outros	689.606,96		371.995,78	347.396,52		665.007,70	
26.8.9.7		Fornecedores com Cauções/garantias	689.606,96		371.995,78	347.396,52		665.007,70	
TOTAL ...				943.418,01	6.877.540,09	6.875.482,12		941.360,04	

ORGÃO EXECUTIVO

Em ___ de _____ de ____

ORGÃO DELIBERATIVO

Em ___ de _____ de ____

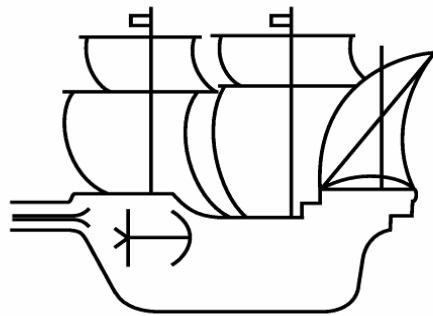

Câmara Municipal Viana do Castelo

ANEXO ÀS DEMONSTRAÇÕES FINANCEIRAS

Ano económico de 2008

Caracterização da entidade

8.1.1 Identificação:

Município de Viana do Castelo

Rua Cândido dos Reis

4904-877 Viana do Castelo

Telefone/Fax: 258 809 300

8.1.3 Organograma:

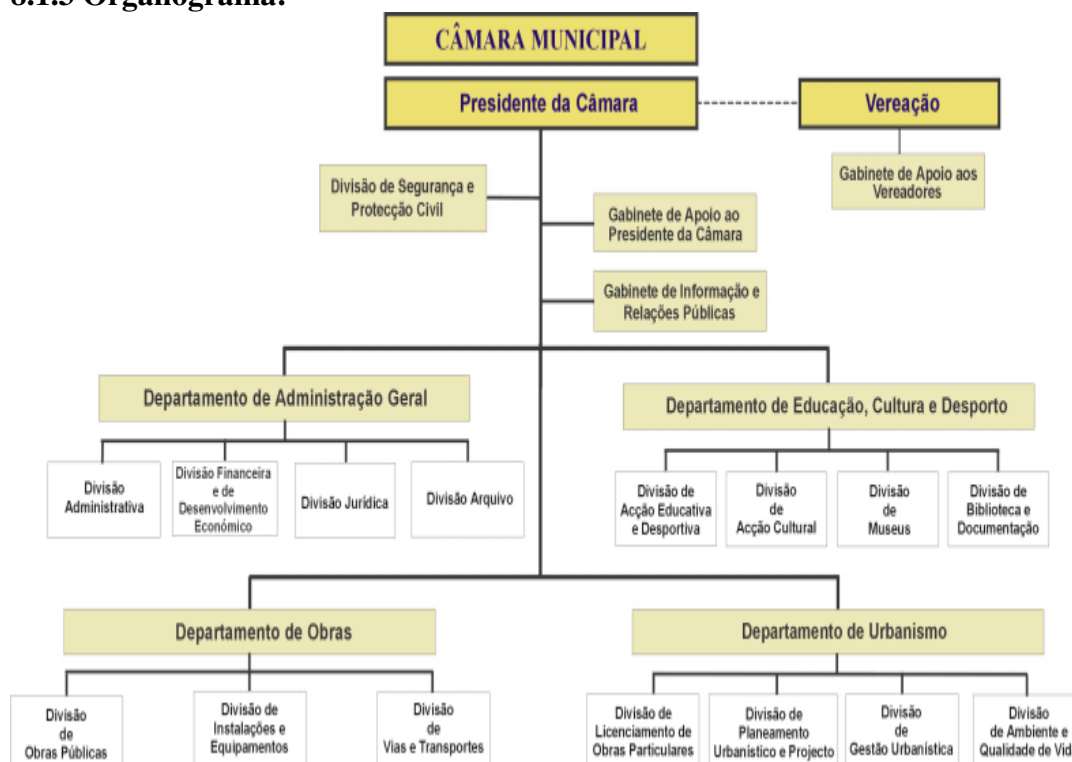

8.1.4 Descrição sumária das Actividades:

Administração Financeira e Patrimonial
Apoio ao consumidor
Planeamento e Gestão Urbanística
Desenvolvimento Económico/Freguesias
Habitação Social
Educação cultura e desporto
Trânsito e Transporte
Higiene e segurança no trabalho
Protecção Civil

8.1.5 Recursos Humanos:

Identificação dos órgãos executivos:

Presidente: Defensor Oliveira Moura
Vereação: Flora Silva
José Maria Costa
Joaquim Luís Nobre
Vitor Manuel Castro Lemos
Ana Margarida Ferreira da Silva
Mafalda Patrícia Silva Rego
António Martins
Mário Guimarães
Augusto Rocha

8.1.6 Organização contabilística:

Programa informático fornecido pela firma Medidata, em funcionamento desde 01/01/2002, nas respectivas áreas:

Contabilidade	Execuções Fiscais
Fiscalização	Taxas e licenças
Património	Processos Concursos Empreitadas
Obras	Pessoal
Aprovisionamento	

Normas de controlo interno e inventário e cadastro aprovadas na reunião de Câmara em 18/12/2001 e Assembleia 27/12/2001.

Orçamento e Plano de Actividades para 2008 aprovado em reunião de Câmara Municipal de 10 de Dezembro de 2007, e Assembleia Municipal de 21 de Dezembro de 2007.

8.1.7 Outra informação considerada relevante:

a)

Fundo de Equilíbrio Financeiro: 11.367.394,02 €;

Fundo Social Municipal: 1.323.650,00 €;

Participação Fixa no IRS: 2.479.948,00 €;

b)

Valor do investimento directo do ano anterior: 16.242.245,02 €.

c)

Acção inspectiva levada a efeito pela I.G.F. no ano de 2002.
Auditoria Tribunal Contas em Novembro 2003 relativa ao ano 2002.

d)

Não existe.

MUNICIPIO DE VIANA DO CASTELO

TOTAL DE ALTERAÇÕES :

TOTAL DE REVISÕES : 1

DO ANO CONTABILISTICO DE: 2008

ATÉ Á DATA : 2008/12/31

CLASSIFICAÇÃO ECONÓMICA		DOTAÇÕES DA RECEITA			OBSERVAÇÕES	
CÓDIGO	DESCRIÇÃO	PREVISÕES INICIAIS	MODIFICAÇÕES ORÇAMENTAIS			PREVISÕES CORRIGIDAS
			INSCRIÇÕES / REFORÇOS	DIMINUIÇÕES / ANULAÇÕES		
01	IMPOSTOS DIRECTOS	14.468.022,56			14.468.022,56	
0102	OUTROS	14.468.022,56			14.468.022,56	
010202	IMPOSTO MUNICIPAL IMOVEIS (IMI)	7.603.541,96			7.603.541,96	
010203	IMPOSTO UNICO DE CIRCULAÇÃO	1.300.034,73			1.300.034,73	
010204	IMPOSTO MUNICIPAL DE TRANSAÇÕES (IMT)	4.296.211,50			4.296.211,50	
010205	DERRAMA	1.268.234,37			1.268.234,37	
02	IMPOSTOS INDIRECTOS	824.154,36			824.154,36	
0202	OUTROS	824.154,36			824.154,36	
020206	IMPOSTOS INDIRECTOS ESPECÍFICOS DAS AUTARQUIAS LOCAIS	824.154,36			824.154,36	
02020601	MERCADOS E FEIRAS	20.498,57			20.498,57	
02020602	LOTEAMENTO E OBRAS	569.658,12			569.658,12	
0202060201	LICENCIAMENTOS DE OBRAS	152.191,66			152.191,66	
0202060202	SERVIÇOS DE URBANIZAÇÃO	417.466,46			417.466,46	
02020603	OCUPAÇÃO DA VIA PUBLICA	61.268,35			61.268,35	
02020605	PUBLICIDADE	96.107,46			96.107,46	
02020699	OUTROS	76.621,86			76.621,86	
0202069901	TMDP	5.219,46			5.219,46	
0202069999	OUTROS	71.402,40			71.402,40	
020206999901	ALVARAS	328,92			328,92	
020206999902	VISTORIAS	3.650,87			3.650,87	
020206999903	CICLOMOTORES E OUTROS VEICULOS	58,23			58,23	
020206999999	DIVERSOS	67.364,38			67.364,38	
04	TAXAS, MULTAS E OUTRAS PENALIDADES	1.446.203,50			1.446.203,50	
0401	TAXAS	1.332.361,39			1.332.361,39	
040123	TAXAS ESPECÍFICAS DAS AUTARQUIAS LOCAIS	1.332.361,39			1.332.361,39	
04012301	MERCADOS E FEIRAS	281.144,35			281.144,35	
04012302	LOTEAMENTO E OBRAS	951.687,20			951.687,20	
0401230201	LICENCIAMENTOS DE OBRAS	310.941,29			310.941,29	
0401230203	INFRAESTRUTURAS URBANISTICAS	640.745,91			640.745,91	
04012303	OCUPAÇÃO DE VIA PUBLICA	21.059,54			21.059,54	
04012305	CAÇA,USO E PORTE DE ARMA	630,93			630,93	
04012399	OUTRAS	77.839,37			77.839,37	
0401239902	TAXA PELA EMISÃO DO CERTIFICADO DE REGISTO	23,38			23,38	
0401239999	OUTRAS	77.815,99			77.815,99	
040123999901	ALVARAS	1.583,11			1.583,11	
040123999902	VISTORIAS	8.958,68			8.958,68	
040123999903	CONTROLO METROLOGICO	16.508,72			16.508,72	
040123999904	CICLOMOTORES E OUTROS VEICULOS	3.276,53			3.276,53	
040123999999	DIVERSOS	47.488,95			47.488,95	
0402	MULTAS E OUTRAS PENALIDADES:	113.842,11			113.842,11	
040201	JUROS DE MORA	5.816,53			5.816,53	
040204	COIMAS E PENALIDADES POR CONTRA ORDENAÇÕES	98.833,12			98.833,12	
040299	MULTAS E PEANLIDADES DIVERSAS	9.192,46			9.192,46	
04029901	TAXAS DE RELAXE	8.075,38			8.075,38	
04029999	OUTRAS	1.117,08			1.117,08	
05	RENDIMENTOS DE PROPRIEDADE	110.000,00			110.000,00	
0502	JUROS-SOCIEDADES FINANCEIRAS	30.000,00			30.000,00	
050201	BANCOS E OUTRAS INSTITUIÇÕES FINANCEIRAS	30.000,00			30.000,00	
0507	DIVIDENDOS E PARTICIPAÇÕES NOS LUCROS DE SOCIEDADES E QUASE-SOCIEDADES NÃO FINANCEIRAS	80.000,00			80.000,00	
050702	EMPRESAS PUBLICAS MUNICIPAIS E INTERMUNICIPAIS	20.000,00			20.000,00	
050799	OUTRAS	60.000,00			60.000,00	
06	TRANSFERÊNCIAS CORRENTES	14.697.257,00			14.697.257,00	
0601	SOCIEDADES E QUASE-SOCIEDADES NÃO FINANCEIRAS	65.000,00			65.000,00	
060101	PÚBLICAS	65.000,00			65.000,00	
06010199	OUTRAS	65.000,00			65.000,00	
0603	ADMINISTRAÇÃO CENTRAL	13.807.257,00			13.807.257,00	
060301	ESTADO	13.207.257,00			13.207.257,00	
06030101	FUNDO DE EQUILIBRIO FINANCEIRO	6.828.659,00			6.828.659,00	
06030102	FUNDO SOCIAL MUNICIPAL	1.323.650,00			1.323.650,00	
06030103	PARTICIPAÇÃO VARIÁVEL NO IRS	2.479.948,00			2.479.948,00	
06030199	OUTRAS	2.575.000,00			2.575.000,00	
0603019901	DREN	2.105.000,00			2.105.000,00	

MUNICIPIO DE VIANA DO CASTELO

TOTAL DE ALTERAÇÕES :

TOTAL DE REVISÕES : 1

DO ANO CONTABILISTICO DE: 2008

ATÉ Á DATA : 2008/12/31

CLASSIFICAÇÃO ECONÓMICA		DOTAÇÕES DA RECEITA			OBSERVAÇÕES	
CÓDIGO	DESCRIÇÃO	PREVISÕES INICIAIS	MODIFICAÇÕES ORÇAMENTAIS			PREVISÕES CORRIGIDAS
			INSCRIÇÕES / REFORÇOS	DIMINUIÇÕES / ANULAÇÕES		
060301990101	ENCARGOS COM PESSOAL ACCAO EDUCATIVA	370.000,00			370.000,00	
060301990102	COMPART. COMPONENTE ANIMAÇÃO SOCIO-EDUCATIVA	520.000,00			520.000,00	
060301990103	ACTIVIDADE DE ENRIQUECIMENTO CURRICULAR 1º CICLO	900.000,00			900.000,00	
060301990104	COMPARTICIPAÇÃO REFEIÇÕES 1º CICLO	315.000,00			315.000,00	
0603019902	TRANSPORTES ESCOLARES	260.000,00			260.000,00	
0603019903	SERVIÇO NACIONAL DE BOMBEIROS-SNB	160.000,00			160.000,00	
0603019999	OUTRAS	50.000,00			50.000,00	
060307	SERVIÇOS E FUNDOS AUTÓNOMOS	600.000,00			600.000,00	
06030799	OUTROS	600.000,00			600.000,00	
0608	FAMÍLIAS	825.000,00			825.000,00	
060801	FAMÍLIAS	825.000,00			825.000,00	
06080101	TRANSPORTES ESCOLARES	50.000,00			50.000,00	
06080102	PROLONGAMENTO DE HORARIOS	75.000,00			75.000,00	
06080103	CANTINAS	700.000,00			700.000,00	
07	VENDA DE BENS E SERVIÇOS CORRENTES	2.576.700,98			2.576.700,98	
0701	VENDA DE BENS	8.594,82			8.594,82	
070102	LIVROS E DOCUMENTAÇÃO TÉCNICA	7.093,14			7.093,14	
070103	PUBLICAÇÕES E IMPRESSOS	1.369,00			1.369,00	
070199	OUTROS BENS	132,68			132,68	
0702	SERVIÇOS	806.758,52			806.758,52	
070209	SERVIÇOS ESPECÍFICOS DAS AUTARQUIAS	806.758,52			806.758,52	
07020903	TRANSPORTES COLECTIVOS DE PESSOAS E MERCADORIAS	2.100,00			2.100,00	
0702090399	OUTROS	2.100,00			2.100,00	
07020905	CEMITERIOS	14.190,85			14.190,85	
07020906	MERCADOS E FEIRAS	3.226,40			3.226,40	
07020907	PARQUES DE ESTACIONAMENTO	59.437,84			59.437,84	
07020999	OUTROS SERVIÇOS	727.803,43			727.803,43	
0703	RENDAS	1.761.347,64			1.761.347,64	
070301	HABITAÇÕES	111.095,29			111.095,29	
070302	EDIFÍCIOS	54.985,46			54.985,46	
070399	OUTRAS	1.595.266,89			1.595.266,89	
07039901	CENTRO COORDENAÇÃO DE TRANSPORTES	114.295,72			114.295,72	
07039902	CONCESSÃO EDP	1.421.804,28			1.421.804,28	
07039999	OUTROS	59.166,89			59.166,89	
08	OUTRAS RECEITAS CORRENTES	172.487,84			172.487,84	
0801	OUTRAS	172.487,84			172.487,84	
080199	OUTRAS	172.487,84			172.487,84	
08019999	DIVERSAS	172.487,84			172.487,84	
0801999901	REPOSIÇÕES NÃO ABATIDAS NOS PAGAMENTOS	170,75			170,75	
0801999999	OUTRAS	172.317,09			172.317,09	
09	VENDAS DE BENS DE INVESTIMENTO	6.500.000,00			6.500.000,00	
0901	TERRENOS	1.500.000,00			1.500.000,00	
090101	SOCIEDADES E QUASE-SOCIEDADES NÃO FINANCEIRAS	1.500.000,00			1.500.000,00	
0903	EDIFÍCIOS	5.000.000,00			5.000.000,00	
090303	ADMISTRAÇÃO PÚBLICA-ADMNISTRAÇÃO CENTRAL-ESTADO	5.000.000,00			5.000.000,00	
10	TRANSFERÊNCIAS DE CAPITAL	27.400.362,66			27.400.362,66	
1001	SOCIEDADES E QUASE-SOCIEDADES NÃO FINANCEIRAS	1.083.689,98			1.083.689,98	
100101	PÚBLICAS	1.083.689,98			1.083.689,98	
10010101	EMPRESAS PUBLICAS	1.083.689,98			1.083.689,98	
1003	ADMINISTRAÇÃO CENTRAL	25.980.225,25			25.980.225,25	
100301	ESTADO	4.877.440,00			4.877.440,00	
10030101	FUNDO DE EQUILIBRIO FINANCEIRO	4.552.440,00			4.552.440,00	
10030104	COOPERAÇÃO E TÉCNICA E FINANCEIRA	250.000,00			250.000,00	
1003010401	DIRECÇÃO GERAL DA ADMINISTRAÇÃO LOCAL-DGAL	50.000,00			50.000,00	
1003010403	DIRECÇÃO REGIONAL AMBIENTE ORDENAMENTO TERRITORIO NORTE	50.000,00			50.000,00	
1003010405	DIRECÇÃO GERAL TRANSPORTES TERRESTRES-DGTT	50.000,00			50.000,00	
1003010407	DIRECÇÃO REGIONAL EDUCAÇÃO NORTE-DREN	50.000,00			50.000,00	
1003010499	OUTROS	50.000,00			50.000,00	
10030199	OUTROS	75.000,00			75.000,00	
1003019905	SERVIÇO NACIONAL DE BOMBEIROS-SNB	50.000,00			50.000,00	
1003019999	OUTRAS	25.000,00			25.000,00	
100307	ESTADO - PARTICIPAÇÃO COMUNITÁRIA EM PROJECTOS CO-FINANCIADOS	18.150.785,75			18.150.785,75	

MUNICIPIO DE VIANA DO CASTELO

TOTAL DE ALTERAÇÕES :

TOTAL DE REVISÕES : 1

DO ANO CONTABILISTICO DE: 2008

ATÉ Á DATA : 2008/12/31

CLASSIFICAÇÃO ECONÓMICA		DOTAÇÕES DA RECEITA			OBSERVAÇÕES	
CÓDIGO	DESCRIÇÃO	PREVISÕES INICIAIS	MODIFICAÇÕES ORÇAMENTAIS			PREVISÕES CORRIGIDAS
			INSCRIÇÕES / REFORÇOS	DIMINUIÇÕES / ANULAÇÕES		
10030701	FEDER	18.150.785,75			18.150.785,75	
1003070101	URBCOM	120.684,42			120.684,42	
1003070102	INTERREG III	1.546.978,00			1.546.978,00	
1003070103	ON - OPERAÇÃO NORTE	10.016.613,00			10.016.613,00	
1003070104	POA	6.416.510,33			6.416.510,33	
1003070199	OUTROS	50.000,00			50.000,00	
100308	SERVIÇOS E FUNDOS AUTÓNOMOS	2.951.999,50			2.951.999,50	
10030801	INSTITUTO DA HABITAÇÃO E DA REABILITAÇÃO URBANA - IHRU	25.000,00			25.000,00	
10030803	FUNDO DE TURISMO	25.000,00			25.000,00	
10030806	PIQTUR	609.507,78			609.507,78	
10030807	MINISTERIO DA CULTURA	50.000,00			50.000,00	
10030808	IGAPHE	20.000,00			20.000,00	
10030809	IPLB	748.965,50			748.965,50	
10030810	IFADAP	629.841,58			629.841,58	
1003081001	AGRIS	479.607,13			479.607,13	
1003081002	FUNDO FLORESTAL	150.234,45			150.234,45	
10030812	INAG	818.684,64			818.684,64	
10030899	OUTROS	25.000,00			25.000,00	
1005	ADMINISTRAÇÃO LOCAL	336.447,43			336.447,43	
100501	CONTINENTE	336.447,43			336.447,43	
10050101	VALIMAR - COMUNIDADE URBANA	286.447,43			286.447,43	
10050199	OUTRAS	50.000,00			50.000,00	
12	PASSIVOS FINANCEIROS	20.000,00			20.000,00	
1205	EMPRÉSTIMOS A CURTO PRAZO	10.000,00			10.000,00	
120502	SOCIEDADES FINANCEIRAS	10.000,00			10.000,00	
1206	EMPRÉSTIMOS A MÉDIO E LONGO PRAZOS	10.000,00			10.000,00	
120602	SOCIEDADES FINANCEIRAS	10.000,00			10.000,00	
13	OUTRAS RECEITAS DE CAPITAL	50.000,00			50.000,00	
1301	OUTRAS	50.000,00			50.000,00	
130199	OUTRAS	50.000,00			50.000,00	
16	SALDO DA GERÊNCIA ANTERIOR		338.903,99		338.903,99	
1601	SALDO ORÇAMENTAL		338.903,99		338.903,99	
160101	NA POSSE DO SERVIÇO		338.903,99		338.903,99	
TOTAL ...		68.265.188,90	338.903,99		68.604.092,89	

ORGÃO EXECUTIVO

Em ____ de _____ de ____

ORGÃO DELIBERATIVO

Em ____ de _____ de ____

MUNICIPIO DE VIANA DO CASTELO

TOTAL DE ALTERAÇÕES : 24

TOTAL DE REVISÕES : 1

DO ANO CONTABILISTICO DE 2008

ATÉ À DATA : 2008/12/31

IDENTIFICAÇÃO DAS RUBRICAS			DESPESA				O B S
CLASSIFICAÇÃO ORGÂNICA ECONÓMICA DESCRIÇÃO			DOTAÇÕES INICIAIS	MODIFICAÇÕES ORÇAMENTAIS		DOTAÇÕES CORRIGIDAS	
				INSCRIÇÕES / REFORÇOS	DIMINUIÇÕES / ANULAÇÕES		
01		ASSEMBLEIA MUNICIPAL					
01	01	DESPESAS COM O PESSOAL					
01	0102	ABONOS VARIÁVEIS OU EVENTUAIS					
01	010204	AJUDAS DE CUSTO	10.000,00				10.000,00
01	010213	OUTROS SUPLEMENTOS E PRÉMIOS					
01	01021301	SENHAS PRESENÇA	40.000,00				40.000,00
01	02	AQUISIÇÃO DE BENS E SERVIÇOS					
01	0202	AQUISIÇÃO DE SERVIÇOS					
01	020225	OUTROS SERVIÇOS	5.000,00				5.000,00
02		CAMARA MUNICIPAL					
0201		ADMINISTRAÇÃO MUNICIPAL					
0201	01	DESPESAS COM O PESSOAL					
0201	0101	REMUNERAÇÕES CERTAS E PERMANENTES					
0201	010101	TITULARES DE ÓRGÃOS DE SOBERANIA E MEMBROS DE ÓRGÃOS AUTÁRQUICOS	259.026,00		27.050,38		231.975,62
0201	010103	PESSOAL DOS QUADROS-REGIME DA FUNÇÃO PÚBLICA	757.641,00	5.573,91	40.000,00		723.214,91
0201	010106	PESSOAL CONTRATADO A TERMO	37.007,74	7.000,00	4.871,49		39.136,25
0201	010108	PESSOAL AGUARDANDO APOSENTAÇÃO	250,00		250,00		
0201	010109	PESSOAL EM QUALQUER OUTRA SITUAÇÃO	250,00	4.010,00			4.260,00
0201	010111	REPRESENTAÇÃO					
0201	01011101	MEMBROS DOS ÓRGÃOS AUTÁRQUICOS	46.814,00	691,72			47.505,72
0201	01011102	PESSOAL DOS QUADROS	700,00		700,00		
0201	01011199	OUTROS	500,00		500,00		
0201	010112	SUPLEMENTOS E PRÉMIOS	500,00		6,44		493,56
0201	010113	SUBSÍDIO DE REFEIÇÃO					
0201	01011301	S.REF. PESSOAL QUADROS	63.614,00	1.500,00	142,95		64.971,05
0201	01011302	S.REF. PESSOAL Q. O. SITUAÇÃO	2.045,00	1.500,00	376,19		3.168,81
0201	01011303	S.REF. M. ÓRGÃOS AUTARQUICOS	8.010,00		336,39		7.673,61
0201	010114	SUBSÍDIOS DE FÉRIAS E NATAL					
0201	01011401	S.NAT. PESSOAL QUADROS	116.755,00	5.158,59			121.913,59
0201	01011402	S.NAT. PESSOAL Q. O. SITUAÇÃO	44.484,83		536,30		43.948,53
0201	010115	REMUNERAÇÕES POR DOENÇA E MATERNIDADE / PATERNIDADE	5.416,00		1.359,24		4.056,76
0201	0102	ABONOS VARIÁVEIS OU EVENTUAIS					
0201	010202	HORAS EXTRA-ORDINÁRIAS	183.510,00	9.697,74			193.207,74
0201	010203	ALIMENTAÇÃO E ALOJAMENTO	500,00		500,00		
0201	010204	AJUDAS DE CUSTO	7.300,00	511,80			7.811,80
0201	010205	ABONO PARA FALHAS	100,00		100,00		
0201	010206	FORMAÇÃO	1.000,00		1.000,00		
0201	010207	COLABORAÇÃO TÉCNICA E ESPECIALIZADA	1.000,00		1.000,00		
0201	010210	SUBSÍDIO DE TRABALHO NOCTURNO	100,00		100,00		
0201	010211	SUBSÍDIO DE TURNO	150.650,00	12.522,29			163.172,29
0201	010212	INDEMNIZAÇÕES POR CESSAÇÃO DE FUNÇÕES	500,00		500,00		
0201	010213	OUTROS SUPLEMENTOS E PRÉMIOS					
0201	01021301	SENHAS PRESENÇA	7.000,00		3.891,92		3.108,08
0201	0103	SEGURANÇA SOCIAL					
0201	010301	ENCARGOS COM A SAÚDE	12.602,00	624,78			13.226,78
0201	010302	OUTROS ENCARGOS COM A SAÚDE					
0201	01030201	DESPESAS DE SAUDE	1.000,00		923,65		76,35
0201	010303	SUBSÍDIO FAMILIAR A CRIANÇAS E JOVENS	16.737,00	105,19			16.842,19
0201	010304	OUTRAS PRESTAÇÕES FAMILIARES	12.337,00		1.909,37		10.427,63
0201	010305	CONTRIBUIÇÕES PARA A SEGURANÇA SOCIAL					
0201	01030501	ASSIST. DOENÇA FUNCIONÁRIOS PÚBLICOS	100,00		73,87		26,13
0201	01030502	SEGURANÇA SOCIAL DOS FUNCIONÁRIOS PÚBLICOS					
0201	0103050201	CAIXA GERAL APOSENTAÇÕES	1.088.582,57	26.739,96			1.115.322,53
0201	0103050202	REGIME GERAL	109.239,00	71.000,00	1.159,91		179.079,09
0201	010306	ACIDENTES EM SERVIÇOS E DOENÇAS PROFISSIONAIS	40.380,00		27.407,89		12.972,11
0201	010308	OUTRAS PENSÕES	2.000,00		340,58		1.659,42
0201	010309	SEGUROS					
0201	01030901	SEGUROS DE ACIDENTES DE TRABALHO E DOENÇAS PROF.	73.000,00		664,58		72.335,42
0201	01030902	SEGUROS DE SAUDE	100,00		100,00		
0201	010310	OUTRAS DESPESAS DE SEGURANÇA SOCIAL	100,00		100,00		
0201	02	AQUISIÇÃO DE BENS E SERVIÇOS					
0201	0201	AQUISIÇÃO DE BENS					
0201	020101	MATÉRIAS-PRIMAS E SUBSIDIÁRIAS	3.560,00	5.000,00			8.560,00

MUNICIPIO DE VIANA DO CASTELO

TOTAL DE ALTERAÇÕES : 24

TOTAL DE REVISÕES : 1

DO ANO CONTABILISTICO DE 2008

ATÉ À DATA : 2008/12/31

IDENTIFICAÇÃO DAS RUBRICAS			DESPESA				O B S
CLASSIFICAÇÃO ORGÂNICA ECONÓMICA DESCRIÇÃO			DOTAÇÕES INICIAIS	MODIFICAÇÕES ORÇAMENTAIS		DOTAÇÕES CORRIGIDAS	
				INSCRIÇÕES / REFORÇOS	DIMINUIÇÕES / ANULAÇÕES		
0201	020102	COMBUSTÍVEIS E LUBRIFICANTES					
0201	02010201	GASOLINA	100,00			100,00	
0201	02010202	GASOLEO	100,00			100,00	
0201	02010299	OUTROS	500,00			500,00	
0201	020104	LIMPEZA E HIGIENE	100,00	1.000,00		1.100,00	
0201	020107	VESTUÁRIO E ARTIGOS PESSOAIS	2.400,00	4.000,00		6.400,00	
0201	020108	MATERIAL DE ESCRITÓRIO	2.000,00	5.000,00		7.000,00	
0201	020115	PRÊMIOS, CONDECORAÇÕES E OFERTAS	30.000,00	151.000,00		181.000,00	
0201	020117	FERRAMENTAS E UTENSÍLIOS	100,00	1.000,00		1.100,00	
0201	020118	LIVROS E DOCUMENTAÇÃO TÉCNICA	100,00			100,00	
0201	020119	ARTIGOS HONORÍFICOS E DE DECORAÇÃO	100,00	13.000,00		13.100,00	
0201	020120	MATERIAL DE EDUCAÇÃO, CULTURA E RECREIO	500,00	7.000,00		7.500,00	
0201	020121	OUTROS BENS	50.000,00	30.000,00		80.000,00	
0201	0202	AQUISIÇÃO DE SERVIÇOS					
0201	020201	ENCARGOS DE INSTALAÇÕES					
0201	02020101	ELECTRICIDADE	500,00			500,00	
0201	02020109	OUTROS	500,00			500,00	
0201	020202	LIMPEZA E HIGIENE	1.000,00			1.000,00	
0201	020203	CONSERVAÇÃO DE BENS	120.000,00	1.500,00	90.000,00	31.500,00	
0201	020205	LOCAÇÃO DE MATERIAL DE INFORMÁTICA	500,00			500,00	
0201	020206	LOCAÇÃO DE MATERIAL DE TRANSPORTE	500,00			500,00	
0201	020208	LOCAÇÃO DE OUTROS BENS	500,00	5.000,00		5.500,00	
0201	020209	COMUNICAÇÕES					
0201	02020901	TELEFONES	8.000,00			8.000,00	
0201	02020902	CORREIOS	500,00			500,00	
0201	02020909	OUTROS	500,00			500,00	
0201	020210	TRANSPORTES					
0201	02021009	OUTROS	1.500,00		1.500,00		
0201	020211	REPRESENTAÇÃO DOS SERVIÇOS	500,00			500,00	
0201	020212	SEGUROS					
0201	02021209	OUTROS	20.000,00	22.000,00		42.000,00	
0201	020213	DESLOCAÇÕES E ESTADAS	27.500,00	21.500,00	25.000,00	24.000,00	
0201	020214	ESTUDOS, PARCERES, PROJECTOS E CONSULTADORIA	34.000,00		32.000,00	2.000,00	
0201	020215	FORMAÇÃO	100,00			100,00	
0201	020216	SEMINÁRIOS, EXPOSIÇÕES E SIMILARES	20.100,00		20.000,00	100,00	
0201	020217	PUBLICIDADE	15.000,00	1.200,00		16.200,00	
0201	020218	VIGILÂNCIA E SEGURANÇA	100,00			100,00	
0201	020219	ASSISTÊNCIA TÉCNICA	7.500,00			7.500,00	
0201	020220	OUTROS TRABALHOS ESPECIALIZADOS	65.500,00	20.000,00	5.000,00	80.500,00	
0201	020224	ENCARGOS DE COBRANÇA DE RECEITAS	429.000,00			429.000,00	
0201	020225	OUTROS SERVIÇOS	603.000,00	247.043,83	154.000,00	696.043,83	
0201	03	JUROS E OUTROS ENCARGOS					
0201	0301	JUROS DA DÍVIDA PÚBLICA					
0201	030103	SOCIEDADES FINANCEIRAS- BANCOS E OUTRAS INSTITUIÇÕES FINANCEIRAS					
0201	03010301	EMPRÉSTIMOS DE CURTO PRAZO	15.000,00	16.500,00		31.500,00	
0201	03010302	EMPRESTIMOS DE MÉDIO E LONGO PRAZO	489.097,58	82.500,00		571.597,58	
0201	0303	JUROS DE LOCAÇÃO FINANCEIRA					
0201	030305	MATERIAL DE TRANSPORTE	2.450,00	500,00	1.500,00	1.450,00	
0201	030307	MAQUINARIA E EQUIPAMENTO	100,00			100,00	
0201	04	TRANSFERÊNCIAS CORRENTES					
0201	0403	ADMINISTRAÇÃO CENTRAL					
0201	040301	ESTADO	100,00			100,00	
0201	040305	SERVIÇOS E FUNDOS AUTÓNOMOS	100,00			100,00	
0201	0405	ADMINISTRAÇÃO LOCAL					
0201	040501	CONTINENTE					
0201	04050101	MUNICIPIOS	5.000,00		5.000,00		
0201	04050102	FREGUESIAS					
0201	0405010201	PROCESSO ELEITORAL	45.000,00	4.500,00	44.800,00	4.700,00	
0201	0405010208	OUTROS	846.381,79	216.265,41	170.077,30	892.569,90	
0201	04050104	ASSOCIAÇÕES DE MUNICIPIOS					
0201	0405010401	VALIMAR - COMUNIDADE URBANA	45.000,00	4.250,00	20.800,00	28.450,00	
0201	04050108	OUTROS	88.000,00		61.200,00	26.800,00	
0201	0407	INSTITUIÇÕES SEM FINS LUCRATIVOS					

MUNICIPIO DE VIANA DO CASTELO

TOTAL DE ALTERAÇÕES : 24

TOTAL DE REVISÕES : 1

DO ANO CONTABILISTICO DE 2008

ATÉ À DATA : 2008/12/31

IDENTIFICAÇÃO DAS RUBRICAS			DESPESA				O B S
CLASSIFICAÇÃO ORGÂNICA ECONÓMICA			DOTAÇÕES INICIAIS	MODIFICAÇÕES ORÇAMENTAIS		DOTAÇÕES CORRIGIDAS	
				INSCRIÇÕES / REFORÇOS	DIMINUIÇÕES / ANULAÇÕES		
DESCRIÇÃO							
0201	040701	INSTITUIÇÕES SEM FINS LUCRATIVOS					
0201	04070108	OUTRAS TRANSFERENCIAS	5.000,00	8.000,00	250,00	12.750,00	
0201	05	SUBSÍDIOS					
0201	0501	SOCIEDADES E QUASE-SOCIEDADES NÃO FINANCEIRAS					
0201	050101	PÚBLICAS					
0201	05010101	EMP. PÚB. MUNICIPAIS E INTERMUNICIPAIS	3.000,00		3.000,00		
0201	05010102	OUTRAS	100,00			100,00	
0201	050103	PRIVADAS	100,00			100,00	
0201	06	OUTRAS DESPESAS CORRENTES					
0201	0602	DIVERSAS					
0201	060203	OUTRAS					
0201	06020301	OUTRAS RESTITUIÇÕES	1.500,00			1.500,00	
0201	06020302	IVA PAGO	170.000,00	17.000,00		187.000,00	
0201	06020305	OUTRAS	41.000,00	19.100,00		60.100,00	
0201	07	AQUISIÇÃO DE BENS DE CAPITAL					
0201	0701	INVESTIMENTOS					
0201	070103	EDIFÍCIOS					
0201	07010301	INSTALAÇÕES DE SERVIÇOS					
0201	0701030199	OUTROS	100.000,00		95.000,00	5.000,00	
0201	070106	MATERIAL DE TRANSPORTE					
0201	07010602	OUTRO	21.506,46	13.000,00		34.506,46	
0201	070109	EQUIPAMENTO ADMINISTRATIVO	6.000,00			6.000,00	
0201	070110	EQUIPAMENTO BÁSICO					
0201	07011002	OUTRO	327.000,00	5.000,00	316.000,00	16.000,00	
0201	070111	FERRAMENTOS E UTENSÍLIOS	1.000,00			1.000,00	
0201	070112	ARTIGOS E OBJECTOS DE VALOR	15.000,00	95.000,00		110.000,00	
0201	08	TRANSFERÊNCIAS DE CAPITAL					
0201	0801	SOCIEDADES E QUASE-SOCIEDADES NÃO FINANCEIRAS					
0201	080101	PÚBLICAS					
0201	08010101	EMP. PUBLICAS MUNICIPAIS E INTERMUNICIPAIS	5.000,00	800.000,00	85.975,04	719.024,96	
0201	08010102	OUTRAS	100,00			100,00	
0201	0805	ADMINISTRAÇÃO LOCAL					
0201	080501	CONTINENTE					
0201	08050102	FREGUESIAS					
0201	0805010201	MELHORAMENTOS	1.140.269,54			1.140.269,54	
0201	0805010202	SEDES DE JUNTAS E CENTROS CÍVICOS	400.000,00		194.000,00	206.000,00	
0201	0805010203	ARRANJOS URBANÍSTICOS	300.000,00		221.000,00	79.000,00	
0201	0805010204	MAQUINARIA E EQUIPAMENTO DE TRANSPORTE	150.000,00	57.500,00		207.500,00	
0201	0805010206	VIAÇÃO RURAL	2.252.083,25		273.350,00	1.978.733,25	
0201	0805010207	PAVILHÕES DESPORTIVOS	150.000,00		33.000,00	117.000,00	
0201	0805010208	OUTRAS TRANSFERENCIAS	705.000,00	405.000,00	235.000,00	875.000,00	
0201	08050104	ASSOCIAÇÕES DE MUNICIPIOS	70.000,00	23.000,00	28.600,00	64.400,00	
0201	08050108	OUTROS	190.000,00	982.000,00	50.000,00	1.122.000,00	
0201	0807	INSTITUIÇÕES SEM FINS LUCRATIVOS					
0201	080701	INSTITUIÇÕES SEM FINS LUCRATIVOS	637.000,00	344.000,00	254.000,00	727.000,00	
0201	0808	FAMÍLIAS					
0201	080802	OUTRAS	50.000,00	93.000,00		143.000,00	
0201	09	ACTIVOS FINANCEIROS					
0201	0905	EMPRÉSTIMOS A CURTO PRAZO					
0201	090508	ADMINISTRAÇÃO PÚBLICA - ADMINISTRAÇÃO LOCAL- CONTINENTE	100,00			100,00	
0201	0906	EMPRÉSTIMOS A MÉDIO E LONGO PRAZOS					
0201	090608	ADMINISTRAÇÃO PÚBLICA- ADMINSTRAÇÃO LOCAL- CONTINENTE	100,00			100,00	
0201	090613	FAMÍLIAS - OUTRAS	100,00			100,00	
0201	0908	UNIDADES DE PARTICIPAÇÃO					
0201	090802	SOCIEDADES E QUASE-SOCIEDADES NÃO FINANCEIRAS- PÚBLICAS	4.700,00			4.700,00	
0201	10	PASSIVOS FINANCEIROS					
0201	1005	EMPRÉSTIMOS A CURTO PRAZO					
0201	100503	SOCIEDADES FINANCEIRAS- BANCOS E OUTRAS INSTITUIÇÕES FINANCEIRAS					
0201	10050301	AMORTIZAÇÃO DE EMPRESTIMOS	500,00			500,00	
0201	1006	EMPRÉSTIMOS A MÉDIO E LONGO PRAZOS					
0201	100603	SOCIEDADES FINANCEIRAS- BANCOS E OUTRAS INSTITUIÇÕES FINANCEIRAS	1.433.069,57	18.000,00		1.451.069,57	
0201	11	OUTRAS DESPESAS DE CAPITAL					
0201	1102	DIVERSAS					

MUNICÍPIO DE VIANA DO CASTELO

TOTAL DE ALTERAÇÕES : 24

TOTAL DE REVISÕES : 1

DO ANO CONTABILÍSTICO DE 2008

ATÉ À DATA : 2008/12/31

IDENTIFICAÇÃO DAS RUBRICAS			DESPESA				O B S
CLASSIFICAÇÃO ORGÂNICA ECONÓMICA DESCRIÇÃO			DOTAÇÕES INICIAIS	MODIFICAÇÕES ORÇAMENTAIS		DOTAÇÕES CORRIGIDAS	
				INSCRIÇÕES / REFORÇOS	DIMINUIÇÕES / ANULAÇÕES		
0201	110201	RESTITUIÇÕES	5.000,00			5.000,00	
0201	110299	OUTRAS	5.000,00	90.000,00		95.000,00	
0202		DEPARTAMENTO DE ADMINISTRAÇÃO GERAL					
0202	01	DESPESAS COM O PESSOAL					
0202	0101	REMUNERAÇÕES CERTAS E PERMANENTES					
0202	010103	PESSOAL DOS QUADROS-REGIME DA FUNÇÃO PÚBLICA	1.308.754,00	6.873,28	100.000,00	1.215.627,28	
0202	010106	PESSOAL CONTRATADO A TERMO	38.314,24	29.195,83		67.510,07	
0202	010108	PESSOAL AGUARDANDO APOSENTAÇÃO	100,00		100,00		
0202	010109	PESSOAL EM QUALQUER OUTRA SITUAÇÃO	7.332,00	20.183,41		27.515,41	
0202	010111	REPRESENTAÇÃO					
0202	01011102	PESSOAL DOS QUADROS	12.716,00		492,05	12.223,95	
0202	010112	SUPLEMENTOS E PRÉMIOS	26.875,00	13,70	4.000,00	22.888,70	
0202	010113	SUBSÍDIO DE REFEIÇÃO					
0202	01011301	S.REF. PESSOAL QUADROS	90.392,00		6.249,75	84.142,25	
0202	01011302	S.REF. PESSOAL Q. O. SITUAÇÃO	6.130,00	5.000,00	228,81	10.901,19	
0202	010114	SUBSÍDIOS DE FÉRIAS E NATAL					
0202	01011401	S.NAT. PESSOAL QUADROS	213.280,00	2.826,84		216.106,84	
0202	01011402	S.NAT. PESSOAL Q. O. SITUAÇÃO	6.450,00	5.729,55		12.179,55	
0202	010115	REMUNERAÇÕES POR DOENÇA E MATERNIDADE / PATERNIDADE	45.532,00	8.140,30		53.672,30	
0202	0102	ABONOS VARIÁVEIS OU EVENTUAIS					
0202	010202	HORAS EXTRA-ORDINÁRIAS	11.160,00	7.000,00	199,77	17.960,23	
0202	010203	ALIMENTAÇÃO E ALOJAMENTO	1.000,00		1.000,00		
0202	010204	AJUDAS DE CUSTO	6.000,00		4.334,72	1.665,28	
0202	010205	ABONO PARA FALHAS	5.315,00		414,53	4.900,47	
0202	010206	FORMAÇÃO	1.920,00		1.678,20	241,80	
0202	010207	COLABORAÇÃO TÉCNICA E ESPECIALIZADA	5.000,00		5.000,00		
0202	010210	SUBSÍDIO DE TRABALHO NOCTURNO	1.050,00		1.050,00		
0202	010211	SUBSÍDIO DE TURNO	6.285,00		286,08	5.998,92	
0202	010212	INDEMNIZAÇÕES POR CESSAÇÃO DE FUNÇÕES	500,00		500,00		
0202	0103	SEGURANÇA SOCIAL					
0202	010301	ENCARGOS COM A SAÚDE	603.300,00		181.101,35	422.198,65	
0202	010302	OUTROS ENCARGOS COM A SAÚDE					
0202	01030201	DESPESAS DE SAUDE	1.000,00		976,00	24,00	
0202	010303	SUBSÍDIO FAMILIAR A CRIANÇAS E JOVENS	20.100,00	419,93		20.519,93	
0202	010304	OUTRAS PRESTAÇÕES FAMILIARES	15.100,00		1.333,34	13.766,66	
0202	010306	ACIDENTES EM SERVIÇOS E DOENÇAS PROFISSIONAIS	100,00		100,00		
0202	010308	OUTRAS PENSÕES	100,00	1.000,00	846,23	253,77	
0202	010309	SEGUROS					
0202	01030901	SEGUROS DE ACIDENTES DE TRABALHO E DOENÇAS PROF.	100,00		100,00		
0202	01030902	SEGUROS DE SAUDE	1.000,00		1.000,00		
0202	010310	OUTRAS DESPESAS DE SEGURANÇA SOCIAL	100,00		100,00		
0202	02	AQUISIÇÃO DE BENS E SERVIÇOS					
0202	0201	AQUISIÇÃO DE BENS					
0202	020102	COMBUSTÍVEIS E LUBRIFICANTES					
0202	02010201	GASOLINA	500,00			500,00	
0202	02010202	GASOLEO	500,00			500,00	
0202	02010299	OUTROS	500,00			500,00	
0202	020104	LIMPEZA E HIGIENE	22.000,00	200,00		22.200,00	
0202	020107	VESTUÁRIO E ARTIGOS PESSOAIS	17.800,00			17.800,00	
0202	020108	MATERIAL DE ESCRITÓRIO	146.800,00	10.000,00		156.800,00	
0202	020111	MATERIAL DE CONSUMO CLÍNICO	2.700,00		2.500,00	200,00	
0202	020112	MATERIAL DE TRANSPORTE- PEÇAS	100,00			100,00	
0202	020114	OUTRO MATERIAL- PEÇAS	100,00			100,00	
0202	020115	PRÉMIOS, CONDECORAÇÕES E OFERTAS	14.000,00	2.000,00	1.500,00	14.500,00	
0202	020117	FERRAMENTAS E UTENSÍLIOS	500,00			500,00	
0202	020118	LIVROS E DOCUMENTAÇÃO TÉCNICA	500,00	4.500,00		5.000,00	
0202	020119	ARTIGOS HONORÍFICOS E DE DECORAÇÃO	5.000,00	3.000,00	3.000,00	5.000,00	
0202	020120	MATERIAL DE EDUCAÇÃO, CULTURA E RECREIO	2.000,00	500,00		2.500,00	
0202	020121	OUTROS BENS	35.000,00	41.000,00	29.000,00	47.000,00	
0202	0202	AQUISIÇÃO DE SERVIÇOS					
0202	020201	ENCARGOS DE INSTALAÇÕES					
0202	02020101	ELECTRICIDADE	100,00			100,00	
0202	02020109	OUTROS	1.000,00		1.000,00		

MUNICIPIO DE VIANA DO CASTELO

TOTAL DE ALTERAÇÕES : 24

TOTAL DE REVISÕES : 1

DO ANO CONTABILISTICO DE 2008

ATÉ À DATA : 2008/12/31

IDENTIFICAÇÃO DAS RUBRICAS			DESPESA				O B S
CLASSIFICAÇÃO ORGÂNICA ECONÓMICA DESCRIÇÃO			DOTAÇÕES INICIAIS	MODIFICAÇÕES ORÇAMENTAIS		DOTAÇÕES CORRIGIDAS	
				INSCRIÇÕES / REFORÇOS	DIMINUIÇÕES / ANULAÇÕES		
0202	020202	LIMPEZA E HIGIENE	84.300,00	6.800,00		91.100,00	
0202	020203	CONSERVAÇÃO DE BENS	11.000,00			11.000,00	
0202	020205	LOCAÇÃO DE MATERIAL DE INFORMÁTICA	100,00	57.500,00	52.000,00	5.600,00	
0202	020206	LOCAÇÃO DE MATERIAL DE TRANSPORTE	100,00			100,00	
0202	020208	LOCAÇÃO DE OUTROS BENS	2.000,00	2.000,00		4.000,00	
0202	020209	COMUNICAÇÕES					
0202	02020901	TELEFONES	41.000,00	2.000,00		43.000,00	
0202	02020902	CORREIOS	80.000,00	26.000,00	5.000,00	101.000,00	
0202	02020909	OUTROS	42.000,00			42.000,00	
0202	020210	TRANSPORTES					
0202	02021009	OUTROS	1.000,00		1.000,00		
0202	020211	REPRESENTAÇÃO DOS SERVIÇOS	100,00			100,00	
0202	020212	SEGUROS					
0202	02021201	EDIFICIOS	500,00			500,00	
0202	02021209	OUTROS	500,00			500,00	
0202	020213	DESLOCAÇÕES E ESTADAS	1.200,00			1.200,00	
0202	020214	ESTUDOS, PARCERES, PROJECTOS E CONSULTADORIA	1.000,00	15.000,00	1.000,00	15.000,00	
0202	020215	FORMAÇÃO	100,00	1.500,00		1.600,00	
0202	020217	PUBLICIDADE	30.000,00	1.500,00		31.500,00	
0202	020218	VIGILÂNCIA E SEGURANÇA	100,00			100,00	
0202	020219	ASSISTÊNCIA TÉCNICA	36.500,00			36.500,00	
0202	020220	OUTROS TRABALHOS ESPECIALIZADOS	122.500,00	32.300,00	40.500,00	114.300,00	
0202	020225	OUTROS SERVIÇOS	160.000,00	219.500,00	60.787,80	318.712,20	
0202	03	JUROS E OUTROS ENCARGOS					
0202	0303	JUROS DE LOCAÇÃO FINANCEIRA					
0202	030306	MATERIAL DE INFORMÁTICA	500,00			500,00	
0202	06	OUTRAS DESPESAS CORRENTES					
0202	0602	DIVERSAS					
0202	060203	OUTRAS					
0202	06020301	OUTRAS RESTITUIÇÕES	29.000,00		10.000,00	19.000,00	
0202	06020305	OUTRAS	6.500,00		800,00	5.700,00	
0202	07	AQUISIÇÃO DE BENS DE CAPITAL					
0202	0701	INVESTIMENTOS					
0202	070107	EQUIPAMENTO DE INFORMÁTICA	335.643,42	210.000,00	25.000,00	520.643,42	
0202	070108	SOFTWARE INFORMÁTICO	66.000,00	45.500,00	4.000,00	107.500,00	
0202	070109	EQUIPAMENTO ADMINISTRATIVO	10.000,00			10.000,00	
0202	070110	EQUIPAMENTO BÁSICO					
0202	07011002	OUTRO	5.000,00	4.000,00		9.000,00	
0202	070111	FERRAMENTOS E UTENSÍLIOS	1.000,00			1.000,00	
0202	11	OUTRAS DESPESAS DE CAPITAL					
0202	1102	DIVERSAS					
0202	110201	RESTITUIÇÕES	5.000,00			5.000,00	
0202	110299	OUTRAS	5.000,00			5.000,00	
0203		DEPARTAMENTO DE OBRAS					
0203	01	DESPESAS COM O PESSOAL					
0203	0101	REMUNERAÇÕES CERTAS E PERMANENTES					
0203	010103	PESSOAL DOS QUADROS-REGIME DA FUNÇÃO PÚBLICA	886.470,00	9.267,62	45.000,00	850.737,62	
0203	010106	PESSOAL CONTRATADO A TERMO	117.853,00	18.000,00	142,66	135.710,34	
0203	010108	PESSOAL AGUARDANDO APOSENTAÇÃO	100,00		100,00		
0203	010109	PESSOAL EM QUALQUER OUTRA SITUAÇÃO	100,00		100,00		
0203	010111	REPRESENTAÇÃO					
0203	01011102	PESSOAL DOS QUADROS	6.815,00	500,00	499,84	6.815,16	
0203	01011199	OUTROS	100,00		100,00		
0203	010112	SUPLEMENTOS E PRÉMIOS	2.000,00		25,76	1.974,24	
0203	010113	SUBSÍDIO DE REFEIÇÃO					
0203	01011301	S.REF. PESSOAL QUADROS	80.260,00	3.500,00	1.797,14	81.962,86	
0203	01011302	S.REF. PESSOAL Q. O. SITUAÇÃO	16.450,00	1.500,00	1.122,10	16.827,90	
0203	010114	SUBSÍDIOS DE FÉRIAS E NATAL					
0203	01011401	S.NAT. PESSOAL QUADROS	141.500,00	4.897,02		146.397,02	
0203	01011402	S.NAT. PESSOAL Q. O. SITUAÇÃO	18.900,00	4.484,58		23.384,58	
0203	010115	REMUNERAÇÕES POR DOENÇA E MATERNIDADE / PATERNIDADE	25.200,00		4.927,44	20.272,56	
0203	0102	ABONOS VARIÁVEIS OU EVENTUAIS					
0203	010202	HORAS EXTRA-ORDINÁRIAS	123.000,00	32.807,58		155.807,58	

MUNICIPIO DE VIANA DO CASTELO

TOTAL DE ALTERAÇÕES : 24

TOTAL DE REVISÕES : 1

DO ANO CONTABILISTICO DE 2008

ATÉ À DATA : 2008/12/31

IDENTIFICAÇÃO DAS RUBRICAS			DESPESA				O B S
CLASSIFICAÇÃO ORGÂNICA ECONÓMICA DESCRIÇÃO			DOTAÇÕES INICIAIS	MODIFICAÇÕES ORÇAMENTAIS		DOTAÇÕES CORRIGIDAS	
				INSCRIÇÕES / REFORÇOS	DIMINUIÇÕES / ANULAÇÕES		
0203	010203	ALIMENTAÇÃO E ALOJAMENTO	1.000,00	1.000,00	2.000,00		
0203	010204	AJUDAS DE CUSTO	41.000,00	10.437,95		51.437,95	
0203	010205	ABONO PARA FALHAS	100,00		100,00		
0203	010206	FORMAÇÃO	1.000,00		1.000,00		
0203	010207	COLABORAÇÃO TÉCNICA E ESPECIALIZADA	500,00		500,00		
0203	010210	SUBSÍDIO DE TRABALHO NOCTURNO	100,00		100,00		
0203	010211	SUBSÍDIO DE TURNO	21.500,00	3.351,82		24.851,82	
0203	010212	INDEMNIZAÇÕES POR CESSAÇÃO DE FUNÇÕES	500,00		500,00		
0203	0103	SEGURANÇA SOCIAL					
0203	010301	ENCARGOS COM A SAÚDE	14.400,00		2.996,34	11.403,66	
0203	010302	OUTROS ENCARGOS COM A SAÚDE					
0203	01030201	DESPESAS DE SAUDE	1.000,00		1.000,00		
0203	010303	SUBSÍDIO FAMILIAR A CRIANÇAS E JOVENS	14.500,00	2.000,00	178,78	16.321,22	
0203	010304	OUTRAS PRESTAÇÕES FAMILIARES	4.710,00	254,34		4.964,34	
0203	010306	ACIDENTES EM SERVIÇOS E DOENÇAS PROFISSIONAIS	1.000,00		1.000,00		
0203	010308	OUTRAS PENSÕES	1.000,00		896,80	103,20	
0203	010309	SEGUROS					
0203	01030901	SEGUROS DE ACIDENTES DE TRABALHO E DOENÇAS PROF.	1.000,00		1.000,00		
0203	01030902	SEGUROS DE SAUDE	100,00		100,00		
0203	02	AQUISIÇÃO DE BENS E SERVIÇOS					
0203	0201	AQUISIÇÃO DE BENS					
0203	020101	MATÉRIAS-PRIMAS E SUBSIDIÁRIAS	40.000,00			40.000,00	
0203	020102	COMBUSTÍVEIS E LUBRIFICANTES					
0203	02010201	GASOLINA	1.000,00			1.000,00	
0203	02010202	GASOLEO	450.000,00	383.903,99	267.400,00	566.503,99	
0203	02010299	OUTROS	13.000,00	9.000,00		22.000,00	
0203	020103	MUNIÇÕES, EXPLOSIVOS E ARTIFÍCIOS	500,00			500,00	
0203	020104	LIMPEZA E HIGIENE	1.500,00	1.000,00		2.500,00	
0203	020107	VESTUÁRIO E ARTIGOS PESSOAIS	4.500,00		3.000,00	1.500,00	
0203	020108	MATERIAL DE ESCRITÓRIO	1.000,00	500,00		1.500,00	
0203	020112	MATERIAL DE TRANSPORTE- PEÇAS	76.000,00		8.000,00	68.000,00	
0203	020114	OUTRO MATERIAL- PEÇAS	30.000,00			30.000,00	
0203	020115	PRÉMIOS, CONDECORAÇÕES E OFERTAS	500,00		500,00		
0203	020117	FERRAMENTAS E UTENSÍLIOS	5.000,00			5.000,00	
0203	020118	LIVROS E DOCUMENTAÇÃO TÉCNICA	100,00			100,00	
0203	020119	ARTIGOS HONORÍFICOS E DE DECORAÇÃO	100,00			100,00	
0203	020120	MATERIAL DE EDUCAÇÃO, CULTURA E RECREIO	500,00			500,00	
0203	020121	OUTROS BENS	108.100,00			108.100,00	
0203	0202	AQUISIÇÃO DE SERVIÇOS					
0203	020201	ENCARGOS DE INSTALAÇÕES					
0203	02020101	ELECTRICIDADE	1.750.000,00	245.000,00	200.700,00	1.794.300,00	
0203	02020109	OUTROS	1.100,00			1.100,00	
0203	020202	LIMPEZA E HIGIENE	4.000,00			4.000,00	
0203	020203	CONSERVAÇÃO DE BENS	94.100,00	7.500,00	3.500,00	98.100,00	
0203	020204	LOCAÇÃO DE EDIFÍCIOS	107.000,00		53.000,00	54.000,00	
0203	020205	LOCAÇÃO DE MATERIAL DE INFORMÁTICA	2.000,00		2.000,00		
0203	020206	LOCAÇÃO DE MATERIAL DE TRANSPORTE	1.000,00		1.000,00		
0203	020208	LOCAÇÃO DE OUTROS BENS	61.000,00	38.000,00	30.000,00	69.000,00	
0203	020209	COMUNICAÇÕES					
0203	02020901	TELEFONES	71.100,00			71.100,00	
0203	02020902	CORREIOS	500,00		500,00		
0203	02020909	OUTROS	2.000,00	1.000,00		3.000,00	
0203	020210	TRANSPORTES					
0203	02021009	OUTROS	100,00			100,00	
0203	020211	REPRESENTAÇÃO DOS SERVIÇOS	100,00			100,00	
0203	020212	SEGUROS					
0203	02021202	VIATURAS	66.500,00	20.000,00	47.000,00	39.500,00	
0203	02021209	OUTROS	10.000,00		9.500,00	500,00	
0203	020213	DESLOCAÇÕES E ESTADAS	500,00			500,00	
0203	020214	ESTUDOS, PARCERES, PROJECTOS E CONSULTADORIA	10.500,00			10.500,00	
0203	020215	FORMAÇÃO	100,00			100,00	
0203	020217	PUBLICIDADE	100,00		100,00		
0203	020219	ASSISTÊNCIA TÉCNICA	10.000,00			10.000,00	

MUNICIPIO DE VIANA DO CASTELO

TOTAL DE ALTERAÇÕES : 24

TOTAL DE REVISÕES : 1

DO ANO CONTABILISTICO DE 2008

ATÉ À DATA : 2008/12/31

IDENTIFICAÇÃO DAS RUBRICAS			DESPESA				O B S
CLASSIFICAÇÃO ORGÂNICA ECONÓMICA DESCRIÇÃO			DOTAÇÕES INICIAIS	MODIFICAÇÕES ORÇAMENTAIS		DOTAÇÕES CORRIGIDAS	
				INSCRIÇÕES / REFORÇOS	DIMINUIÇÕES / ANULAÇÕES		
0203	020220	OUTROS TRABALHOS ESPECIALIZADOS	74.500,00	9.000,00		83.500,00	
0203	020225	OUTROS SERVIÇOS	112.500,00	264.000,00		376.500,00	
0203	03	JUROS E OUTROS ENCARGOS					
0203	0303	JUROS DE LOCAÇÃO FINANCEIRA					
0203	030305	MATERIAL DE TRANSPORTE	3.500,00	13.000,00		16.500,00	
0203	06	OUTRAS DESPESAS CORRENTES					
0203	0602	DIVERSAS					
0203	060203	OUTRAS					
0203	06020301	OUTRAS RESTITUIÇÕES	100,00			100,00	
0203	06020305	OUTRAS	25.000,00	28.000,00		53.000,00	
0203	07	AQUISIÇÃO DE BENS DE CAPITAL					
0203	0701	INVESTIMENTOS					
0203	070101	TERRENOS	212.000,00	89.000,00	164.950,00	136.050,00	
0203	070102	HABITAÇÕES					
0203	07010201	CONSTRUÇÃO	101.000,00		84.950,69	16.049,31	
0203	07010203	REPARAÇÃO E BENEFICIAÇÃO	45.000,00	5.000,00		50.000,00	
0203	070103	EDIFÍCIOS					
0203	07010301	INSTALAÇÕES DE SERVIÇOS					
0203	0701030101	PAÇOS DO CONCELHO	300.000,00		185.000,00	115.000,00	
0203	0701030199	OUTROS	220.000,00	75.000,00	39.000,00	256.000,00	
0203	07010303	MERCADOS E INSTALAÇÕES DE FISCALIZAÇÃO SANITÁRIA	50.000,00		45.000,00	5.000,00	
0203	07010307	OUTROS	228.000,00		193.000,00	35.000,00	
0203	070104	CONSTRUÇÕES DIVERSAS					
0203	07010402	SISTEMA DE DRENAGEM DE AGUAS RESIDUAIS	1.482.129,64	228.000,00	260.000,00	1.450.129,64	
0203	07010404	ILUMINAÇÃO PÚBLICA	20.000,00	25.500,00		45.500,00	
0203	07010407	CAPTAÇÃO E DISTRIBUIÇÃO ÁGUA	1.441.817,81	169.500,00	200.244,64	1.411.073,17	
0203	07010409	SINALIZAÇÃO E TRANSITO	270.000,00		184.376,24	85.623,76	
0203	07010413	OUTROS	2.784.307,61	555.000,00	455.000,00	2.884.307,61	
0203	070106	MATERIAL DE TRANSPORTE					
0203	07010602	OUTRO	345.159,00	240.000,00	148.000,00	437.159,00	
0203	070109	EQUIPAMENTO ADMINISTRATIVO	20.000,00		11.000,00	9.000,00	
0203	070110	EQUIPAMENTO BÁSICO					
0203	07011002	OUTRO	540.000,00	194.000,00		734.000,00	
0203	070111	FERRAMENTOS E UTENSÍLIOS	20.000,00	5.000,00		25.000,00	
0203	070112	ARTIGOS E OBJECTOS DE VALOR	150.000,00	390.000,00	50.000,00	490.000,00	
0203	070115	OUTROS INVESTIMENTOS					
0203	07011501	ESTUDOS E PROJECTOS	10.000,00			10.000,00	
0203	07011509	OUTROS INVESTIMENTOS	194.244,03	2.376,24		196.620,27	
0203	0702	LOCAÇÃO FINANCEIRA					
0203	070205	MATERIAL DE TRANSPORTE	100.000,00	19.000,00		119.000,00	
0203	0703	BENS DE DOMÍNIO PÚBLICO					
0203	070303	OUTRAS CONSTRUÇÕES E INFRA-ESTRUTURAS					
0203	07030301	VIADUTOS, ARRUAMENTOS E OBRAS COMPLEMENTARES	6.206.931,92	1.143.579,91	1.138.499,31	6.212.012,52	
0203	07030308	VIAÇÃO RURAL					
0203	0703030801	REDE VIÁRIA MUNICIPAL - CONSERVAÇÃO	400.000,00			400.000,00	
0203	0703030802	REDE VIÁRIA MUNICIPAL - OBRAS	893.000,00	687.110,00		1.580.110,00	
0203	07030313	OUTROS	1.157.857,39	530.000,00	450.366,78	1.237.490,61	
0203	11	OUTRAS DESPESAS DE CAPITAL					
0203	1102	DIVERSAS					
0203	110201	RESTITUIÇÕES	5.000,00			5.000,00	
0203	110299	OUTRAS	5.000,00			5.000,00	
0204		DEPARTAMENTO DE EDUCAÇÃO, CULTURA E DESPORTO					
0204	01	DESPESAS COM O PESSOAL					
0204	0101	REMUNERAÇÕES CERTAS E PERMANENTES					
0204	010103	PESSOAL DOS QUADROS-REGIME DA FUNÇÃO PÚBLICA	1.798.158,00	17.814,52		1.815.972,52	
0204	010106	PESSOAL CONTRATADO A TERMO	76.863,00	97.000,00	263,90	173.599,10	
0204	010108	PESSOAL AGUARDANDO APOSENTAÇÃO	100,00		100,00		
0204	010109	PESSOAL EM QUALQUER OUTRA SITUAÇÃO	81.754,00		50.419,96	31.334,04	
0204	010111	REPRESENTAÇÃO					
0204	01011102	PESSOAL DOS QUADROS	4.550,00		6,56	4.543,44	
0204	01011199	OUTROS	2.230,00		52,84	2.177,16	
0204	010112	SUPLEMENTOS E PRÉMIOS	1.512,00		31,32	1.480,68	
0204	010113	SUBSÍDIO DE REFEIÇÃO					

MUNICIPIO DE VIANA DO CASTELO

TOTAL DE ALTERAÇÕES : 24

TOTAL DE REVISÕES : 1

DO ANO CONTABILISTICO DE 2008

ATÉ À DATA : 2008/12/31

IDENTIFICAÇÃO DAS RUBRICAS			DESPESA				O B S
CLASSIFICAÇÃO ORGÂNICA ECONÓMICA DESCRIÇÃO			DOTAÇÕES INICIAIS	MODIFICAÇÕES ORÇAMENTAIS		DOTAÇÕES CORRIGIDAS	
				INSCRIÇÕES / REFORÇOS	DIMINUIÇÕES / ANULAÇÕES		
0204	01011301	S.REF. PESSOAL QUADROS	206.385,00	10.500,00	2.528,25	214.356,75	
0204	01011302	S.REF. PESSOAL Q. O. SITUAÇÃO	19.965,00	8.000,00	2.954,72	25.010,28	
0204	010114	SUBSÍDIOS DE FÉRIAS E NATAL					
0204	01011401	S.NAT. PESSOAL QUADROS	300.273,00	13.721,53		313.994,53	
0204	01011402	S.NAT. PESSOAL Q. O. SITUAÇÃO	18.082,00	16.958,03		35.040,03	
0204	010115	REMUNERAÇÕES POR DOENÇA E MATERNIDADE / PATERNIDADE	35.000,00	3.603,94		38.603,94	
0204	0102	ABONOS VARIÁVEIS OU EVENTUAIS					
0204	010202	HORAS EXTRA-ORDINÁRIAS	97.985,00	43.688,69	5.000,00	136.673,69	
0204	010203	ALIMENTAÇÃO E ALOJAMENTO	100,00		100,00		
0204	010204	AJUDAS DE CUSTO	37.865,00	451,30		38.316,30	
0204	010205	ABONO PARA FALHAS	1.615,00	42,29		1.657,29	
0204	010206	FORMAÇÃO	500,00		500,00		
0204	010207	COLABORAÇÃO TÉCNICA E ESPECIALIZADA	500,00		500,00		
0204	010210	SUBSÍDIO DE TRABALHO NOCTURNO	500,00		500,00		
0204	010211	SUBSÍDIO DE TURNO	55.150,00	4.154,18	3.000,00	56.304,18	
0204	010212	INDEMNIZAÇÕES POR CESSAÇÃO DE FUNÇÕES	500,00	3.000,00	1.375,64	2.124,36	
0204	0103	SEGURANÇA SOCIAL					
0204	010301	ENCARGOS COM A SAÚDE	47.550,00		3.980,93	43.569,07	
0204	010302	OUTROS ENCARGOS COM A SAÚDE					
0204	01030201	DESPESAS DE SAUDE	1.000,00		502,73	497,27	
0204	010303	SUBSÍDIO FAMILIAR A CRIANÇAS E JOVENS	32.620,00	5.628,55		38.248,55	
0204	010304	OUTRAS PRESTAÇÕES FAMILIARES	10.650,00	6.440,79		17.090,79	
0204	010306	ACIDENTES EM SERVIÇOS E DOENÇAS PROFISSIONAIS	500,00		500,00		
0204	010308	OUTRAS PENSÕES	2.000,00		1.474,37	525,63	
0204	02	AQUISIÇÃO DE BENS E SERVIÇOS					
0204	0201	AQUISIÇÃO DE BENS					
0204	020101	MATÉRIAS-PRIMAS E SUBSIDIÁRIAS	150.000,00			150.000,00	
0204	020102	COMBUSTÍVEIS E LUBRIFICANTES					
0204	02010299	OUTROS	122.400,00	87.000,00		209.400,00	
0204	020104	LIMPEZA E HIGIENE	2.050,00			2.050,00	
0204	020107	VESTUÁRIO E ARTIGOS PESSOAIS	2.100,00	7.000,00		9.100,00	
0204	020108	MATERIAL DE ESCRITÓRIO	6.850,00	10.000,00		16.850,00	
0204	020114	OUTRO MATERIAL- PEÇAS	100,00			100,00	
0204	020115	PRÊMIOS, CONDECORAÇÕES E OFERTAS	10.000,00			10.000,00	
0204	020117	FERRAMENTAS E UTENSÍLIOS	6.200,00			6.200,00	
0204	020118	LIVROS E DOCUMENTAÇÃO TÉCNICA	500,00			500,00	
0204	020119	ARTIGOS HONORÍFICOS E DE DECORAÇÃO	500,00			500,00	
0204	020120	MATERIAL DE EDUCAÇÃO, CULTURA E RECREIO	60.000,00	34.000,00		94.000,00	
0204	020121	OUTROS BENS	745.400,00	161.000,00	31.563,00	874.837,00	
0204	0202	AQUISIÇÃO DE SERVIÇOS					
0204	020202	LIMPEZA E HIGIENE	25.200,00			25.200,00	
0204	020203	CONSERVAÇÃO DE BENS	65.000,00	27.000,00		92.000,00	
0204	020209	COMUNICAÇÕES					
0204	02020901	TELEFONES	12.800,00	9.500,00		22.300,00	
0204	02020909	OUTROS	2.500,00	1.500,00		4.000,00	
0204	020210	TRANSPORTES					
0204	02021001	TRANSPORTES ESCOLARES	900.000,00			900.000,00	
0204	02021009	OUTROS	500,00			500,00	
0204	020211	REPRESENTAÇÃO DOS SERVIÇOS	200,00			200,00	
0204	020212	SEGUROS					
0204	02021201	EDIFICIOS	24.000,00	4.100,00		28.100,00	
0204	02021209	OUTROS	13.000,00			13.000,00	
0204	020213	DESLOCAÇÕES E ESTADAS	14.500,00		12.000,00	2.500,00	
0204	020214	ESTUDOS, PARCERES, PROJECTOS E CONSULTADORIA	500,00	3.700,00		4.200,00	
0204	020215	FORMAÇÃO	100,00			100,00	
0204	020216	SEMINÁRIOS, EXPOSIÇÕES E SIMILARES	150.000,00		142.500,00	7.500,00	
0204	020217	PUBLICIDADE	55.600,00		17.200,00	38.400,00	
0204	020218	VIGILÂNCIA E SEGURANÇA	25.000,00		25.000,00		
0204	020219	ASSISTÊNCIA TÉCNICA	29.000,00	61.000,00		90.000,00	
0204	020220	OUTROS TRABALHOS ESPECIALIZADOS	1.084.450,00	257.300,00	298.662,00	1.043.088,00	
0204	020225	OUTROS SERVIÇOS	861.042,00	286.000,00	158.000,00	989.042,00	
0204	04	TRANSFERÊNCIAS CORRENTES					
0204	0405	ADMINISTRAÇÃO LOCAL					

MUNICIPIO DE VIANA DO CASTELO

TOTAL DE ALTERAÇÕES : 24

TOTAL DE REVISÕES : 1

DO ANO CONTABILISTICO DE 2008

ATÉ À DATA : 2008/12/31

IDENTIFICAÇÃO DAS RUBRICAS			DESPESA				O B S
CLASSIFICAÇÃO ORGÂNICA ECONÓMICA			DOTAÇÕES INICIAIS	MODIFICAÇÕES ORÇAMENTAIS		DOTAÇÕES CORRIGIDAS	
				INSCRIÇÕES / REFORÇOS	DIMINUIÇÕES / ANULAÇÕES		
DESCRIÇÃO							
0204	040501	CONTINENTE					
0204	04050102	FREGUESIAS					
0204	0405010205	PESSOAL AUXILIAR	400.000,00	34.300,00		434.300,00	
0204	04050108	OUTROS	180.000,00	73.500,00	13.500,00	240.000,00	
0204	0407	INSTITUIÇÕES SEM FINS LUCRATIVOS					
0204	040701	INSTITUIÇÕES SEM FINS LUCRATIVOS					
0204	04070101	FINS CULTURAIS	450.000,00	26.000,00	60.000,00	416.000,00	
0204	04070102	FINS DESPORTIVOS	475.000,00	50.000,00	15.000,00	510.000,00	
0204	04070103	FINS TURÍSTICOS	30.000,00	7.250,00		37.250,00	
0204	04070108	OUTRAS TRANSFERENCIAS	75.000,00	13.000,00		88.000,00	
0204	0408	FAMÍLIAS					
0204	040802	OUTRAS	1.000,00		1.000,00		
0204	06	OUTRAS DESPESAS CORRENTES					
0204	0602	DIVERSAS					
0204	060203	OUTRAS					
0204	06020301	OUTRAS RESTITUIÇÕES	500,00	500,00		1.000,00	
0204	06020305	OUTRAS	500,00	1.100,00		1.600,00	
0204	07	AQUISIÇÃO DE BENS DE CAPITAL					
0204	0701	INVESTIMENTOS					
0204	070101	TERRENOS	441.000,00	55.000,00	110.000,00	386.000,00	
0204	070103	EDIFÍCIOS					
0204	07010301	INSTALAÇÕES DE SERVIÇOS					
0204	0701030102	ARQUIVO MUNICIPAL	1.000,00			1.000,00	
0204	07010302	INSTALAÇÕES DESPORTIVAS E RECREATIVAS					
0204	0701030201	BIBLIOTECAS	616.328,35		416.000,00	200.328,35	
0204	0701030202	MUSEUS	1.456.057,88	46.300,00	20.000,00	1.482.357,88	
0204	0701030209	OUTROS	6.621.325,15	133.000,00	2.103.656,76	4.650.668,39	
0204	07010304	CRECHES	100.000,00		54.000,00	46.000,00	
0204	07010305	ESCOLAS	1.623.602,55	745.984,59	279.229,91	2.090.357,23	
0204	070104	CONSTRUÇÕES DIVERSAS					
0204	07010406	INSTALAÇÕES DESPORTIVAS E RECREATIVAS	3.983.221,66	75.483,80	967.000,00	3.091.705,46	
0204	070107	EQUIPAMENTO DE INFORMÁTICA	10.000,00	31.000,00		41.000,00	
0204	070108	SOFTWARE INFORMÁTICO	15.000,00		15.000,00		
0204	070109	EQUIPAMENTO ADMINISTRATIVO	12.000,00		3.000,00	9.000,00	
0204	070110	EQUIPAMENTO BÁSICO					
0204	07011002	OUTRO	467.000,00	155.000,00	176.500,00	445.500,00	
0204	070111	FERRAMENTOS E UTENSÍLIOS	20.000,00			20.000,00	
0204	070112	ARTIGOS E OBJECTOS DE VALOR	1.000,00	5.000,00		6.000,00	
0204	070115	OUTROS INVESTIMENTOS					
0204	07011501	ESTUDOS E PROJECTOS	71.000,00		30.000,00	41.000,00	
0204	0703	BENS DE DOMÍNIO PÚBLICO					
0204	070303	OUTRAS CONSTRUÇÕES E INFRA-ESTRUTURAS					
0204	07030301	VIADUTOS, ARRUAMENTOS E OBRAS COMPLEMENTARES	282.359,04	41.200,00	34.000,00	289.559,04	
0204	08	TRANSFERÊNCIAS DE CAPITAL					
0204	0807	INSTITUIÇÕES SEM FINS LUCRATIVOS					
0204	080701	INSTITUIÇÕES SEM FINS LUCRATIVOS	60.000,00	23.000,00		83.000,00	
0204	11	OUTRAS DESPESAS DE CAPITAL					
0204	1102	DIVERSAS					
0204	110201	RESTITUIÇÕES	5.000,00			5.000,00	
0204	110299	OUTRAS	5.000,00			5.000,00	
0205		DEPARTAMENTO DE URBANISMO					
0205	01	DESPESAS COM O PESSOAL					
0205	0101	REMUNERAÇÕES CERTAS E PERMANENTES					
0205	010103	PESSOAL DOS QUADROS-REGIME DA FUNÇÃO PÚBLICA	1.413.328,00	14.762,83	50.000,00	1.378.090,83	
0205	010106	PESSOAL CONTRATADO A TERMO	52.350,00	105.000,00	10.014,24	147.335,76	
0205	010108	PESSOAL AGUARDANDO APOSENTAÇÃO	630,00		630,00		
0205	010109	PESSOAL EM QUALQUER OUTRA SITUAÇÃO	7.332,00	5.310,00		12.642,00	
0205	010111	REPRESENTAÇÃO					
0205	01011102	PESSOAL DOS QUADROS	10.445,00		0,56	10.444,44	
0205	01011199	OUTROS	100,00		100,00		
0205	010112	SUPLEMENTOS E PRÉMIOS	100,00		100,00		
0205	010113	SUBSÍDIO DE REFEIÇÃO					
0205	01011301	S.REF. PESSOAL QUADROS	94.346,00	1.500,00	1.508,68	94.337,32	

MUNICIPIO DE VIANA DO CASTELO

TOTAL DE ALTERAÇÕES : 24

TOTAL DE REVISÕES : 1

DO ANO CONTABILISTICO DE 2008

ATÉ À DATA : 2008/12/31

IDENTIFICAÇÃO DAS RUBRICAS			DESPESA				O B S
CLASSIFICAÇÃO ORGÂNICA ECONÓMICA DESCRIÇÃO			DOTAÇÕES INICIAIS	MODIFICAÇÕES ORÇAMENTAIS		DOTAÇÕES CORRIGIDAS	
				INSCRIÇÕES / REFORÇOS	DIMINUIÇÕES / ANULAÇÕES		
0205	01011302	S.REF. PESSOAL Q. O. SITUAÇÃO	10.525,00	7.000,00	732,50	16.792,50	
0205	010114	SUBSÍDIOS DE FÉRIAS E NATAL					
0205	01011401	S.NAT. PESSOAL QUADROS	234.434,00	663,91		235.097,91	
0205	01011402	S.NAT. PESSOAL Q. O. SITUAÇÃO	8.855,00	17.975,89		26.830,89	
0205	010115	REMUNERAÇÕES POR DOENÇA E MATERNIDADE / PATERNIDADE	29.265,00		6.207,38	23.057,62	
0205	0102	ABONOS VARIÁVEIS OU EVENTUAIS					
0205	010202	HORAS EXTRA-ORDINÁRIAS	10.687,00	5.562,61		16.249,61	
0205	010203	ALIMENTAÇÃO E ALOJAMENTO	100,00		100,00		
0205	010204	AJUDAS DE CUSTO	2.050,00	2.212,58		4.262,58	
0205	010205	ABONO PARA FALHAS	100,00		100,00		
0205	010206	FORMAÇÃO	1.000,00		758,20	241,80	
0205	010207	COLABORAÇÃO TÉCNICA E ESPECIALIZADA	100,00		100,00		
0205	010210	SUBSÍDIO DE TRABALHO NOCTURNO	100,00		100,00		
0205	010211	SUBSÍDIO DE TURNO	100,00		100,00		
0205	010212	INDEMNIZAÇÕES POR CESSAÇÃO DE FUNÇÕES	100,00	1.000,00	549,38	550,62	
0205	0103	SEGURANÇA SOCIAL					
0205	010301	ENCARGOS COM A SAÚDE	24.020,00		91,42	23.928,58	
0205	010302	OUTROS ENCARGOS COM A SAÚDE					
0205	01030201	DESPESAS DE SAUDE	500,00		500,00		
0205	010303	SUBSÍDIO FAMILIAR A CRIANÇAS E JOVENS	19.610,00	1.740,54		21.350,54	
0205	010304	OUTRAS PRESTAÇÕES FAMILIARES	17.500,00		3.936,80	13.563,20	
0205	010306	ACIDENTES EM SERVIÇOS E DOENÇAS PROFISSIONAIS	500,00		500,00		
0205	010308	OUTRAS PENSÕES	1.000,00		1.000,00		
0205	010309	SEGUROS					
0205	01030901	SEGUROS DE ACIDENTES DE TRABALHO E DOENÇAS PROF.	500,00		500,00		
0205	02	AQUISIÇÃO DE BENS E SERVIÇOS					
0205	0201	AQUISIÇÃO DE BENS					
0205	020101	MATÉRIAS-PRIMAS E SUBSIDIÁRIAS	41.700,00	30.000,00		71.700,00	
0205	020102	COMBUSTÍVEIS E LUBRIFICANTES					
0205	02010299	OUTROS	500,00	500,00		1.000,00	
0205	020104	LIMPEZA E HIGIENE	1.100,00			1.100,00	
0205	020107	VESTUÁRIO E ARTIGOS PESSOAIS	500,00	5.000,00		5.500,00	
0205	020108	MATERIAL DE ESCRITÓRIO	22.310,00	2.200,00		24.510,00	
0205	020112	MATERIAL DE TRANSPORTE- PEÇAS	500,00	3.000,00		3.500,00	
0205	020114	OUTRO MATERIAL- PEÇAS	500,00			500,00	
0205	020117	FERRAMENTAS E UTENSÍLIOS	1.500,00			1.500,00	
0205	020118	LIVROS E DOCUMENTAÇÃO TÉCNICA	200,00			200,00	
0205	020121	OUTROS BENS	114.350,00	77.500,00		191.850,00	
0205	0202	AQUISIÇÃO DE SERVIÇOS					
0205	020203	CONSERVAÇÃO DE BENS	22.600,00	13.600,00		36.200,00	
0205	020210	TRANSPORTES					
0205	02021009	OUTROS	500,00			500,00	
0205	020211	REPRESENTAÇÃO DOS SERVIÇOS	100,00			100,00	
0205	020213	DESLOCAÇÕES E ESTADAS	500,00			500,00	
0205	020214	ESTUDOS, PARCERES, PROJECTOS E CONSULTADORIA	1.000,00	57.200,00		58.200,00	
0205	020215	FORMAÇÃO	100,00			100,00	
0205	020217	PUBLICIDADE	9.000,00		100,00	8.900,00	
0205	020219	ASSISTÊNCIA TÉCNICA	3.900,00	1.000,00		4.900,00	
0205	020220	OUTROS TRABALHOS ESPECIALIZADOS	230.000,00	24.918,00	85.000,00	169.918,00	
0205	020225	OUTROS SERVIÇOS	450.600,00	56.000,00	165.750,00	340.850,00	
0205	04	TRANSFERÊNCIAS CORRENTES					
0205	0407	INSTITUIÇÕES SEM FINS LUCRATIVOS					
0205	040701	INSTITUIÇÕES SEM FINS LUCRATIVOS					
0205	04070104	FINS SOCIAIS	227.000,00	60.000,00	72.625,00	214.375,00	
0205	04070108	OUTRAS TRANSFERENCIAS	25.000,00	2.200,00	18.000,00	9.200,00	
0205	06	OUTRAS DESPESAS CORRENTES					
0205	0602	DIVERSAS					
0205	060203	OUTRAS					
0205	06020301	OUTRAS RESTITUIÇÕES	50.000,00		45.000,00	5.000,00	
0205	06020305	OUTRAS	100,00			100,00	
0205	07	AQUISIÇÃO DE BENS DE CAPITAL					
0205	0701	INVESTIMENTOS					
0205	070107	EQUIPAMENTO DE INFORMÁTICA	10.000,00			10.000,00	

MUNICIPIO DE VIANA DO CASTELO

TOTAL DE ALTERAÇÕES : 24

TOTAL DE REVISÕES : 1

DO ANO CONTABILISTICO DE 2008

ATÉ À DATA : 2008/12/31

IDENTIFICAÇÃO DAS RUBRICAS			DESPESA				O B S
CLASSIFICAÇÃO ORGÂNICA ECONÓMICA			DOTAÇÕES INICIAIS	MODIFICAÇÕES ORÇAMENTAIS		DOTAÇÕES CORRIGIDAS	
				INSCRIÇÕES / REFORÇOS	DIMINUIÇÕES / ANULAÇÕES		
DESCRIÇÃO							
0205	070108	SOFTWARE INFORMÁTICO	10.000,00	63.000,00		73.000,00	
0205	070109	EQUIPAMENTO ADMINISTRATIVO	12.000,00		5.000,00	7.000,00	
0205	070110	EQUIPAMENTO BÁSICO					
0205	07011002	OUTRO	27.000,00	55.700,00	10.000,00	72.700,00	
0205	070111	FERRAMENTOS E UTENSÍLIOS	20.000,00			20.000,00	
0205	070115	OUTROS INVESTIMENTOS					
0205	07011501	ESTUDOS E PROJECTOS	420.034,88		208.900,00	211.134,88	
0205	07011509	OUTROS INVESTIMENTOS	30.000,00			30.000,00	
0205	08	TRANSFERÊNCIAS DE CAPITAL					
0205	0807	INSTITUIÇÕES SEM FINS LUCRATIVOS					
0205	080701	INSTITUIÇÕES SEM FINS LUCRATIVOS	75.000,00		60.000,00	15.000,00	
0205	11	OUTRAS DESPESAS DE CAPITAL					
0205	1102	DIVERSAS					
0205	110201	RESTITUIÇÕES	5.000,00			5.000,00	
0205	110299	OUTRAS	5.000,00			5.000,00	
TOTAL ...			68.265.188,90	13.528.417,68	13.189.513,69	68.604.092,89	

ORGÃO EXECUTIVO

Em ____ de _____ de ____

ORGÃO DELIBERATIVO

Em ____ de _____ de ____

ENTIDADE

MUNICÍPIO DE VIANA DO CASTELO

TOTAL DE ALTERAÇÕES : 24
TOTAL DE REVISÕES :

ANO CONTABILÍSTICO: 2008 ATÉ À DATA: 2008/12/31

OBJECTIVO / PROGRAMA / PROJECTO / ACÇÃO	IDENTIFICAÇÃO DO PROJ. ACÇÃO	DESCRIÇÃO	RESPONSÁVEL	DATAS		CÓDIGO ORÇAMENTAL EX	VALOR REALIZADO	2008				ANOS SEGUINTES				MODIFICAÇÕES	
				INICIO	FIM			TOTAL		FINANC. DEFINIDO		FINANCIAMENTO NÃO DEFINIDO	2009	2010	2011		SEGUINTES
								DOT. INICIAL	DOT. CORRIGIDA	DOT. INICIAL	DOT. CORRIGIDA						
A TRANSPORTAR...							22.665.475,33	30.063.219,18	27.949.479,39	30.063.219,18	27.949.479,39		16690116,32	2.900.000,00	700.000,00		-2.113.739,79
3.3.1. 14	2004 I 24	Beneficiação de estradas e caminhos municipais	CM	2004/01/02	2009/12/31	0 0203 0703030802	1.165.984,16	500.000,00	789.000,00	500.000,00	789.000,00		500.000,00				289.000,00
3.3.1. 06	2005 I 31	Caminho rural Valadares - Outeiro (AGRIS)	CM	2005/01/02	2007/12/31	0 0203 0703030802		140.000,00	200.000,00	140.000,00	200.000,00						60.000,00
3.3.1. 08	2005 I 22	P.I. linha ferrea Mazarefes	CM	2005/01/02	2008/12/31	0 0203 07030301		1.000,00	1.000,00	1.000,00	1.000,00						
3.3.1. 09	2005 I 23	P.I. linha ferrea Vila Fria	CM	2005/01/02	2008/12/31	0 0203 07030301		1.000,00	1.000,00	1.000,00	1.000,00						
3.3.1. 12	2006 I 8	P.I. linha ferrea Darque/Seca	CM	2006/01/02	2008/12/31	0 0203 07030301		1.000,00	1.000,00	1.000,00	1.000,00						
3.3.1. 13	2006 I 9	P.S. linha ferrea Mazarefes - Boas Novas	CM	2006/01/02	2007/12/31	0 0203 07030301		1.000,00	1.000,00	1.000,00	1.000,00						
3.3.1. 14	2006 I 10	P.I. linha ferrea Alvarães	CM	2006/01/02	2008/12/31	0 0203 07030301		250.000,00	5.000,00	250.000,00	5.000,00						-245.000,00
3.3.1. 15	2006 I 11	P.I. linha ferrea Barrocelas	CM	2006/01/02	2008/12/31	0 0203 07030301		1.000,00	1.000,00	1.000,00	1.000,00						
3.3.1. 16	2006 I 12	P.I.P. linha ferrea Areosa - Sr.Socorro	CM	2006/01/02	2008/12/31	0 0203 07030301		2.500,00	2.500,00	2.500,00	2.500,00						
3.3.1. 17	2006 I 13	P.I. linha ferrea Areosa - S. Sebastião	CM	2006/01/02	2008/12/31	0 0203 07030301		300.000,00	70.000,00	300.000,00	70.000,00		400.000,00				-230.000,00
3.3.1. 18	2006 I 14	P.I.P. linha ferrea Areosa - Igreja	CM	2006/01/02	2008/12/31	0 0203 07030301		1.000,00	6.500,00	1.000,00	6.500,00						5.500,00
3.3.1. 19	2006 I 15	P.I. linha ferrea Areosa - Além Rio	CM	2006/01/02	2008/12/31	0 0203 07030301		300.000,00	245.000,00	300.000,00	245.000,00		500.000,00				-55.000,00
3.3.1. 20	2006 I 16	P.I. linha ferrea Afife - Cabriteira	CM	2006/01/02	2008/12/31	0 0203 07030301		1.000,00	1.000,00	1.000,00	1.000,00						
3.3.1. 21	2006 I 17	Terrenos	CM	2006/01/02	2008/12/31	0 0203 070101		150.000,00	39.800,00	150.000,00	39.800,00						-110.200,00
3.3.1. 01	2007 I 21	Via de Ligação Darque / EN 203	CM	2007/01/02	2008/12/31	0 0203 0703030802		1.000,00	1.000,00	1.000,00	1.000,00						
3.3.1. 02	2007 I 22	Acesso ao Porto de Mar	CM	2007/01/02	2008/12/31	0 0203 0703030802		1.000,00	1.000,00	1.000,00	1.000,00						
3.3.1. 01	2008 I 20	Beneficiação EN13	CM	2008/01/02	2008/12/31	0 0203 0703030802		1.000,00	1.000,00	1.000,00	1.000,00						
3.3.1. 01	2008 I 21	P.I. linha ferrea Carreço - Sul	CM	2008/01/02	2008/12/31	0 0203 07030301		1.000,00	1.000,00	1.000,00	1.000,00						
3.5.		Outras funções económicas															
3.5. 01	2006 I 6	Programa de Inovação e Desenvolvimento	CM	2006/01/02	2008/12/31	0 0203 07010413		150.000,00	5.000,00	150.000,00	5.000,00						-145.000,00
3.5. 01	2002 I 66	Construção e qualificação de mercados e feiras	CM	2003/01/02	2008/12/31	1 0203 07010303		962.172,39	50.000,00	50.000,00	50.000,00						-45.000,00
3.5. 02	2002 I 159	Parque empresarial de Barrocelas	CM	2003/01/02	2009/12/31	0 0203 07010413		30.000,00	5.000,00	30.000,00	5.000,00		100.000,00				-25.000,00
3.5. 03	2002 I 71	Parque empresarial de Vila Fria	CM	2003/01/02	2009/12/31	0 0203 07010413		26.177,13	30.000,00	30.000,00	30.000,00		100.000,00				
3.5. 04	2002 I 69	Ampliação parque empresarial de Lanheses	CM	2002/07/01	2008/12/31	1 0203 07010413		854.645,80	2.000.000,00	2.500.000,00	2.000.000,00	2.500.000,00		1.000.000,00			500.000,00
3.5. 05	2002 I 162	Parque empresarial da Praia Norte - Ligação a Norte	CM	2003/01/02	2008/12/31	1 0203 07010413		765.601,84	142.807,61	87.807,61	142.807,61	87.807,61					-55.000,00
3.5. 03	2003 I 11	Posto de Turismo	CM	2003/06/01	2008/12/31	1 0203 07010307		249.575,26	60.000,00	5.000,00	60.000,00	5.000,00					-55.000,00
3.5. 06	2007 I 20	Zona Industrial de Neiva 3ª fase	CM	2007/01/02	2009/12/31	0 0203 07010413		2.949,38	100.000,00	25.000,00	100.000,00	25.000,00		200.000,00			-75.000,00
3.5. 01	2007 I 19	Parque Empresarial da Meadela	CM	2007/01/02	2008/12/31	0 0203 07010413		1.047,34	50.000,00	5.000,00	50.000,00	5.000,00					-45.000,00
TOTAL ...							26.693.628,63	34.329.526,79	31.985.087,00	34.329.526,79	31.985.087,00		19490116,32	2.900.000,00	700.000,00		-2.344.439,79

O PRESIDENTE DO ORÇÃO EXECUTIVO

Em ___ de _____ de _____

ORÇÃO EXECUTIVO

Em ___ de _____ de _____

ENTIDADE

MUNICIPIO DE VIANA DO CASTELO

TOTAL DE ALTERAÇÕES : 24
TOTAL DE REVISÕES :

ANO CONTABILISTICO: 2008 ATÉ À DATA: 2008/12/31

OBJECTIVO / PROGRAMA / PROJECTO / ACÇÃO	IDENTIFICAÇÃO DO PROJ. ACÇÃO	DESCRIÇÃO	RESPONSÁVEL	DATAS		CÓDIGO ORÇAMENTAL	VALOR REALIZADO	2008				ANOS SEQUINTE				MODIFICAÇÕES		
				INICIO	FIM			EX	TOTAL		FINANC. DEFINIDO		FINANCIAMENTO NÃO DEFINIDO	2009	2010		2011	SEQUINTE
									DOT. INICIAL	DOT. CORRIGIDA	DOT. INICIAL	DOT. CORRIGIDA						
						A TRANSPORTAR...	3.093.500,64	3.393.500,00	3.227.435,00	3.393.500,00	3.227.435,00						-166.065,00	
2.2.1.3. 02	2003 A 5	Material de Segurança no trabalho	CM	2003/01/02	2008/12/31	0202 020121	524,00	30.000,00		30.000,00							-30.000,00	
2.3.		Segurança e acção sociais																
2.3.2.		Ação social																
2.3.2.1.		Corpo Municipal de Voluntariado																
2.3.2.1. 01	2007 A 58	Protocolos desenvolvimento Social e Local	CM	2007/01/02	2008/12/31	0205 04070104		10.000,00	250,00	10.000,00	250,00						-9.750,00	
2.3.2.1. 01	2007 A 61	Diagnóstico Plano Desenvolvimento Social	CM	2007/01/02	2008/12/31	0205 04070104		5.000,00		5.000,00							-5.000,00	
2.3.2.1. 02	2007 A 59	Apoio Associações de Moradores	CM	2007/01/02	2008/12/31	0205 04070104		2.000,00		2.000,00							-2.000,00	
2.3.2.1. 02	2007 A 62	Apoio Instituições de Solidariedade Social	CM	2007/01/02	2008/12/31	0205 04070104				200.000,00	214.000,00						14.000,00	
2.3.2.1. 02	2007 A 62	Apoio Instituições de Solidariedade Social				0205 080701	286.554,29	275.000,00	229.000,00	75.000,00	15.000,00						-60.000,00	
2.3.2.1. 03	2007 A 60	Educar para a Cidadania	CM	2007/01/02	2008/12/31	0205 020225		10.000,00		10.000,00							-10.000,00	
2.3.2.1. 03	2007 A 63	Comissão Protecção Crianças e Jovens	CM	2007/01/02	2008/12/31	0205 020225				5.000,00							-5.000,00	
2.3.2.1. 03	2007 A 63	Comissão Protecção Crianças e Jovens				0205 04070104		10.000,00		5.000,00							-5.000,00	
2.3.2.1. 04	2007 A 64	Outras iniciativas de Acção Social	CM	2007/01/02	2008/12/31	0205 020225				5.000,00	1.200,00						-3.800,00	
2.3.2.1. 04	2007 A 64	Outras iniciativas de Acção Social				0205 04070104		10.000,00	1.325,00	5.000,00	125,00						-4.875,00	
2.3.5.		Gabinete Cidade Saudável																
2.3.5. 03	2002 A 11	Gabinete Cidade Saudável	CM	2002/01/02	2008/12/31	0202 020220				45.000,00							-45.000,00	
2.3.5. 03	2002 A 11	Gabinete Cidade Saudável				0202 020225	3.704,00	50.000,00	1.349,50	5.000,00	1.349,50						-3.650,50	
2.3.5. 02	2007 A 71	Voluntariado	CM	2007/01/02	2008/12/31	0202 020225		10.000,00		10.000,00							-10.000,00	
2.3.5. 03	2007 A 72	Observatório de Saúde e Qualidade de Vida	CM	2007/01/02	2008/12/31	0202 020225		5.000,00		5.000,00							-5.000,00	
2.3.5. 05	2008 A 7	Seminário sobre Estilo de Vida Saudável	CM	2008/01/02	2008/12/31	0202 020225		20.000,00		20.000,00							-20.000,00	
2.3.5. 06	2007 A 67	Outras Iniciativas Promoção Saúde e Segurança Infantil	CM	2007/01/02	2008/12/31	0202 020225		10.000,00		10.000,00							-10.000,00	
2.3.5. 01	2008 A 8	Programa do Plano de Desenvolvimento em Saúde	CM	2008/01/02	2008/12/31	0202 020225		20.000,00	812,70	20.000,00	812,70						-19.187,30	
2.4.		Habituação e serviços colectivos																
2.4.1.		Habituação																
2.4.1.4.		Participação em obras particulares																
2.4.1.4. 02	2005 A 8	Participação obras particulares	CM	2005/01/02	2008/12/31	0201 080802	109.958,22	50.000,00	143.000,00	50.000,00	143.000,00						93.000,00	
2.4.6.		Protecção do meio ambiente e conservação da natureza																
2.4.6. 02	2002 A 34	Praias de bandeira azul	CM	2002/01/02	2008/12/31	0204 020220				100.000,00							-100.000,00	
2.4.6. 02	2002 A 34	Praias de bandeira azul				0204 020225	167.042,34	200.000,00	115.000,00	100.000,00	115.000,00						15.000,00	
2.4.6. 03	2007 A 21	Valorização Orla Costeira Estuário do Lima	CM	2007/01/02	2008/12/31	0201 020225				20.000,00							-20.000,00	
2.4.6. 03	2007 A 21	Valorização Orla Costeira Estuário do Lima				0201 080701		100.000,00	2.000,00	80.000,00	2.000,00						-78.000,00	
2.4.6. 01	2008 A 9	Projecto Educação Ambiental	CM	2007/01/02	2008/12/31	0201 020225		30.000,00	13.200,00	30.000,00	13.200,00						-16.800,00	
2.4.6. 02	2008 A 10	Exposições Temáticas	CM	2008/01/02	2008/12/31	0201 020216				20.000,00							-20.000,00	
2.4.6. 02	2008 A 10	Exposições Temáticas				0201 020225		40.000,00		20.000,00							-20.000,00	
2.4.6. 03	2008 A 11	Programa Bandeira Azul	CM	2008/01/02	2008/12/31	0201 020225		10.000,00	8.100,00	10.000,00	8.100,00						-1.900,00	
2.4.6. 04	2008 A 12	Agenda 21	CM	2008/01/02	2008/12/31	0201 020225		10.000,00		10.000,00							-10.000,00	
2.4.6. 05	2008 A 13	Energia Renováveis e Eficiência energética				0201 020225		5.000,00	100,00	5.000,00	100,00						-4.900,00	
2.5.		Serviços culturais, recreativos e religiosos																
2.5.1.		Cultura																
2.5.1. 07	2002 A 7	Beneficiação de infra-estruturas culturais	CM	2002/01/02	2008/12/31	0204 080701	100.031,45	60.000,00	83.000,00	60.000,00	83.000,00						23.000,00	
2.5.1. 08	2002 A 8	Promoção de eventos Culturais	CM	2002/01/02	2008/12/31	0204 020225	643.031,54	300.000,00	438.500,00	300.000,00	438.500,00						138.500,00	
2.5.1. 10	2002 A 6	Fomento à Cultura-Protocolos e contratos de desenvolvimento	CM	2002/01/02	2008/12/31	0204 04070101				450.000,00	416.000,00						-34.000,00	
2.5.1. 10	2002 A 6	Fomento à Cultura-Protocolos e contratos de desenvolvimento				0204 04070108	1.185.052,95	525.000,00	504.000,00	75.000,00	88.000,00						13.000,00	
2.5.1. 19	2005 A 9	Exposições Museu Municipal	CM	2005/01/02	2008/12/31	0204 020216				50.000,00	7.000,00						-43.000,00	

ENTIDADE		TOTAL DE ALTERAÇÕES : 24										ANO CONTABILISTICO: 2008 ATÉ À DATA: 2008/12/31						
MUNICÍPIO DE VIANA DO CASTELO		TOTAL DE REVISÕES :																
OBJECTIVO / PROGRAMA / PROJECTO / ACÇÃO	IDENTIFICAÇÃO DO PROJ. ACÇÃO	DESCRIÇÃO	RESPONSÁVEL	DATAS		CÓDIGO ORÇAMENTAL	VALOR REALIZADO	2008				ANOS SEQUINTE				MODIFICAÇÕES		
				INICIO	FIM			EX	TOTAL		FINANC. DEFINIDO		FINANCIAMENTO NÃO DEFINIDO	2009	2010		2011	SEGUINTE
									DOT. INICIAL	DOT. CORRIGIDA	DOT. INICIAL	DOT. CORRIGIDA						
A TRANSPORTAR...							14.503.429,68	12.054.151,33	11.509.431,64	12.054.151,33	11.509.431,64					-544.719,69		
4.2.1.	16	2002 A 44	Limpeza e manutenção de espaços verdes	CM	2002/01/02	2008/12/31	0201 0405010208	370.614,27	300.000,00	222.500,00	300.000,00	222.500,00				-77.500,00		
4.2.1.	17	2002 A 45	Prevenção de fogos florestais	CM	2002/01/02	2008/12/31	0201 0405010208				50.000,00					-50.000,00		
4.2.1.	17	2002 A 45	Prevenção de fogos florestais	CM	2002/01/02	2008/12/31	0201 0805010208	10.600,00	150.000,00	30.000,00	100.000,00	30.000,00				-70.000,00		
4.2.1.	18	2002 A 46	Modernização administrativa	CM	2002/01/02	2008/12/31	0201 0405010208	4.000,00	5.000,00	100,00	5.000,00	100,00				-4.900,00		
4.2.1.	20	2005 A 13	Arranjos urbanísticos	CM	2005/01/02	2008/12/31	0201 0805010203	246.250,00	300.000,00	79.000,00	300.000,00	79.000,00				-221.000,00		
4.2.1.	21	2006 A 15	Protocolo materiais- rede viária	CM	2006/01/02	2008/12/31	0201 0805010206	461.758,75	252.083,25	254.583,25	252.083,25	254.583,25				2.500,00		
4.2.1.	01	2007 A 81	Formação recursos humanos	CM	2007/01/02	2008/12/31	0201 0405010208		5.000,00	100,00	5.000,00	100,00				-4.900,00		
4.2.2.		Transferencias para instituições																
4.2.2.	04	2003 A 11	Transferencias de Capital - Instituições	CM	2003/01/02	2008/12/31	0201 08050108				75.000,00	109.300,00				34.300,00		
4.2.2.	04	2003 A 11	Transferencias de Capital - Instituições	CM			0201 080701	203.271,85	125.000,00	131.300,00	50.000,00	22.000,00				-28.000,00		
4.2.2.	05	2003 A 12	Transferencias Correntes - Instituições	CM	2003/01/02	2008/12/31	0201 04050108				20.000,00	5.700,00				-14.300,00		
4.2.2.	05	2003 A 12	Transferencias Correntes - Instituições	CM			0201 04070108	9.028,36	25.000,00	18.450,00	5.000,00	12.750,00				7.750,00		
4.2.2.	11	2006 A 1	Supressão passagem nível Margem Sul/Norte Lima (REFER)	CM	2006/01/02	2008/12/31	0201 080701		200.000,00	3.000,00	200.000,00	3.000,00				-197.000,00		
4.2.2.	01	2008 A 14	Escola Profissional de Música - Salas	CM	2008/01/02	2008/12/31	0201 08050108		85.000,00	27.700,00	85.000,00	27.700,00				-57.300,00		
4.2.2.	02	2008 A 15	Fundação Maestro José Pedro	CM	2008/01/02	2008/12/31	0201 04050108				5.000,00					-5.000,00		
4.2.2.	02	2008 A 15	Fundação Maestro José Pedro	CM			0201 08050108	10.000,00			5.000,00					-5.000,00		
4.2.2.	03	2008 A 16	Fundação Gil Eanes	CM	2008/01/02	2008/12/31	0201 04050108				5.000,00					-5.000,00		
4.2.2.	03	2008 A 16	Fundação Gil Eanes	CM			0201 08050108	10.000,00			5.000,00					-5.000,00		
4.2.3.		Transferências associação Municípios																
4.2.3.	06	2005 A 7	Valimar	CM	2005/01/02	2008/12/31	0201 0405010401				30.000,00	9.200,00				-20.800,00		
4.2.3.	06	2005 A 7	Valimar	CM			0201 08050104	84.796,93	100.000,00	73.600,00	70.000,00	64.400,00				-5.600,00		
4.2.4.		Municípios																
4.2.4.	02	2003 A 2	Outros Municípios	CM	2003/01/02	2008/12/31	0201 04050101		5.000,00		5.000,00					-5.000,00		
4.2.5.		Empresas Municipais																
4.2.5.	03	2003 A 3	Empresas InterMunicipais	CM	2003/01/02	2008/12/31	0201 04050108	594.252,65	5.000,00	100,00	5.000,00	100,00				-4.900,00		
4.2.5.	04	2008 A 17	Águas Minho Lima	CM	2008/01/02	2008/12/31	0201 04050108				5.000,00					-5.000,00		
4.2.5.	04	2008 A 17	Águas Minho Lima	CM			0201 08050108	10.000,00			5.000,00					-5.000,00		
4.2.5.	05	2008 A 18	Resulima	CM	2008/01/02	2008/12/31	0201 04050108				5.000,00					-5.000,00		
4.2.5.	05	2008 A 18	Resulima	CM			0201 08050108	10.000,00			5.000,00					-5.000,00		
4.2.5.	06	2008 A 19	Viana Pólis	CM	2008/01/02	2008/12/31	0201 04050108				5.000,00					-5.000,00		
4.2.5.	06	2008 A 19	Viana Pólis	CM			0201 08050108	10.000,00			5.000,00					-5.000,00		
4.2.5.	07	2008 A 20	Gestinviana	CM	2008/01/02	2008/12/31	0201 04050108				5.000,00					-5.000,00		
4.2.5.	07	2008 A 20	Gestinviana	CM			0201 08050108	10.000,00	985.000,00	5.000,00	985.000,00					980.000,00		
4.3.		Diversas não especificadas																
4.3.1.		Quotas																
4.3.1.	01	2005 A 2	Valimar	CM	2005/01/02	2008/12/31	0201 0405010401	55.583,00	15.000,00	19.250,00	15.000,00	19.250,00				4.250,00		
4.3.1.	02	2005 A 3	Associação Nacional Municípios	CM	2005/01/02	2008/12/31	0204 04050108	4.757,40	5.000,00	1.000,00	5.000,00	1.000,00				-4.000,00		
4.3.1.	03	2005 A 4	Associação Portuguesas Centro Histórico	CM	2005/01/02	2008/12/31	0201 04050108	823,02	1.000,00	1.000,00	1.000,00	1.000,00						
4.3.1.	04	2005 A 5	Eixo Atlântico	CM	2005/01/02	2008/12/31	0201 04050108	24.000,00	12.000,00	12.000,00	12.000,00	12.000,00						
4.3.1.	05	2005 A 6	Outras quotas	CM	2005/01/02	2008/12/31	0201 04050108	7.327,80	10.000,00	1.200,00	10.000,00	1.200,00				-8.800,00		
4.3.1.	06	2006 A 12	Cidades saudáveis organização mundial saúde	CM	2006/01/02	2008/12/31	0201 04050108		5.000,00	3.500,00	5.000,00	3.500,00				-1.500,00		
4.3.1.	07	2006 A 13	Rede Portuguesa cidades saudáveis	CM	2006/01/02	2008/12/31	0201 04050108	4.338,48	5.000,00	3.300,00	5.000,00	3.300,00				-1.700,00		
4.3.2.		Participações de Capital																
4.3.2.	03	2002 A 30	Empresas intermunicipais	CM	2002/01/02	2008/12/31	0201 08010101				5.000,00	719.024,96				714.024,96		
4.3.2.	03	2002 A 30	Empresas intermunicipais	CM			0201 090802		9.700,00	723.724,96	4.700,00	4.700,00						
TOTAL ...							16.584.832,19	13.733.934,58	14.099.839,85	13.733.934,58	14.099.839,85					365.905,27		

O PRESIDENTE DO ORGÃO EXECUTIVO

Em ____ de _____ de ____

ORGÃO EXECUTIVO

Em ____ de _____ de ____

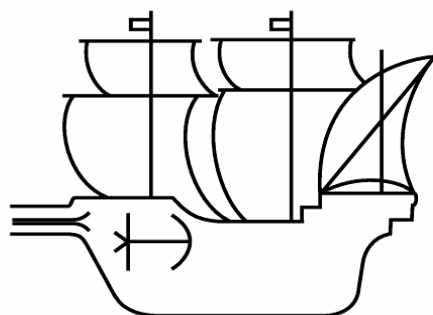

Câmara Municipal Viana do Castelo

SITUAÇÃO DOS CONTRATOS

Ano económico de 2008

ENTIDADE	CONTRATO				VISTO DO T.C.		DATA DO PRIMEIRO PAGAMENTO	PAGAMENTOS DA GERÊNCIA				PAGAMENTOS ACUMULADOS				Observações
	Objecto	Data	Valor	Mod Adj	Número Registo	Data		Trabalhos Normais	Revisão de Precos	Trabalhos a mais	Total	Trabalhos Normais	Revisão de Precos	Trabalhos a mais	Total	
ALBERTO MARTINS MESQUITA & FILHOS, S.A.	22/08	CONSTRUÇÃO DO COLISEU DE VIANA DO CASTELO	9.449.115,61		110	2008/03/05	2008/07/03	1.477.292,00			1.477.292,00	1.477.292,00			1.477.292,00	
AMBIFLORA SERVIÇOS DE SILVICULTURA E EXPLORAÇÃO FLORESTAL LDA	43/08	TRABALHOS FLORESTAIS SILVICULTURA PREVENTIVA FREGUEISAS MEADELA, PERRE E OUTEIRO PROC. 28/A1/07	98.370,10				2008/08/21	99.698,03			99.698,03	99.698,03			99.698,03	
ANTONIO SERAFIM DIAS GRENHO	34/06	EXECUÇÃO DE OBRAS NOS MIRADOUROS DO VALE DO LIMA - SRA CRASTO E S.SILVESTRE	67.296,10				2008/12/31		4.572,80		4.572,80	61.497,24		4.572,80	66.070,04	
ANTONIO SERAFIM DIAS GRENHO	109/08	REQUALIFICAÇÃO ESPAÇOS PUBLICOS - LARGO SOUTO PROC. 04/A1/08	38.825,18				2008/08/13	38.141,44			38.141,44	38.141,44			38.141,44	
ANTONIO SERAFIM DIAS GRENHO	39/07	ARRANJO DA ZONA ENVOLVENTE AO FORTE DO CASTELO VELHO - EXECUÇÃO DE ENROCAMENTO DE TALUDE	4.900,00				2008/05/14	5.145,00			5.145,00	5.145,00			5.145,00	
ANTONIO SERAFIM DIAS GRENHO	281/06	ARRANJO DA ZONA ENVOLVENTE AO FORTE DO CASTELO VELHO - EXECUÇÃO DE RAMPA DE ACESSO A PRAIA	8.976,72				2008/05/14	9.425,56			9.425,56	9.425,56			9.425,56	
ANTUNES E DURAES LDA	24/08	FORNECIMENTO E COLOCAÇÃO DE PISO SINTETICO PARQUE INFANTIL J INF. OUTEIRO	6.011,54				2008/10/29	6.312,12			6.312,12	6.312,12			6.312,12	
ANTÓNIO JORGE RAMOS BARROTE MORAIS MEIRA	401/07	PRESTAÇÃO SERVIÇOS HIDROGINASTICO PISCINAS ATLANTICO E BARROSELAS	10.800,00				2008/03/13	6.079,63			6.079,63	6.079,63			6.079,63	
ARLINDO CORREIA & FILHOS, SA	419/07	REABILITAÇÃO DO MUSEU DO TRAJE DE VIANA DO CASTELO	1.318.440,00		1616	2007/12/26	2008/07/03	330.595,02			330.595,02	330.595,02			330.595,02	
AURELIO MARTINS SOBREIRO E FILHOS,S.A.	82/07	REQUALIFICAÇÃO DA RUA GENERAL LUIS DO REGO E LARGO 9 DE ABRIL	648.628,47		710	2007/09/28	2008/04/16	527.285,73			527.285,73	527.285,73			527.285,73	
AURELIO MARTINS SOBREIRO E FILHOS,S.A.	80/07	REQUALIFICAÇÃO DA RUA GOIS PINTO	268.913,37				2008/04/16	247.880,24			247.880,24	247.880,24			247.880,24	
AURELIO MARTINS SOBREIRO E FILHOS,S.A.	64/08	CAMPO DA AGONIA - ARRANJOS DE SUPERFICIE - 2ª FASE	393.039,40		402	2008/04/29	2008/07/16	374.599,32			374.599,32	374.599,32			374.599,32	
AURELIO MARTINS SOBREIRO E FILHOS,S.A.	4/08	REQUALIFICAÇÃO DA RUA DOS CALBEIROS	133.256,95				2008/12/16	102.534,19			102.534,19	102.534,19			102.534,19	
AURELIO MARTINS SOBREIRO E FILHOS,S.A.	222/07	PASSAGEM INFERIOR PEDONAL A LINHA DO MINHO - LUGAR DA IGREJA - DARQUE - PARQUE SRA DA SAUDE	4.297,76				2008/05/21	4.512,65			4.512,65	4.512,65			4.512,65	
AURELIO MARTINS SOBREIRO E FILHOS,S.A.	76/07	ALTERAÇÃO DO SISTEMA DE DRENAGEM DE AGUAS PLUVIAIS NA PI - AREOSA	2.135,56				2008/05/21	2.242,34			2.242,34	2.242,34			2.242,34	
AURELIO MARTINS SOBREIRO E FILHOS,S.A.	221/07	CONSTRUÇÃO DA PASSAGEM PEDONAL A LINHA DO MINHO - DARQUE/IGREIJA - EXECUÇÃO DE MURO DE VEDAÇÃO	7.984,17				2008/05/21	8.383,38			8.383,38	8.383,38			8.383,38	
AURELIO MARTINS SOBREIRO E FILHOS,S.A.	52/07	REQUALIFICAÇÃO DA AVENIDA DO ATLANTICO	738.242,45		448	2007/06/21	2008/02/20	421.376,50			421.376,50	690.871,11			690.871,11	
AURELIO MARTINS SOBREIRO E FILHOS,S.A.	71/06	PASSAGEM INFERIOR PEDONAL A LINHA DO MINHO - DARQUE - IGREJA - PK 77,420	577.821,05		1335	2006/09/27	2008/02/07	445.537,77			445.537,77	584.140,42			584.140,42	
AURELIO MARTINS SOBREIRO E FILHOS,S.A.	74/06	SISTEMA DE SANEAMENTO DA ETAR DE BARROSELAS - REDE DE DRENAGEM DE AGUAS RESIDUAIS EM BAIXA DE ALVARÃES - EN 305	113.080,70				2008/05/21	26.980,33			26.980,33	99.155,99			99.155,99	
AURELIO MARTINS SOBREIRO E FILHOS,S.A.	172/07	PASSAGEM INFERIOR PEDONAL A LINHA DO MINHO - LUGAR DA IGREJA, DARQUE REMODELAÇÃO DE RAMAIS	1.088,49				2008/05/21	1.142,92			1.142,92	1.142,92			1.142,92	
AURELIO MARTINS SOBREIRO E FILHOS,S.A.	75/07	SISTEMA DE BOMBAGEM NA PI DE DARQUE	4.350,42				2008/05/21	4.567,94			4.567,94	4.567,94			4.567,94	
BETOMINHO - SOCIEDADE DE CONSTRUCOES S.A.	14/07	BACIA DA ETAR DE LANHESES - REMODELAÇÃO DA REDE DE DRENAGEM DE AGUAS RESIDUAIS - 2ª FASE - TM	119.714,20				2008/05/21		60.846,65		60.846,65		60.846,65		60.846,65	
BETOMINHO - SOCIEDADE DE CONSTRUCOES S.A.	65/06	INFRAESTRUTURAS DE VIANA DO CASTELO - SISTEMA DE ABASTECIMENTO DE AGUA DO VALE DO NEIVA - LUGAR DE AREIA E LUGAR MONTE DO SOL - CHAFE	103.569,30				2008/05/21	2.098,18			2.098,18	97.271,40			97.271,40	
BETOMINHO - SOCIEDADE DE CONSTRUCOES S.A.	58/06	CONSTRUÇÃO DA AREA DE LAZER DA ECOVIA, NA MARGEM ESQUERDA DO RIO LIMA	120.466,08	j			2008/12/31		5.757,37		5.757,37	120.732,01		5.757,37	126.489,38	

ENTIDADE	CONTRATO				VISTO DO T.C.		DATA DO PRIMEIRO PAGAMENTO	PAGAMENTOS DA GERÊNCIA				PAGAMENTOS ACUMULADOS				Observações
	Objecto	Data	Valor	Mod Adj	Número Registo	Data		Trabalhos Normais	Revisão de Precos	Trabalhos a mais	Total	Trabalhos Normais	Revisão de Precos	Trabalhos a mais	Total	
BETOMINHO - SOCIEDADE DE CONSTRUCOES S.A.	47/07	PI A LINHA DA CP DO MINHO/CARREÇO - REFORÇO DE TALUDE		23.738,55				2008/05/21	24.925,48			24.925,48	24.925,48		24.925,48	
BETOMINHO - SOCIEDADE DE CONSTRUCOES S.A.	2761/05	BENEFICIAÇÃO DA REDE VIARIA MUNICIPAL - MARGEM SUL - 2ª FASE - PORTELA SUZA E VILA NOVA DE ANHA		104.247,50				2008/05/21	41.839,88			41.839,88	109.459,88		109.459,88	
BETOMINHO - SOCIEDADE DE CONSTRUCOES S.A.	108/06	SISTEMA DE SANEAMENTO DA ETAR DE BARROSELAS - REDE DE DRENAGEM DE AGUAS RESIDUAIS EM BAIXA DE BARROSELAS - EN 308		119.921,50				2008/05/21	66.006,47			66.006,47	121.251,91		121.251,91	
BETOMINHO - SOCIEDADE DE CONSTRUCOES S.A.	56/08	REQUALIFICAÇÃO DA PRAÇA DA REPUBLICA		84.641,32				2008/10/15	88.112,13			88.112,13	88.112,13		88.112,13	
BOAVENTURA E BOAVENTURA, LDA.	74/07	PAVIMENTAÇÃO DA RUA DE TEIXE - BARROSELAS		21.844,00				2008/02/28	22.936,20			22.936,20	22.936,20		22.936,20	
BOAVENTURA E BOAVENTURA, LDA.	223/07	BENEFICIAÇÃO DO CAMINHO MUNICIPAL 1205 - ARRANJOS EXTERIORES E ILUMINAÇÃO PUBLICA - CASTELO DE NEIVA		88.329,00				2008/05/21	45.732,75			45.732,75	45.732,75		45.732,75	
BOAVENTURA E BOAVENTURA, LDA.	73/08	VALORIZAÇÃO DA PRAIA DO RODANHO - 1ª FASE		156.255,00				2008/09/26	133.375,20			133.375,20	133.375,20		133.375,20	
BOAVENTURA E BOAVENTURA, LDA.	10/07	SISTEMA DE SANEAMENTO DA ETAR INDUSTRIAL - REDES DE ABASTECIMENTO DE AGUA, DRENAGEM DE AGUAS RESIDUAIS E PLUVIAIS - 2ª FASE - CASTELO DE NEIVA	2007/01/10	348.809,60		181	2007/03/28	2008/02/28	305.000,12			305.000,12	305.000,12		305.000,12	
BOAVENTURA E BOAVENTURA, LDA.	146/07	BENEFICIAÇÃO DE PAVIMENTOS EM VIANA DO CASTELO		22.750,00				2008/05/21	23.887,50			23.887,50	23.887,50		23.887,50	
CAMPOS SILVA, SA	101/08	EXECUÇÃO DO CAMINHO RURAL DE VALADARES, FREGUESIA DE OUTEIRO	2008/11/20	189.749,61				2008/10/07	143.572,41			143.572,41	143.572,41		143.572,41	
CASAVIANA - PLANOS PROJECTOS E CONSTRUÇÕES, LDA.	349/07	PINTURA MURO FRONTAL TEATRO MUNICIPAL SÁ MIRANDA	2007/10/16	1.881,40				2008/04/16	1.975,47			1.975,47	1.975,47		1.975,47	
CASAVIANA - PLANOS PROJECTOS E CONSTRUÇÕES, LDA.	350/07	APLICAÇÃO POSTES FERRO FUNDIDO E TRABALHOS DIVERSOS NA PRAÇA LIBERDADE PROC. 261/2007	2007/10/16	5.416,60				2008/04/16	2.843,72			2.843,72	2.843,72		2.843,72	
CASAVIANA - PLANOS PROJECTOS E CONSTRUÇÕES, LDA.	151/07	ESCOLA BASICA 1º CICLO DE CHAFE - PINTURA EXTERIOR		6.428,57				2008/04/16	4.477,97			4.477,97	4.477,97		4.477,97	
CASAVIANA - PLANOS PROJECTOS E CONSTRUÇÕES, LDA.	198/07	HABITAÇÃO MUNICIPAL BAIRRO DA COSTEIRA - ALVARÃES - EXECUÇÃO DE LAMBRIM		5.255,55				2008/04/16	3.898,98			3.898,98	3.898,98		3.898,98	
CASAVIANA - PLANOS PROJECTOS E CONSTRUÇÕES, LDA.	170/07	EXECUÇÃO DE FUIROS PARA DRENAGEM DE AGUAS - CARVOEIRO		2.112,00				2008/04/16	2.217,60			2.217,60	2.217,60		2.217,60	
COELHO GOMES & FILHOS, LD.	35/07	MOVIMENTO DE TERRAS NO ACESSO AO ESTADIO MANUELA MACHADO		4.920,00				2008/04/17	5.166,00			5.166,00	5.166,00		5.166,00	
CÂNDIDO AZEVEDO SOC. ARQUIT. UNIPESSOAL, LDA.	234/07	REALIZAÇÃO DO LEVANTAMENTO TOPOGRAFICO E CADASTRAL DA AREA DESTINADO A AMPLIAÇÃO DA ZONA INDUSTRIAL DE S.ROMAO DO NEIVA		9.750,00				2008/06/16	8.848,12			8.848,12	11.797,50		11.797,50	
EDUARDO RAUL DELGADO BEIRÃO REIS	2267/03	ELABORAÇÃO DO PROJECTO DA ESTRUTURA RELATIVO Á PASSAGEM SUPERIOR PARALELA A PONTE SECA - ANEL VIARIO	2003/09/05	23.000,00				2003/12/17	2.783,00			2.783,00	27.370,00		27.370,00	
EFACEC - SISTEMAS ELECTRONICA, SA	2559/05	CONCEPÇÃO/RECUPERAÇÃO DO FUNICULAR DE SANTA LUZIA	2005/02/28	2.284.716,74	A	629	2005/05/04	2008/05/21	55.869,67			55.869,67	2.398.952,56		2.398.952,56	
EFACEC - SISTEMAS ELECTRONICA, SA	131/06	PONTE PEDONAL - FUNICULAR DE SANTA LUZIA		16.757,43				2008/05/21	17.595,30			17.595,30	17.595,30		17.595,30	

ENTIDADE	CONTRATO				VISTO DO T.C.		DATA DO PRIMEIRO PAGAMENTO	PAGAMENTOS DA GERÊNCIA				PAGAMENTOS ACUMULADOS				Observações
	Objecto	Data	Valor	Mod Adj	Número Registo	Data		Trabalhos Normais	Revisão de Precos	Trabalhos a mais	Total	Trabalhos Normais	Revisão de Precos	Trabalhos a mais	Total	
EFACEC - SISTEMAS ELECTRONICA, SA	40/06	CONCEPÇÃO/REPARAÇÃO DO FUNICULAR DE SANTA LUZIA - TM	94.955,58				2008/05/21			99.703,36	99.703,36			99.703,36	99.703,36	
ELECTRO INDUSTRIAL,LDA.	396/07	REMODELAÇÃO DA INSTALAÇÃO ELECTRICA DA SALA DE COPIAS DO 1º ANDAR DA CMVC	338,70				2008/02/15	355,64			355,64	355,64			355,64	
ELECTRO INDUSTRIAL,LDA.	397/07	REPARAÇÃO DE ILUMINAÇÃO NA PISCINA MUNICIPAL DO ATLANTICO	440,00				2008/02/15	462,00			462,00	462,00			462,00	
ELECTRO-MINHO,LDA.	70/07	EXECUÇÃO DE RAMAIS DE ENERGIA ELECTRICA E TELECOMUNICAÇÕES PARA O JARDIM DE INFANCIA DA MEADELA	11.227,08				2008/03/14	11.788,43			11.788,43	11.788,43			11.788,43	
ESTAÇÕESHOPPING - IMOBILIARIA, S.A.	2417/04	CONCESSÃO CONSTRUÇÃO EXPLORAÇÃO PARQUE ESTACIONAMENTO PRAÇA LIBERDADE E DOS EDIF. ADMIN.	448.405,35	H	1442	2004/10/07	2008/02/20	70.382,72			70.382,72	446.412,80			446.412,80	
FRANCO & BARRETO - CONSTRUÇÕES, LDA.	230/07	CAMINHO MUNICIPAL Nº 1205 - BENEFICIAÇÃO TROÇO 1 - PASSEIOS - CASTELO DE NEIVA	10.045,00				2008/03/18	10.547,25			10.547,25	10.547,25			10.547,25	
GONCALVES E CACHADINHA, S.A.	12/08	REQUALIFICAÇÃO DA RUA DE ALTAMIRA, LARGO AMADEU COSTA E RUA DOS MANJOVOS	610.305,60		121	2008/03/05	2008/10/15	584.831,44			584.831,44	584.831,44			584.831,44	
IBERSILVA-SERVICIOS SUCURSAL EM PORTUGAL	201/07	DESMAATAÇÃO LIMPEZA 2ª FASE PARQUE INDUSTRIAL LANHESES TM	1.557,00				2008/11/27			1.883,97	1.883,97			1.883,97	1.883,97	
IRMAOS PEIXOTO LDA	51/06	INFRAESTRUTURAS DE CASTELO DE NEIVA - REDE DE ABASTECIMENTO DE AGUA - 1ªFASE TROÇO NASCENTE	24.877,50				2008/05/21	3.782,65			3.782,65	25.018,87			25.018,87	
IRMAOS PEIXOTO LDA	70/06	CAMINHO MUNICIPAL N.º 1205 - BENEFICIAÇÃO TROÇO 1	124.697,25				2008/05/21	62.071,56			62.071,56	109.714,78			109.714,78	
IRMAOS PEIXOTO LDA	50/06	CONSTRUÇÃO DE AREA DE LAZER DA ECOVIA NA MARGEM ESQUERDA DO RIO LIMA	103.030,10				2008/12/31			9.450,00	9.450,00	93.060,24		9.450,00	102.510,24	
IRMAOS PEIXOTO LDA	143/08	CAMINHO RURAL DA RIBEIRA SERRELEIS	109.015,97				2008/12/30	100.972,48			100.972,48	100.972,48			100.972,48	
JOSE ABREU ENES DA LAGE E IRMAO, LDA.	156/07	REPARAÇÃO DO PAVIMENTO DA SALA DO CAFE CONCERTO NO TEATRO MUNICIPAL SA DE MIRANDA	2.110,50				2008/03/27	2.216,03			2.216,03	2.216,03			2.216,03	
JOSE ABREU ENES DA LAGE E IRMAO, LDA.	50/08	EXECUÇÃO DE PAREDE EM PLADUR NA CASA JOAO VELHO	1.070,60				2008/11/03	1.124,13			1.124,13	1.124,13			1.124,13	
JOSE ABREU ENES DA LAGE E IRMAO, LDA.	154/07	PINTURA GERAL DO PAVILHÃO MUNICIPAL DE SANTA MARTA DE PORTUZELO	29.500,00				2008/02/01	30.975,00			30.975,00	30.975,00			30.975,00	
JOSE ABREU ENES DA LAGE E IRMAO, LDA.	49/08	REPARAÇÃO DE PAVIMENTOS EM SOALHO EDIFICIO DA CMVC	4.624,00			2008/03/07	2008/11/03	4.855,20			4.855,20	4.855,20			4.855,20	
JOSE ABREU ENES DA LAGE E IRMAO, LDA.	65/08	SUBSTITUIÇÃO DE SOALHO NO GAV / GABINETE DO VEREDADOR LUIS NOBRE E TELEFONISTA	3.570,00				2008/11/28	3.748,50			3.748,50	3.748,50			3.748,50	
JOSE ABREU ENES DA LAGE E IRMAO, LDA.	75/08	REQUALIFICAÇÃO DE EDIFICAÇÕES - ESCOLA DE MONTARIA	68.000,00				2008/08/01	70.980,00			70.980,00	70.980,00			70.980,00	
JOSE ABREU ENES DA LAGE E IRMAO, LDA.	147/07	OBRAS DE REMODELAÇÃO NO EDIFICIO DA CAMARA MUNICIPAL - INSTALAÇÕES SANITARIAS E INFORMATICA	20.500,00				2008/02/20	21.525,00			21.525,00	21.525,00			21.525,00	
JOSE ABREU ENES DA LAGE E IRMAO, LDA.	348/07	BAIRRO MUNICIPAL BARROSELAS - REPARAÇÃO DE FACHADAS PROC. 259/07	1.430,00				2008/03/27	1.501,50			1.501,50	1.501,50			1.501,50	
JOSE ABREU ENES DA LAGE E IRMAO, LDA.	200/08	URBANIZAÇÃO MUNICIPAL FELGUEIRA PERRE -OBRAS MANUTENÇÃO TMAIS	2.700,00			2008/01/28	2008/11/03			2.835,00	2.835,00	2.835,00		2.835,00	2.835,00	
JOSE ABREU ENES DA LAGE E IRMAO, LDA.	200/07	URBANIZAÇÃO MUNICIPAL DA FELGUEIRA - PERRE - OBRAS DE MANUTENÇÃO	12.000,00				2008/04/29	12.600,00			12.600,00	12.600,00			12.600,00	
JOSE ABREU ENES DA LAGE E IRMAO, LDA.	183/07	MIRADOURO DE SANTA LUZIA	14.350,00				2008/05/21	15.067,50			15.067,50	15.067,50			15.067,50	
JOSE ABREU ENES DA LAGE E IRMAO, LDA.	104/08	PINTURA EXTERIOR EDIFICIO MUSEU MUNICIPAL PROC. AD 155/08	9.060,00				2008/11/03	9.513,00			9.513,00	9.513,00			9.513,00	

ENTIDADE	CONTRATO				VISTO DO T.C.		DATA DO PRIMEIRO PAGAMENTO	PAGAMENTOS DA GERÊNCIA				PAGAMENTOS ACUMULADOS				Observações
	Objecto	Data	Valor	Mod Adj	Número Registo	Data		Trabalhos Normais	Revisão de Precos	Trabalhos a mais	Total	Trabalhos Normais	Revisão de Precos	Trabalhos a mais	Total	
JOSE ABREU ENES DA LAGE E IRMAO, LDA.	412/07	CENTRO ESCOLAR LANHESES PORTAS EXTERIORES E ACRILICO PROTEÇÃO	2007/12/05	3.200,00			2008/11/03	3.360,00			3.360,00	3.360,00		3.360,00		
JOSE ABREU ENES DA LAGE E IRMAO, LDA.	182/07	PINTURA EXTERIOR BAIRO DO MEIO - AREOSA		16.171,68			2008/04/29	16.980,26			16.980,26	16.980,26		16.980,26		
JOSE ABREU ENES DA LAGE E IRMAO, LDA.	181/07	HABITAÇÃO MUNICIPAL BAIRO DA COSTEIRA - ALVARAES - EXECUÇÃO DE PASSEIOS NAS TRASEIRAS DOS LOTES		10.300,10			2008/05/21	10.815,11			10.815,11	10.815,11		10.815,11		
JOSE ABREU ENES DA LAGE E IRMAO, LDA.	94/08	OBRAS DE CONSERVAÇÃO NO EDIFICIO DOS BOMBEIROS MUNICIPAIS		24.404,50			2008/11/28	25.624,73			25.624,73	25.624,73		25.624,73		
JOSÉ JOAQUIM RODRIGUES	92/08	CONCEPÇÃO E EXECUÇÃO DA ESCULTURA EM BRONZE DE DIOGO ALVARES CORREIA (CARAMURU)		180.000,00			2008/05/28	94.500,00			94.500,00	94.500,00		94.500,00		
JOSÉ JOAQUIM RODRIGUES	205/08	EXECUÇÃO DE PLACA COMEMORATIVA PARA O MONUMENTO DO CARAMURU		45.000,00			2008/11/26	23.625,00			23.625,00	23.625,00		23.625,00		
LUSOESTRADA-TRA.COMP.EM VIAS COMUN.LDA	185/07	SINALIZAÇÃO HORIZONTAL NA CIDADE		12.380,97			2008/04/17	7.362,60			7.362,60	7.362,60		7.362,60		
LUSOESTRADA-TRA.COMP.EM VIAS COMUN.LDA	186/07	SINALIZAÇÃO HORIZONTAL NA RUA DE MOÇAMBIQUE, AV. DO BRASIL, EN13 - AV. DA POVOENÇA/RUA MONSERRATE		7.327,10			2008/11/19	5.255,05			5.255,05	5.255,05		5.255,05		
MANUEL JOSÉ ANDRADE DE SOUSA PEREIRA	63/08	CONCEPÇÃO ESCULTURAS EM BRONZE BAIXO RELEVO DA FADISTA AMALIA RODRIGUES E DO GENERAL HUMBERTO DELGADO PROC. 71/08	2008/03/20	34.000,00			2008/04/10	35.700,00			35.700,00	35.700,00		35.700,00		
MANUEL ROCHA, UNIPessoal, LDA	55/08	CONCEPÇÃO /EXECUÇÃO DA ESCULTURA DO BEATO BARTOLOMEU DOS MARTIRES PROC. AD 69/08	2008/03/12	179.917,00			2008/04/02	188.912,85			188.912,85	188.912,85		188.912,85		
MOLEIRA & LUCAS, LDA.	376/07	REPARAÇÃO E PINTURA DE PAREDES DA SALA E QUARTO NO EDIFICIO DA RUA DE VIANA N°96 PROC. 264/07	2007/10/30	618,36			2008/05/21	649,28			649,28	649,28		649,28		
MONTEADRIANO - ENGENHARIA E CONSTRUÇÃO, S.A.	2368/04	VALORIZAÇÃO AMBIENTAL DA ENVOLVENTE Á PONTE PEDONAL DE PORTUZELO	2004/03/15	234.988,58			2005/07/20		8.552,22		8.552,22	229.050,12		17.687,89	246.738,01	
MONTEADRIANO - ENGENHARIA E CONSTRUÇÃO, S.A.	2557/05	CONSTRUÇÃO DA ESTAÇÃO ELEVATORIA DO LUGAR DA ALDEIA - S. ROMAO DE NEIVA		136.071,11	j		2008/05/21	6.016,61			6.016,61	121.772,65		12.008,20	133.780,85	
MONTEADRIANO - ENGENHARIA E CONSTRUÇÃO, S.A.	175/07	REMODELAÇÃO DAS INFRAESTRUTURAS E ARRANJOS DE SUPERFICIE DAS RUAS EMIDIO NAVARRO E RUA DOS BOMBEIROS - ENCERRAMENTO ANEL VIARIO - 2ª FASE		239.844,43			2008/02/28	122.743,05			122.743,05	122.743,05			122.743,05	
MONTEADRIANO - ENGENHARIA E CONSTRUÇÃO, S.A.	13/07	RESERVATORIOS DA PORTELA - CONDUTAS ADUTORAS E DISTRIBUIDORAS - TRABALHOS COMPLEMENTARES - MEADELA		122.714,51			2008/05/21	128.850,24			128.850,24	128.850,24			128.850,24	
NORLABOR - ENGENHARIA E CONSTRUÇÃO, S.A.	71/07	PRAIA NORTE - CORREDOR AMBIENTAL - CIRCUITO DE MANUTENÇÃO		270.327,15			2008/02/18	244.233,51			244.233,51	283.843,51			283.843,51	
NORLABOR - ENGENHARIA E CONSTRUÇÃO, S.A.	71/08	PRAIA NORTE -CORREDOR AMBIENTAL CIRCUITO DE MANUTENÇÃO TM	2008/02/22	27.518,08			2008/12/02	28.894,04			28.894,04	28.894,04			28.894,04	
NORLIMA - EDIFICADORA DO LIMA, LDA.	379/07	SEPARAÇÃO REDES DRENAGEM AGUAS RESIDUAIS DOMESTICAS PLUVIAIS TRAVESSA PASSAMANO E RUA BOMBEIROS	2007/10/31	45.000,00			2008/04/29	41.357,56			41.357,56	41.357,56			41.357,56	
NORTEMARCA LDA	51/08	SINALIZAÇÃO HORIZONTAL AVENIDA 25 ABRIL/RUA CARMO PROC. 56/08	2008/03/07	2.384,10			2008/10/21	2.503,31			2.503,31	2.503,31			2.503,31	
NORTEMARCA LDA	153/07	SINALIZAÇÃO HORIZONTAL NA AVENIDA DA ABELHEIRA - SANTA MARIA MAIOR		7.815,48			2008/07/28	8.064,50			8.064,50	8.064,50			8.064,50	

ENTIDADE	CONTRATO				VISTO DO T.C.		DATA DO PRIMEIRO PAGAMENTO	PAGAMENTOS DA GERÊNCIA				PAGAMENTOS ACUMULADOS				Observações
	Objecto	Data	Valor	Mod Adj	Número Registo	Data		Trabalhos Normais	Revisão de Precos	Trabalhos a mais	Total	Trabalhos Normais	Revisão de Precos	Trabalhos a mais	Total	
NORTEMARCA LDA	344/07	PINTURAS RODOVIARIAS SINALIZAÇÃO HORIZONTAL ESTRADA NACIONAL 202 MEADELA	2007/10/02	3.966,00			2008/10/21	4.057,20			4.057,20	4.057,20		4.057,20		
PAINHAS, S.A.	78/06	PASSAGEM CABOS DE FIBRA OPTICA ENTRE O EDIFICIO DE VILA ROSA E O HORTO MUNICIPAL		2.686,20			2008/02/20	2.820,51			2.820,51	2.820,51		2.820,51		
PAINHAS, S.A.	79/06	PASSAGEM CABOS DE FIBRA OPTICA ENTRE O EDIFICIO DE VILA ROSA E O HORTO MUNICIPAL		3.033,20			2008/02/20	3.184,86			3.184,86	3.184,86		3.184,86		
PAINHAS, S.A.	80/06	PASSAGEM CABOS DE FIBRA OPTICA ENTRE O EDIFICIO DOS SERVIÇOS MUNICIPALIZADOS E OS SERVIÇOS CENTRAIS DO IPV		2.404,80			2008/02/20	2.525,04			2.525,04	2.525,04		2.525,04		
PAINHAS, S.A.	81/06	PASSAGEM CABOS DE FIBRA OPTICA ENTRE OS ARMAZENS DA PRAIA NORTE E A ESCOLA SUPERIOR TECNOLOGIA E GESTÃO DO IPV		2.900,80			2008/02/20	3.045,84			3.045,84	3.045,84		3.045,84		
TELHABEL - CONSTRUÇÕES S.A.	85/07	ESPELHO DE AGUA E RAMPAS DE ACESSO	2007/12/07	132.054,99			2008/03/18	62.602,72			62.602,72	62.602,72		62.602,72		
TELHABEL - CONSTRUÇÕES S.A.	86/07	ARRANJO URBANISTICO DA AREA ENVOLVENTE A ALAMEDA 5 DE OUTUBRO	2007/12/07	153.624,04			2008/05/21	117.773,36			117.773,36	117.773,36		117.773,36		
TELHABEL - CONSTRUÇÕES S.A.	16/08	EQUIPAMENTO DE APOIO A PRATICA DE ATLETISMO, CICLO-TURISMO E PEDESTRIANISMO		2.599.407,76	78	2008/03/05	2008/07/03	855.614,31			855.614,31	855.614,31		855.614,31		
TELHABEL - CONSTRUÇÕES S.A.	87/07	JARDIM DOS POETAS	2007/12/07	135.434,85			2008/03/18	93.500,56			93.500,56	93.500,56		93.500,56		
TELHABEL - CONSTRUÇÕES S.A.	93/07	ACESSOS DA BIBLIOTECA A PRAÇA DA LIBERDADE	2007/12/07	154.787,36			2008/03/18	118.989,05			118.989,05	118.989,05		118.989,05		
TELHABEL - CONSTRUÇÕES S.A.	145/07	BIBLIOTECA MUNICIPAL - EXECUÇÃO DE BALCÕES		43.756,70			2008/05/21	45.944,54			45.944,54	45.944,54		45.944,54		
VALENTIM JOSE LUIS & FILHOS, SA	29/07	AMPLIAÇÃO DA ESCOLA EB DE CHAFE E ARRANJOS EXTERIORES		277.885,38			2008/01/24	164.945,28		12.020,70	176.965,98	279.758,94		12.020,70	291.779,64	
VALENTIM JOSE LUIS & FILHOS, SA	398/07	AMPLIAÇÃO ESCOLA EB CHAFE E ARRANJOS EXTERIORES TM	2007/11/21	759,93			2008/11/04			797,93	797,93			797,93		
VITOR MORENO DE BRITO	236/07	REPARAÇÃO DE UMA SALA NO MUSEU MUNICIPAL		3.705,80			2008/09/03	2.193,30			2.193,30	2.193,30		2.193,30		
VODUL - SOCIEDADE DE CONSTRUCOES CIVIS, LDA.	2846/05	REPARAÇÃO DAS FACHADAS DO PAVILHÃO GIMNOESPORTIVO DE SANTA MARIA MAIOR		2.970,00			2008/11/03	3.118,50			3.118,50	3.118,50		3.118,50		
VODUL - SOCIEDADE DE CONSTRUCOES CIVIS, LDA.	27/07	REPARAÇÃO DA COBERTURA DO APOIO PRE-FABRICADO DO VIVEIRO DO HORTO EM MEADELA		6.180,00			2008/05/21	6.489,00			6.489,00	6.489,00		6.489,00		
VODUL - SOCIEDADE DE CONSTRUCOES CIVIS, LDA.	218/07	OBRAS DIVERSAS NA CASA Nº11 DO BAIRRO MUNICIPAL DE BARROSELAS		1.247,50			2008/05/21	1.309,88			1.309,88	1.309,88		1.309,88		
VODUL - SOCIEDADE DE CONSTRUCOES CIVIS, LDA.	219/07	TRABALHOS DIVERSOS NO TEATRO MUNICIPAL SA DE MIRANDA		1.070,00			2008/05/21	1.123,50			1.123,50	1.123,50		1.123,50		
VODUL - SOCIEDADE DE CONSTRUCOES CIVIS, LDA.	220/07	TEATRO MUNICIPAL SA DE MIRANDA - OBRAS DE CONSERVAÇÃO		20.950,03			2008/05/21	21.997,53			21.997,53	21.997,53		21.997,53		
VODUL - SOCIEDADE DE CONSTRUCOES CIVIS, LDA.	424/07	OBRAS CONSERVAÇÃO NO BAIRRO S. JOSÉ ALVARÃES AD 306/07	2007/12/26	2.009,60			2008/11/03	2.110,08			2.110,08	2.110,08		2.110,08		
VODUL - SOCIEDADE DE CONSTRUCOES CIVIS, LDA.	353/07	EXECUÇÃO DIVERSOS TRABALHOS BAIRRO ALVARÃES	2007/10/16	9.708,00			2008/11/03	10.193,40			10.193,40	10.193,40		10.193,40		
		Total		18.011.795,82				4.583.755,81		90.711,34	4.674.467,15	7.974.387,66		111.855,21	8.086.242,87	

Modalidades de Adjudicação

Tipo	Designação
A	Concurso público
B	Concurso limitado com prévia qualificação

Modalidades de Adjudicação	
Tipo	Designação
C	Concurso limitado com apresentação de candidaturas
D	Concurso limitado sem apresentação de candidaturas
E	Por negociação com publicação prévia de anúncio
F	Por negociação sem publicação prévia de anúncio
G	Ajuste directo
H	Concurso Público Internacional
I	Consulta Prévia
a	Concurso público
b	Concurso limitado com prévia qualificação
c	Concurso limitado com a apresentação de candidaturas
d	Concurso limitado sem a apresentação de candidaturas
e	Por negociação com publicação prévia de anúncio
f	Por negociação sem publicação prévia de anúncio
g	Ajuste directo
h	Concurso público sem publicação de anúncio
i	Procedimento com consulta prévia
j	Concurso limitado sem publicação de anúncio
l	Concurso limitado
m	Procedimento por negociação
n	Por negociação sem apresentação prévia de candidaturas
o	Procedimento por negociação sem publicação prévia de an

Disposições Legais	Entidade Beneficiária	Classif. Economica	Transferências Efectuadas	Observações
DEC LEI Nº 169/99 DE 18 SETEMBRO	A MÓ - ASSOCIAÇÃO VALE DO NEIVA	04070101	850,00	
DEC LEI Nº 169/99 DE 18 SETEMBRO	ACADEMIA ARTES ORIENTAIS	04070102	1.500,00	
DEC LEI Nº 169/99 DE 18 SETEMBRO	ACADEMIA DE MUSICA DE VIANA DO CASTELO	04070101	19.335,00	
DEC LEI Nº 169/99 DE 18 SETEMBRO	AGRUPAMENTO DE ESCOLAS DA ABELHEIRA	04070101	50,00	
DEC LEI Nº 169/99 DE 18 SETEMBRO	AGRUPAMENTO DE ESCOLAS DA FOZ DO NEIVA	04070101	50,00	
DEC LEI Nº 169/99 DE 18 SETEMBRO	AGRUPAMENTO DE ESCOLAS DE ENTRE ARGA E LIMA	04070101	800,00	
DEC LEI Nº 169/99 DE 18 SETEMBRO	AGRUPAMENTO DE ESCOLAS DE MONTE DA OLA	04070101	125,00	
DEC LEI Nº 169/99 DE 18 SETEMBRO	AGRUPAMENTO DE ESCOLAS DO ATLANTICO	04070101	125,00	
DEC LEI Nº 169/99 DE 18 SETEMBRO	AGRUPAMENTO DE ESCOLAS DO VALE DO ANCORÁ	04070101	50,00	
DEC LEI Nº 169/99 DE 18 SETEMBRO	AGRUPAMENTO ESCOLAS PINTOR JOSE DE BRITO	04070101	175,00	
DEC LEI Nº 169/99 DE 18 SETEMBRO	AGRUPAMENTO VERTICAL DE ESCOLAS DE BARROSELAS	04070101	100,00	
DEC LEI Nº 169/99 DE 18 SETEMBRO	APPACDM- DE VIANA DO CASTELO	04070101	25,00	
DEC LEI Nº 169/99 DE 18 SETEMBRO	ARCO - ASS. DE REMADORES PARA COMPETIÇÃO	04070102	8.505,00	
DEC LEI Nº 169/99 DE 18 SETEMBRO	ASS. DADORES DE SANGUE DA FREGUESIA DA MEADELA	04070101	300,00	
DEC LEI Nº 169/99 DE 18 SETEMBRO	ASS. MORADORES COVA - MEADELA	04070101	500,00	
DEC LEI Nº 169/99 DE 18 SETEMBRO	ASS. MORADORES COVA - MEADELA	04070102	250,00	
DEC LEI Nº 169/99 DE 18 SETEMBRO	ASS. REC.DESP. CASA POVO DE BARROSELAS	04070102	5.000,00	
DEC LEI Nº 169/99 DE 18 SETEMBRO	ASS. REFORMADOS PENS. DISTRITO V. CASTELO	04070101	6.750,00	
DEC LEI Nº 169/99 DE 18 SETEMBRO	ASS. REFORMADOS PENS. DISTRITO V. CASTELO	04070102	800,00	
DEC LEI Nº 169/99 DE 18 SETEMBRO	ASS.CASA DO POVO DE LANHESES	04070102	4.243,40	
DEC LEI Nº 169/99 DE 18 SETEMBRO	ASSOC. CULT. EDUC. POPULAR - ACEP (MEADELA)	04070101	11.000,00	
DEC LEI Nº 169/99 DE 18 SETEMBRO	ASSOC. PROD. E ANIMAÇÃO AUDIOVISUAL - AO NORTE	04070101	62.850,00	
DEC LEI Nº 169/99 DE 18 SETEMBRO	ASSOCIACAO DE APOIO A INFANCIA DE MONSERRATE	04070101	25,00	
DEC LEI Nº 169/99 DE 18 SETEMBRO	ASSOCIACAO DE REFORMADOS DE DARQUE	04070101	650,00	
DEC LEI Nº 169/99 DE 18 SETEMBRO	ASSOCIACAO DESPORTIVA E CULTURAL ANHA	04070101	850,00	
DEC LEI Nº 169/99 DE 18 SETEMBRO	ASSOCIACAO DESPORTIVA E CULTURAL ANHA	04070102	1.000,00	
DEC LEI Nº 169/99 DE 18 SETEMBRO	ASSOCIACAO JUVENIL DE DEAO - A.J.D	04070101	700,00	
DEC LEI Nº 169/99 DE 18 SETEMBRO	ASSOCIACAO MORADORES PORTUZELO - MEADELA	04070101	500,00	
DEC LEI Nº 169/99 DE 18 SETEMBRO	ASSOCIACAO NAUTICA DO MAR ATLANTICO (ANMA)	04070102	1.000,00	
DEC LEI Nº 169/99 DE 18 SETEMBRO	ASSOCIAÇÃO PAIS DO JARDIM INFANCIA SRA. OLIVEIRAS	04070101	650,00	
DEC LEI Nº 169/99 DE 18 SETEMBRO	ASSOCIAÇÃO SOCIAL CULTURAL DESPORTIVA DA CASA POVO	04070101	900,00	
DEC LEI Nº 169/99 DE 18 SETEMBRO	ASSOCIAÇÃO SOCIAL CULTURAL DESPORTIVA DA CASA POVO	04070102	750,00	
DEC LEI Nº 169/99 DE 18 SETEMBRO	ASSOCIAÇÃO ANTIGOS ALUNOS ESC.INDUST.COMERCIAL V.C.	04070101	650,00	
DEC LEI Nº 169/99 DE 18 SETEMBRO	ASSOCIAÇÃO ATLETISMO DE VIANA DO CASTELO	04070102	7.000,00	
DEC LEI Nº 169/99 DE 18 SETEMBRO	ASSOCIAÇÃO BUDOKAI SHOTOKAI PORTUGAL	04070102	800,00	
DEC LEI Nº 169/99 DE 18 SETEMBRO	ASSOCIAÇÃO COOPERAÇÃO COM GUINÉ BISSAU	04070101	1.500,00	
DEC LEI Nº 169/99 DE 18 SETEMBRO	ASSOCIAÇÃO CULT. E DESP. CAPITÃES DE ABRIL	04070101	2.250,00	
DEC LEI Nº 169/99 DE 18 SETEMBRO	ASSOCIAÇÃO CULT. E DESP. CAPITÃES DE ABRIL	04070102	1.000,00	
DEC LEI Nº 169/99 DE 18 SETEMBRO	ASSOCIAÇÃO CULT. E RECREATIVA VILA FRANCA	04070102	500,00	
DEC LEI Nº 169/99 DE 18 SETEMBRO	ASSOCIAÇÃO CULTURAL DE MUJÃES	04070101	100,00	
DEC LEI Nº 169/99 DE 18 SETEMBRO	ASSOCIAÇÃO CULTURAL DESP.SANTA MARTA PORTUZELO	04070101	500,00	
DEC LEI Nº 169/99 DE 18 SETEMBRO	ASSOCIAÇÃO CULTURAL DESP.SANTA MARTA PORTUZELO	04070102	1.750,00	
DEC LEI Nº 169/99 DE 18 SETEMBRO	ASSOCIAÇÃO CULTURAL E RECREATIVA DE DEOCRISTE	04070101	550,00	
DEC LEI Nº 169/99 DE 18 SETEMBRO	ASSOCIAÇÃO CULTURAL RECR.E DESPORTIVA AMONDE	04070101	650,00	
DEC LEI Nº 169/99 DE 18 SETEMBRO	ASSOCIAÇÃO CULTURAL RECR.E DESPORTIVA AMONDE	04070102	250,00	
DEC LEI Nº 169/99 DE 18 SETEMBRO	ASSOCIAÇÃO CULTURAL RECREATIVA CARDIELOS	04070101	250,00	
DEC LEI Nº 169/99 DE 18 SETEMBRO	ASSOCIAÇÃO CULTURAL RECREATIVA CARDIELOS	04070102	1.000,00	
DEC LEI Nº 169/99 DE 18 SETEMBRO	ASSOCIAÇÃO CULTURAL TAUROM. EQUIT. - ACATE	04070101	215,00	
DEC LEI Nº 169/99 DE 18 SETEMBRO	ASSOCIAÇÃO CULTURAL TAUROM. EQUIT. - ACATE	04070102	200,00	
DEC LEI Nº 169/99 DE 18 SETEMBRO	ASSOCIAÇÃO DANÇAS DESPORTIVAS DE VIANA DO CASTELO	04070102	800,00	
DEC LEI Nº 169/99 DE 18 SETEMBRO	ASSOCIAÇÃO DE ANDEBOL DE VIANA DO CASTELO	04070102	4.380,00	
DEC LEI Nº 169/99 DE 18 SETEMBRO	ASSOCIAÇÃO DE CICLOTURISMO DE ALVARÃES	04070102	250,00	
DEC LEI Nº 169/99 DE 18 SETEMBRO	ASSOCIAÇÃO DE GUIAS DE PORTUGAL - COMISSARIADO DE V.C.	04070101	2.000,00	
DEC LEI Nº 169/99 DE 18 SETEMBRO	ASSOCIAÇÃO DE REMO DE VIANA DO CASTELO	04070102	3.500,00	
DEC LEI Nº 169/99 DE 18 SETEMBRO	ASSOCIAÇÃO DE VOLEIBOL DE VIANA	04070102	1.544,00	
DEC LEI Nº 169/99 DE 18 SETEMBRO	ASSOCIAÇÃO DESENVOLVIMENTO DE S. LEOCADIA	04070102	500,00	
DEC LEI Nº 169/99 DE 18 SETEMBRO	ASSOCIAÇÃO DESP. CULT. PORTELA DE SUZA	04070101	900,00	
DEC LEI Nº 169/99 DE 18 SETEMBRO	ASSOCIAÇÃO DESP. E CULTURAL MONTARIENSE	04070102	500,00	
DEC LEI Nº 169/99 DE 18 SETEMBRO	ASSOCIAÇÃO DESPORTIVA AFIFENSE	04070102	19.300,00	
DEC LEI Nº 169/99 DE 18 SETEMBRO	ASSOCIAÇÃO DESPORTIVA ARTUR REGO	04070102	1.250,00	
DEC LEI Nº 169/99 DE 18 SETEMBRO	ASSOCIAÇÃO DESPORTIVA DARQUENSE	04070102	9.620,00	
DEC LEI Nº 169/99 DE 18 SETEMBRO	ASSOCIAÇÃO DESPORTIVA DE BARROSELAS	04070102	9.180,00	
DEC LEI Nº 169/99 DE 18 SETEMBRO	ASSOCIAÇÃO DESPORTIVA DE CHAFÉ	04070102	1.500,00	
DEC LEI Nº 169/99 DE 18 SETEMBRO	ASSOCIAÇÃO DESPORTIVA E CULTURAL DE NEIVA	04070102	1.000,00	
DEC LEI Nº 169/99 DE 18 SETEMBRO	ASSOCIAÇÃO DESPORTIVA E CULTURAL DE PERRE	04070102	500,00	
DEC LEI Nº 169/99 DE 18 SETEMBRO	ASSOCIAÇÃO DESPORTIVA, CULT. E SOCIAL DE SUBPORTELA	04070101	2.100,00	
DEC LEI Nº 169/99 DE 18 SETEMBRO	ASSOCIAÇÃO DESPORTIVA, CULT. E SOCIAL DE SUBPORTELA	04070102	500,00	
DEC LEI Nº 169/99 DE 18 SETEMBRO	ASSOCIAÇÃO ENERGIA JOVEM	04070101	200,00	

Disposições Legais	Entidade Beneficiária	Classif. Economica	Transferências Efectuadas	Observações
DEC LEI Nº 169/99 DE 18 SETEMBRO	ASSOCIAÇÃO ESCOLA DE FUTEBOL LUCIANO SOUSA	04070102	2.000,00	
DEC LEI Nº 169/99 DE 18 SETEMBRO	ASSOCIAÇÃO JUDO VIANA DO CASTELO	04070102	150,00	
DEC LEI Nº 169/99 DE 18 SETEMBRO	ASSOCIAÇÃO JUVENTUDE DE VIANA	04070102	55.650,00	
DEC LEI Nº 169/99 DE 18 SETEMBRO	ASSOCIAÇÃO NATAÇÃO DO MINHO	04070102	4.512,00	
DEC LEI Nº 169/99 DE 18 SETEMBRO	ASSOCIAÇÃO PORTUGUESA DE KARATÉ-DO-SHOTOKAI	04070102	1.500,00	
DEC LEI Nº 169/99 DE 18 SETEMBRO	ASSOCIAÇÃO SOC. CULT. MOR. HAB. ABELHEIRA	04070101	100,00	
DEC LEI Nº 169/99 DE 18 SETEMBRO	ASSOCIAÇÃO TENIS DE MESA VIANA DO CASTELO	04070102	500,00	
DEC LEI Nº 169/99 DE 18 SETEMBRO	ATLETISMO OLIMPICO VIANENSE	04070102	7.650,00	
DEC LEI Nº 169/99 DE 18 SETEMBRO	BANDA DOS ESCUTEIROS DE BARROSELAS	04070101	7.350,00	
DEC LEI Nº 169/99 DE 18 SETEMBRO	BANDA MUSICAL VELHA BARROSELAS	04070101	7.350,00	
DEC LEI Nº 169/99 DE 18 SETEMBRO	CASA DOS RAPAZES E OFICINAS DE S.JOSE	04070101	1.000,00	
DEC LEI Nº 169/99 DE 18 SETEMBRO	CASA POVO CARDIELOS (GRUPO FOLCL.DAS BORDADEIRAS)	04070101	1.550,00	
DEC LEI Nº 169/99 DE 18 SETEMBRO	CASA POVO VILA NOVA ANHA (GRUPO DANÇAS E CANTARES)	04070101	200,00	
DEC LEI Nº 169/99 DE 18 SETEMBRO	CBV - CLUBE DE BASQUETE DE VIANA	04070102	9.230,00	
DEC LEI Nº 169/99 DE 18 SETEMBRO	CENTRO CULTURAL DO ALTO MINHO	04070101	6.600,00	
DEC LEI Nº 169/99 DE 18 SETEMBRO	CENTRO DE ATLETISMO MAZAREFES	04070102	1.300,00	
DEC LEI Nº 169/99 DE 18 SETEMBRO	CENTRO DE BEM ESTAR INFANTIL DE ALVARAES	04070101	25,00	
DEC LEI Nº 169/99 DE 18 SETEMBRO	CENTRO DESPORTIVO CULTURAL OUTEIRO /CEDECO	04070102	500,00	
DEC LEI Nº 169/99 DE 18 SETEMBRO	CENTRO EST. REGIONAIS - C.E.R.	04070101	500,00	
DEC LEI Nº 169/99 DE 18 SETEMBRO	CENTRO RECR. E CULT. DO CAIS NOVO-DARQUE	04070102	2.500,00	
DEC LEI Nº 169/99 DE 18 SETEMBRO	CENTRO RECREATIVO E CULTURAL DAS NEVES	04070101	100,00	
DEC LEI Nº 169/99 DE 18 SETEMBRO	CENTRO RECREATIVO E CULTURAL DAS NEVES	04070102	1.500,00	
DEC LEI Nº 169/99 DE 18 SETEMBRO	CENTRO SOCIAL DA PAROQUIA DE STA MARTA PORTUZELO	04070101	275,00	
DEC LEI Nº 169/99 DE 18 SETEMBRO	CENTRO SOCIAL DA PAROQUIA DE STA MARTA PORTUZELO	04070102	17.250,00	
DEC LEI Nº 169/99 DE 18 SETEMBRO	CENTRO SOCIAL E CULTURAL DE BARROSELAS	04070101	25,00	
DEC LEI Nº 169/99 DE 18 SETEMBRO	CENTRO SOCIAL E PAROQUIAL DE MAZAREFES	04070101	450,00	
DEC LEI Nº 169/99 DE 18 SETEMBRO	CENTRO SOCIAL P. S. ROMÃO NEIVA	04070101	25,00	
DEC LEI Nº 169/99 DE 18 SETEMBRO	CENTRO SOCIAL PAROQUIAL CASTELO NEIVA	04070101	25,00	
DEC LEI Nº 169/99 DE 18 SETEMBRO	CLUBE CACADORES VIANA DO CASTELO	04070102	250,00	
DEC LEI Nº 169/99 DE 18 SETEMBRO	CLUBE DE VELA DE VIANA DO CASTELO	04070102	500,00	
DEC LEI Nº 169/99 DE 18 SETEMBRO	CLUBE FUTEBOL NOGUEIRENSE	04070102	37.050,00	
DEC LEI Nº 169/99 DE 18 SETEMBRO	CLUBE NAUTICO DE VIANA	04070102	9.320,00	
DEC LEI Nº 169/99 DE 18 SETEMBRO	COM. FESTAS EM HONRA DE SÃO MIGUEL E SANTO ANTONIO	04070101	1.200,00	
DEC LEI Nº 169/99 DE 18 SETEMBRO	COMISSAO DE FESTAS DE NOSSA SENHORA DA CONCEIÇÃO	04070101	600,00	
DEC LEI Nº 169/99 DE 18 SETEMBRO	COMISSAO DE FESTAS DE OUTEIRO	04070101	800,00	
DEC LEI Nº 169/99 DE 18 SETEMBRO	COMISSAO DE FESTAS SENHORA DA CONCEIÇÃO DA ROCHA	04070101	800,00	
DEC LEI Nº 169/99 DE 18 SETEMBRO	COMISSÃO DA FESTA DAS ROSAS	04070101	2.500,00	
DEC LEI Nº 169/99 DE 18 SETEMBRO	COMISSÃO DE FESTAS DA MEADELA	04070101	2.500,00	
DEC LEI Nº 169/99 DE 18 SETEMBRO	COMISSÃO DE FESTAS DA SENHORA DA GUIA E S. BENTO	04070101	600,00	
DEC LEI Nº 169/99 DE 18 SETEMBRO	COMISSÃO DE FESTAS DE NOSSA SENHORA DAS DORES	04070101	2.800,00	
DEC LEI Nº 169/99 DE 18 SETEMBRO	COMISSÃO DE FESTAS DE NOSSA SENHORA DE GUADALUPE	04070101	1.200,00	
DEC LEI Nº 169/99 DE 18 SETEMBRO	COMISSÃO DE FESTAS DE NOSSA SENHORA DO CRASTO	04070101	600,00	
DEC LEI Nº 169/99 DE 18 SETEMBRO	COMISSÃO DE FESTAS DE S. SIMÃO E S. BENTO	04070101	250,00	
DEC LEI Nº 169/99 DE 18 SETEMBRO	COMISSÃO DE FESTAS DE SANTA ANA	04070101	600,00	
DEC LEI Nº 169/99 DE 18 SETEMBRO	COMISSÃO DE FESTAS DE SANTA JUSTA E SANTA RUFINA	04070101	550,00	
DEC LEI Nº 169/99 DE 18 SETEMBRO	COMISSÃO DE FESTAS DE SÃO MARTINHO	04070101	1.200,00	
DEC LEI Nº 169/99 DE 18 SETEMBRO	COMISSÃO DE FESTAS DE VILA NOVA DE ANHA	04070101	1.500,00	
DEC LEI Nº 169/99 DE 18 SETEMBRO	COMISSÃO DE FESTAS DO CORPO DE DEUS	04070101	600,00	
DEC LEI Nº 169/99 DE 18 SETEMBRO	COMISSÃO DE FESTAS S. ALIVIO CHAFÉ	04070101	1.600,00	
DEC LEI Nº 169/99 DE 18 SETEMBRO	COMISSÃO DE FESTAS S. BARBARA-MONTARIA	04070101	600,00	
DEC LEI Nº 169/99 DE 18 SETEMBRO	COMISSÃO DE FESTAS SENHORA DAS AREIAS	04070101	600,00	
DEC LEI Nº 169/99 DE 18 SETEMBRO	COMISSÃO FABRIQUEIRA PAROQUIAL DO SENHOR DO SOCORRO	04070101	50,00	
DEC LEI Nº 169/99 DE 18 SETEMBRO	COMISSÃO FESTAS DE VILA DE PUNHE	04070101	600,00	
DEC LEI Nº 169/99 DE 18 SETEMBRO	COMISSÃO FESTAS NEVES E AUTO FLORIPES	04070101	2.200,00	
DEC LEI Nº 169/99 DE 18 SETEMBRO	COMISSÃO FESTAS NOSSA SENHORA DO ROSARIO	04070101	775,00	
DEC LEI Nº 169/99 DE 18 SETEMBRO	COMISSÃO FESTAS S. ENCARNAÇÃO - VILA MOU	04070101	600,00	
DEC LEI Nº 169/99 DE 18 SETEMBRO	COMISSÃO FESTAS S. MARTA PORTUZELO	04070101	2.500,00	
DEC LEI Nº 169/99 DE 18 SETEMBRO	COMISSÃO FESTAS S. PEDRO-BARROSELAS	04070101	1.500,00	
DEC LEI Nº 169/99 DE 18 SETEMBRO	CONFRARIA DE S.SILVESTRE E S.TIAGO	04070101	600,00	
DEC LEI Nº 169/99 DE 18 SETEMBRO	CONFRARIA DO SENHOR DO CRUZEIRO E DAS NECESSIDADES	04070101	1.200,00	
DEC LEI Nº 169/99 DE 18 SETEMBRO	CONGREGAÇÃO DE N. SRA DA CARIDADE	04070101	50,00	
DEC LEI Nº 169/99 DE 18 SETEMBRO	CORAL POLIFONICO NEVES	04070101	1.300,00	
DEC LEI Nº 169/99 DE 18 SETEMBRO	CORAL POLIFONICO VIANA DO CASTELO	04070101	1.300,00	
DEC LEI Nº 169/99 DE 18 SETEMBRO	CORPO NACIONAL DE ESCUTAS (JUNTA REGIONAL)	04070101	6.125,00	
DEC LEI Nº 169/99 DE 18 SETEMBRO	CYCLONES ATLETICO CLUB	04070102	43.234,49	
DEC LEI Nº 169/99 DE 18 SETEMBRO	DARQUE KAYAK CLUBE	04070102	4.260,00	
DEC LEI Nº 169/99 DE 18 SETEMBRO	DEOCRISTE SPORT CLUBE	04070102	1.000,00	
DEC LEI Nº 169/99 DE 18 SETEMBRO	ESCOLA DE FOLCLORE DE SANTA MARTA DE PORTUZELO	04070101	50,00	

Disposições Legais	Entidade Beneficiária	Classif. Economica	Transferências Efectuadas	Observações
DEC LEI Nº 169/99 DE 18 SETEMBRO	ESCOLA DESPORTIVA DE VIANA	04070102	57.050,00	
DEC LEI Nº 169/99 DE 18 SETEMBRO	ESCOLA SEC.PLURICURRICULAR DE SANTA MARIA MAIOR	04070101	50,00	
DEC LEI Nº 169/99 DE 18 SETEMBRO	FABRICA DA IGREJA DE SAO MARTINHO DE VILA MOU	04070101	375,00	
DEC LEI Nº 169/99 DE 18 SETEMBRO	FABRICA DA IGREJA PAROQUIAL DE S. NICOLAU	04070101	100,00	
DEC LEI Nº 169/99 DE 18 SETEMBRO	FABRICA IGREJA PAROQUIAL STA MARIA GERAZ LIMA	04070101	375,00	
DEC LEI Nº 169/99 DE 18 SETEMBRO	FEDERAÇÃO PORT.CICLOT. UTILIZADORES DE BICICLETA	04070102	350,00	
DEC LEI Nº 169/99 DE 18 SETEMBRO	FEDERAÇÃO PORTUGUESA DE ESGRIMA	04070102	6.000,00	
DEC LEI Nº 169/99 DE 18 SETEMBRO	FEDERAÇÃO PORTUGUESA DE JET SKI	04070102	6.000,00	
DEC LEI Nº 169/99 DE 18 SETEMBRO	FUNDAÇÃO DE CULTURA JUVENIL MAESTRO JOSÉ PEDRO	04070101	46.500,00	
DEC LEI Nº 169/99 DE 18 SETEMBRO	FUTEBOL CLUBE DE VILA FRANCA DO LIMA	04070102	1.250,00	
DEC LEI Nº 169/99 DE 18 SETEMBRO	FÁBRICA DA IGREJA PAROQ. DE SANTA MARIA DE CARREÇO	04070101	800,00	
DEC LEI Nº 169/99 DE 18 SETEMBRO	GRUPO BTT RAMPINHAS	04070102	600,00	
DEC LEI Nº 169/99 DE 18 SETEMBRO	GRUPO CENICO BARROSELAS	04070101	500,00	
DEC LEI Nº 169/99 DE 18 SETEMBRO	GRUPO CORAL SÃO JOSÉ DE ALVARAES	04070101	250,00	
DEC LEI Nº 169/99 DE 18 SETEMBRO	GRUPO DE DANÇA CANTARES SERRELEIS	04070101	50,00	
DEC LEI Nº 169/99 DE 18 SETEMBRO	GRUPO DE DANÇAS E CANTARES DE PERRE	04070101	700,00	
DEC LEI Nº 169/99 DE 18 SETEMBRO	GRUPO DESP.CULT.ESTALEIROS NAVAIS	04070102	500,00	
DEC LEI Nº 169/99 DE 18 SETEMBRO	GRUPO DESP.VILA FRIA 1980	04070102	1.500,00	
DEC LEI Nº 169/99 DE 18 SETEMBRO	GRUPO DESPORTIVO AREOSENSE	04070102	1.750,00	
DEC LEI Nº 169/99 DE 18 SETEMBRO	GRUPO DESPORTIVO E CULTURAL DOS CABECOS	04070102	1.000,00	
DEC LEI Nº 169/99 DE 18 SETEMBRO	GRUPO DESPORTIVO RECRE. CULTURAL APPACDM	04070102	1.000,00	
DEC LEI Nº 169/99 DE 18 SETEMBRO	GRUPO DO CICLOTURISMO DE PERRE	04070102	250,00	
DEC LEI Nº 169/99 DE 18 SETEMBRO	GRUPO ETNOGRAFICO DA AREOSA	04070101	4.225,00	
DEC LEI Nº 169/99 DE 18 SETEMBRO	GRUPO FOLCL. CULT. DANÇAS E CANTARES DE CARREÇO	04070101	3.300,00	
DEC LEI Nº 169/99 DE 18 SETEMBRO	GRUPO FOLCLÓRICO S.PAULO	04070101	750,00	
DEC LEI Nº 169/99 DE 18 SETEMBRO	GRUPO JUVENIL DE VILA DE PUNHE	04070101	250,00	
DEC LEI Nº 169/99 DE 18 SETEMBRO	GRUPO JUVENIL DE VILA DE PUNHE	04070102	1.000,00	
DEC LEI Nº 169/99 DE 18 SETEMBRO	GRUPO RECREATIVO E CULTURAL DE CASTELO NEIVA (GRECANE)	04070101	50,00	
DEC LEI Nº 169/99 DE 18 SETEMBRO	INSTITUTO DAS FILHAS DE MARIA AUXILIADORA	04070101	25,00	
DEC LEI Nº 169/99 DE 18 SETEMBRO	JUDO CLUBE DE VIANA	04070102	750,00	
DEC LEI Nº 169/99 DE 18 SETEMBRO	JUNTA DE FREGUESIA DE OUTEIRO	04070101	1.300,00	
DEC LEI Nº 169/99 DE 18 SETEMBRO	JUNTA DE FREGUESIA MONSERRATE (VIANA DO CASTELO)	04070101	375,00	
DEC LEI Nº 169/99 DE 18 SETEMBRO	JUSTINIANO LAMEIRAS MACEDO	04070101	500,00	
DEC LEI Nº 169/99 DE 18 SETEMBRO	KARATE CLUBE DE VIANA DO CASTELO	04070102	950,00	
DEC LEI Nº 169/99 DE 18 SETEMBRO	MARIONETAS, ACTORES E OBJECTOS - GRUPO TEATRO	04070101	16.900,00	
DEC LEI Nº 169/99 DE 18 SETEMBRO	NUCLEO DE APOIO AS ARTES MÚSICAIS	04070101	2.000,00	
DEC LEI Nº 169/99 DE 18 SETEMBRO	NUCLEO DESP. E RECREATIVO DE BARROSELAS	04070102	5.420,00	
DEC LEI Nº 169/99 DE 18 SETEMBRO	RANCHO REGIONAL DAS LAVRADEIRAS DE CARREÇO	04070101	500,00	
DEC LEI Nº 169/99 DE 18 SETEMBRO	RONDA TÍPICA DA MEADELA	04070101	100,00	
DEC LEI Nº 169/99 DE 18 SETEMBRO	RONDA TÍPICA DE CARRECO	04070101	1.150,00	
DEC LEI Nº 169/99 DE 18 SETEMBRO	ROTARY CLUB DE VIANA DO CASTELO	04070101	3.000,00	
DEC LEI Nº 169/99 DE 18 SETEMBRO	SANTA LUZIA FUTEBOL CLUBE	04070102	3.960,00	
DEC LEI Nº 169/99 DE 18 SETEMBRO	SOCIEDADE COLUMBOFILA MINHO	04070102	350,00	
DEC LEI Nº 169/99 DE 18 SETEMBRO	SOCIEDADE COLUMBOFILA VIANENSE	04070102	350,00	
DEC LEI Nº 169/99 DE 18 SETEMBRO	SOCIEDADE DE INST.RECREIO DARQUENSE	04070101	2.000,00	
DEC LEI Nº 169/99 DE 18 SETEMBRO	SOCIEDADE DE INST.RECREIO DARQUENSE	04070102	750,00	
DEC LEI Nº 169/99 DE 18 SETEMBRO	SOCIEDADE DE TIRO DE VIANA DO CASTELO	04070102	750,00	
DEC LEI Nº 169/99 DE 18 SETEMBRO	SOCIEDADE INST. RECREIO AREOSENSE	04070101	1.150,00	
DEC LEI Nº 169/99 DE 18 SETEMBRO	SOCIEDADE INST. RECREIO AREOSENSE	04070102	500,00	
DEC LEI Nº 169/99 DE 18 SETEMBRO	SOCIEDADE INSTRUÇÃO RECREIO CARRECO	04070101	1.550,00	
DEC LEI Nº 169/99 DE 18 SETEMBRO	SOCIEDADE INSTRUÇÃO RECREIO CARRECO	04070102	900,00	
DEC LEI Nº 169/99 DE 18 SETEMBRO	SPORT CLUBE VIANENSE	04070101	100,00	
DEC LEI Nº 169/99 DE 18 SETEMBRO	SPORT CLUBE VIANENSE	04070102	65.200,00	
DEC LEI Nº 169/99 DE 18 SETEMBRO	SURF CLUBE DE VIANA	04070102	13.660,00	
DEC LEI Nº 169/99 DE 18 SETEMBRO	TEATRO DO NOROESTE-CENTRO DRAMATICO DE VIANA, CRL	04070101	106.416,71	
DEC LEI Nº 169/99 DE 18 SETEMBRO	TENDINHA DO PIRRALHO	04070101	25,00	
DEC LEI Nº 169/99 DE 18 SETEMBRO	TORRE SPORT CLUBE	04070102	1.000,00	
DEC LEI Nº 169/99 DE 18 SETEMBRO	UNIÃO DESPORTIVA DE LANHESES	04070102	7.340,00	
DEC LEI Nº 169/99 DE 18 SETEMBRO	VIANA NATAÇÃO CLUBE	04070102	15.040,00	
DEC LEI Nº 169/99 DE 18 SETEMBRO	VIANA TAURINO CLUBE	04070101	750,00	
DEC LEI Nº 169/99 DE 18 SETEMBRO	VIANA TAURINO CLUBE	04070102	750,00	
DEC LEI Nº 169/99 DE 18 SETEMBRO	VOLEIBOL CLUBE DE VIANA	04070102	10.100,00	
	Total		876.615,60	

Disposições Legais	Entidade Beneficiária	Classif. Economica	Transferências Efectuadas	Observações
DEC LEI Nº 169/99 DE 18 SETEMBRO	ARCO - ASS. DE REMADORES PARA COMPETIÇÃO	080701	4.500,00	
DEC LEI Nº 169/99 DE 18 SETEMBRO	ASS. MORADORES COVA - MEADELA	080701	7.000,00	
DEC LEI Nº 169/99 DE 18 SETEMBRO	ASS.CASA DO POVO DE LANHESES	080701	6.500,00	
DEC LEI Nº 169/99 DE 18 SETEMBRO	ASSOCIAÇÃO SOCIAL CULTURAL DESPORTIVA DA CASA POVO	080701	1.500,00	
DEC LEI Nº 169/99 DE 18 SETEMBRO	ASSOCIAÇÃO DESP. E CULTURAL MONTARIENSE	080701	4.250,00	
DEC LEI Nº 169/99 DE 18 SETEMBRO	ASSOCIAÇÃO DESPORTIVA AFIFENSE	080701	392.925,13	
DEC LEI Nº 169/99 DE 18 SETEMBRO	ASSOCIAÇÃO DESPORTIVA DARQUENSE	080701	22.500,00	
DEC LEI Nº 169/99 DE 18 SETEMBRO	ASSOCIAÇÃO DESPORTIVA DE BARROSELAS	080701	108.083,32	
DEC LEI Nº 169/99 DE 18 SETEMBRO	CLUBE DE VELA DE VIANA DO CASTELO	080701	12.000,00	
DEC LEI Nº 169/99 DE 18 SETEMBRO	CLUBE SOUTELENSE DE DESPORTO E CULTURA	080701	10.000,00	
DEC LEI Nº 169/99 DE 18 SETEMBRO	COMISSAO DE COORDENAÇÃO DESENV. REGIONAL NORTE	08010101	9.000,00	
DEC LEI Nº 169/99 DE 18 SETEMBRO	CONFRARIA DE S.SILVESTRE E S.TIAGO	080701	3.500,00	
DEC LEI Nº 169/99 DE 18 SETEMBRO	DARQUE KAYAK CLUBE	080701	3.000,00	
DEC LEI Nº 169/99 DE 18 SETEMBRO	ELISA CÂNDIDA MARQUES GAIVOTO	080802	25.007,27	
DEC LEI Nº 169/99 DE 18 SETEMBRO	FABRICA IGREJA PAROQ.STª Mª MAIOR DE VIANA	080701	43.113,80	
DEC LEI Nº 169/99 DE 18 SETEMBRO	FABRICA IGREJA PAROQUIAL SANTA MARTA DE PORTUZELO	080701	2.000,00	
DEC LEI Nº 169/99 DE 18 SETEMBRO	FUNDAÇÃO ATRIO DA MÚSICA	080701	19.896,72	
DEC LEI Nº 169/99 DE 18 SETEMBRO	FÁBRICA DA IGREJA PARROQUIAL DE SANTA CRISTINA DE AFIFE	080701	2.500,00	
DEC LEI Nº 169/99 DE 18 SETEMBRO	FÁBRICA IGREJA PAROQUIAL DE STª MARIA DE CARVOEIRO	080701	20.000,00	
DEC LEI Nº 169/99 DE 18 SETEMBRO	GRUPO DE DANÇAS E CANTARES DE PERRE	080701	750,00	
DEC LEI Nº 169/99 DE 18 SETEMBRO	GRUPO DESP.VILA FRIA 1980	080701	5.000,00	
DEC LEI Nº 169/99 DE 18 SETEMBRO	GRUPO DESPORTIVO AREOSENSE	080701	10.000,00	
DEC LEI Nº 169/99 DE 18 SETEMBRO	JOSÉ DE OLIVEIRA RODRIGUES FREIRE	080802	27.882,08	
DEC LEI Nº 169/99 DE 18 SETEMBRO	LUIS PEDRO PRADO ALCOBIA	080802	40.555,12	
DEC LEI Nº 169/99 DE 18 SETEMBRO	MARIA CÂNDIDA ALONSO DA COSTA	080802	49.357,40	
DEC LEI Nº 169/99 DE 18 SETEMBRO	SPORT CLUBE VIANENSE	080701	70.833,32	
DEC LEI Nº 169/99 DE 18 SETEMBRO	SURF CLUBE DE VIANA	080701	15.000,00	
DEC LEI Nº 169/99 DE 18 SETEMBRO	UNIÃO DESPORTIVA DE LANHESES	080701	7.000,00	
DEC LEI Nº 169/99 DE 18 SETEMBRO	VALIMAR COMURB - VALIMAR COMUNIDADE URBANA	08050104	64.332,75	
DEC LEI Nº 169/99 DE 18 SETEMBRO	VIANA FESTAS-ASS.PROMOTORA FESTAS DA CIDADE	08010101	647.493,35	
DEC LEI Nº 169/99 DE 18 SETEMBRO	VIANA NATAÇÃO CLUBE	080701	16.500,00	
	Total		1.651.980,26	

Disposições Legais	Entidade Financiadora	Classific. Económica	Transferências orçadas	Transferências obtidas	Observações
LEI Nº 2/2007 DE 15 JANEIRO	ALLIANZ PORTUGAL - COMPANHIA DE SEGUROS, S.A.	06010199	65.000,00	61.144,25	
LEI Nº 2/2007 DE 15 JANEIRO	CAMARA MUNICIPAL DE BARCELOS	06080101	50.000,00	10.792,42	
LEI Nº 2/2007 DE 15 JANEIRO	CAMARA MUNICIPAL DE CAMINHA	06080101	50.000,00	416,11	
LEI Nº 2/2007 DE 15 JANEIRO	COMPANHIA DE SEGUROS FIDELIDADE MUNDIAL, S.A.	06010199	65.000,00	4.926,98	
LEI Nº 2/2007 DE 15 JANEIRO	DIRECCAO GERAL DOS IMPOSTOS	06030101	6.828.659,00	6.828.659,00	
LEI Nº 2/2007 DE 15 JANEIRO	DIRECCAO GERAL DOS IMPOSTOS	06030102	1.323.650,00	1.323.650,00	
LEI Nº 2/2007 DE 15 JANEIRO	DIRECCAO GERAL DOS IMPOSTOS	06030103	2.479.948,00	2.479.948,00	
LEI Nº 2/2007 DE 15 JANEIRO	DIRECÇÃO GERAL DA ADMINISTRAÇÃO INTERNA - ADMINISTRAÇÃO ELEITORAL	06030799	600.000,00	4.515,62	
LEI Nº 2/2007 DE 15 JANEIRO	DIRECÇÃO REGIONAL DA EDUCAÇÃO NORTE (DREN)	06030799	600.000,00	513.137,16	
LEI Nº 2/2007 DE 15 JANEIRO	ENIF-EMPRESA NORLENHA DE INFORMAÇÃO E FORMAÇÃO, LDA	06010199	65.000,00	14,39	
LEI Nº 2/2007 DE 15 JANEIRO	ESCOLA 1. CICLO E.B. CARMO N.1 - VIANA	06080101	50.000,00	9,80	
LEI Nº 2/2007 DE 15 JANEIRO	ESCOLA 1.CICLO E.B.CARVALHO - CARVOEIRO	06080102	75.000,00	1.190,34	
LEI Nº 2/2007 DE 15 JANEIRO	ESCOLA 1.CICLO E.B.CASAL MAIOR - LANHESES	06080102	75.000,00	3.149,15	
LEI Nº 2/2007 DE 15 JANEIRO	ESCOLA 1.CICLO E.B.FIEIROS DO MAR N.3 - C. NEIVA	06080102	75.000,00	1.412,53	
LEI Nº 2/2007 DE 15 JANEIRO	ESCOLA 1.CICLO E.B.N.2 AREIA - DARQUE	06080102	75.000,00	328,00	
LEI Nº 2/2007 DE 15 JANEIRO	INSTITUTO GESTÃO FINANCEIRA PATRIMONIAL JUSTIÇA	06010199	65.000,00	224,00	
LEI Nº 2/2007 DE 15 JANEIRO	JARDIM DE INFÂNCIA OUTEIRO/ IGREJA - CARDIELOS	06080102	75.000,00	1.294,81	
LEI Nº 2/2007 DE 15 JANEIRO	JARDIM INFANTIL ABELHEIRA N.1	06080102	75.000,00	11.711,15	
LEI Nº 2/2007 DE 15 JANEIRO	JARDIM INFANTIL CALVÁRIO - VILA FRANCA	06080102	75.000,00	4.415,50	
LEI Nº 2/2007 DE 15 JANEIRO	JARDIM INFANTIL CARVALHOS - CARVOEIRO	06080102	75.000,00	4.711,35	
LEI Nº 2/2007 DE 15 JANEIRO	JARDIM INFANTIL FERRAIS - MAZAREFES	06080102	75.000,00	4.435,63	
LEI Nº 2/2007 DE 15 JANEIRO	JARDIM INFANTIL MEIO - AREOSA	06080102	75.000,00	5.690,80	
LEI Nº 2/2007 DE 15 JANEIRO	JARDIM INFANTIL MONSERRATE N.2	06080102	75.000,00	8.844,00	
LEI Nº 2/2007 DE 15 JANEIRO	JARDIM INFANTIL MONTEADOR - CARREÇO	06080102	75.000,00	5.890,10	
LEI Nº 2/2007 DE 15 JANEIRO	JARDIM INFANTIL SENDIM BAIXO (FIEIROS MAR)-C.NEIVA	06080102	75.000,00	4.353,05	
LEI Nº 2/2007 DE 15 JANEIRO	JARDIM INFANTIL SRA. DAS OLIVEIRAS - DARQUE	06080102	75.000,00	3.351,45	
LEI Nº 2/2007 DE 15 JANEIRO	JARDIM INFANTIL VILA NOVA ANHA	06080102	75.000,00	1.340,65	
LEI Nº 2/2007 DE 15 JANEIRO	JI CABEDELLO	06080102	75.000,00	298,50	
LEI Nº 2/2007 DE 15 JANEIRO	MUNICIPIO DE BARCELOS	06080101	50.000,00	9.738,88	
LEI Nº 2/2007 DE 15 JANEIRO	MUNICIPIO DE CAMINHA	06080101	50.000,00	966,04	
LEI Nº 2/2007 DE 15 JANEIRO	MUNICIPIO DE PONTE DE LIMA	06080101	50.000,00	23.966,74	
LEI Nº 2/2007 DE 15 JANEIRO	MUNICIPIO DE VILA NOVA DE CERVEIRA	06080101	50.000,00	437,83	
LEI Nº 2/2007 DE 15 JANEIRO	OPINATUS - MEDIAÇÃO DE SEGUROS, LDA.	06010199	65.000,00	11.547,26	
LEI Nº 2/2007 DE 15 JANEIRO	PEREIRAS & RIBEIRO, LDA.	06010199	65.000,00	3,31	
LEI Nº 2/2007 DE 15 JANEIRO	ROSA MARIA NEIVA LAGE CERQUEIRA	06080102	75.000,00	23,10	
LEI Nº 2/2007 DE 15 JANEIRO	TMN - TELECOMUNICACOES MOVEIS NACIONAIS, S.A.	06010199	65.000,00	3.260,64	
	Total		13.912.257,00	11.339.798,54	

Disposições Legais	Entidade Financiadora	Classific. Económica	Transferências orçadas	Transferências obtidas	Observações
		10010101	1.083.689,98		
		1003010401	50.000,00		
		1003010403	50.000,00		
		1003010405	50.000,00		
		1003010407	50.000,00		
		1003010499	50.000,00		
		1003070101	120.684,42		
		10030801	25.000,00		
		10030803	25.000,00		
		10030807	50.000,00		
		10030808	20.000,00		
		10030812	818.684,64		
LEI Nº 2/2007 DE 15 JANEIRO	COMISSAO DE COORDENAÇÃO DESENV. REGIONAL NORTE	1003070103	10.016.613,00	1.332.567,20	
LEI Nº 2/2007 DE 15 JANEIRO	DIPUTACION PROVINCIAL DA CORUNA	1003070102	1.546.978,00	199.921,45	
LEI Nº 2/2007 DE 15 JANEIRO	DIPUTACION PROVINCIAL DE ORENSE	1003070102	1.546.978,00	160.344,51	
LEI Nº 2/2007 DE 15 JANEIRO	DIRECCAO GERAL DOS IMPOSTOS	10030101	4.552.440,00	4.538.735,02	
LEI Nº 2/2007 DE 15 JANEIRO	DIRECÇÃO GERAL DO LIVRO E DAS BIBLIOTECAS	10030809	748.965,50	86.866,00	
LEI Nº 2/2007 DE 15 JANEIRO	MUNICIPIO DE PONTE DA BARCA	10050199	50.000,00	1.795,50	
LEI Nº 2/2007 DE 15 JANEIRO	MUNICIPIO DE PONTE DE LIMA	10050199	50.000,00	2.898,00	
LEI Nº 2/2007 DE 15 JANEIRO	REDE FERROVIÁRIA NACIONAL-REFER EP	10030899	25.000,00	532.289,98	
LEI Nº 2/2007 DE 15 JANEIRO	TURISMO DE PORTUGAL, IP	10030806	609.507,78	204.429,19	
LEI Nº 2/2007 DE 15 JANEIRO	TURISMO DE PORTUGAL, IP	10030899	25.000,00	77.174,16	
LEI Nº 2/2007 DE 15 JANEIRO	VALIMAR COMURB - VALIMAR COMUNIDADE URBANA	1003070102	1.546.978,00	438.163,70	
LEI Nº 2/2007 DE 15 JANEIRO	XUNTA DE GALICIA - D.G. ADM. LOCAL	1003070102	1.546.978,00	16.274,77	
	Total		24.658.497,32	7.591.459,48	

8.3.6.1 - Empréstimos (a)

Câmara Municipal de Viana do Castelo

(Designação da autarquia local)

Ano 2008

(Unidade: euros)

Caracterização do empréstimo	Data da aprovação pela AM	Data da contratação do empréstimo	Prazo do contrato	Anos decorridos	Visto do TC		Finalidade do empréstimo (c)	Capital		Taxa de juro		Encargos do ano				Encargos do ano vencidos e não pagos	Divida em 1 de Janeiro	Divida em 31 de Dezembro	Observ
					Número de registo	data		Contratado	Utilizado	Inicial	Actual	Amortização	Juros	Total	Juros de mora				
Curto prazo (b)																			
Total																			
Médio e longo prazos (b)																			
Caixa Geral de Depósitos																			
Empréstimos Investimentos Diversos	00/04/12	00/05/24	12	7	1465	00-05-18	N	1.995.191,59	1.995.191,59		4,78%	183.048,56	40.788,05	223.836,61			896.551,48	713.502,92	
Habitação Social de Darque	00/09/29	01/09/13	25	6	1638	01-08-02	I (al.c, nº6,artº 24 - Lei 42/98)	854.590,44	841.107,93		1,93%	31.972,87	13.633,91	45.606,78			724.160,42	692.187,55	
Intemperies	01/02/23	01/08/30	20	6			I (al.b, nº6,artº 24 - Lei 42/98)	997.595,79	997.595,79		4,98%	48.390,37	19.226,97	67.617,34			797.440,42	749.050,05	
Empréstimos Investimento FEDER	04/12/20	05/01/20	12	2	935	05-05-25	I (nº 6, Art.º 39 - Lei 2/2007)	938.410,61	938.410,61		4,96%	93.841,06	41.809,94	135.651,00			891.490,08	797.649,02	
MillenniumBCP - Habitação Social Barrocelas	99/04/12	99/11/25	20	8	14392	99-12-23	I (al.c, nº6,artº 24 - Lei 42/98)	487.779,45	481.379,88		4,75%	24.457,01	16.004,33	40.461,34			345.056,94	320.599,93	
Banco Totta e Açores																			
Empréstimo Obras Investimento	95/12/20	96/01/29	12	11	8373	96-02-02	N	2.493.989,49	2.493.989,49		5,88%	104.298,66	2.409,68	106.708,34			104.298,66	0,00	
Empréstimo Obras Investimento	03/06/18	03/09/11	12	4	1658	18-07-03	N	1.388.844,00	1.388.844,00		5,25%	138.884,40	54.217,47	193.101,87			1.111.075,20	972.190,80	
Empréstimo Investimento	05/04/22	03/06/18	12	4	1379	20-07-05	N	1.658.973,00	1.658.973,00		4,89%	165.897,30	76.101,57	241.998,87			1.658.973,00	1.493.075,70	
Empréstimo Investimentos	08/06/19	08/05/25	24		479	08-04-17	N	7.390.410,14	3.661.616,10		4,58%							3.661.616,10	
Banco Bilbao Viscaya																			
Empréstimo Investimentos - Feder	02/09/20	02/10/01	12	5	2670	02-12-18	N	2.242.003,00	2.242.003,00		5,25%	224.200,30	80.866,90	305.067,20			1.569.402,10	1.345.201,80	
Empréstimo Investimento	06/05/08	06/07/07	12	1	973	06-07-18	N	1.049.653,50	1.049.653,50		4,84%	0,00	49.468,90	49.468,90			1.049.653,50	1.049.653,50	
Empréstimo ao Abrigo do Dec.- Leinº47/96 de 15/05 - Intemperies	96/09/06	96/08/30	15	11	73211	96-10-01	I (al.b, nº6,artº 24 - Lei 42/98)	997.595,79	997.595,79		5,15%	88.258,86	17.757,36	106.016,22			381.554,74	293.295,88	
BPI																			
Empréstimo Saneamento Financeiro	99/09/20	99/10/12	12	8	13700	99-10-18	N	2.244.590,54	2.244.590,54		5,50%	188.204,19	47.930,52	236.134,71			1.037.837,52	849.633,33	
Construção de 24 Fogos Habitação Social Alvarães	98/09/06	98/10/16	25	9	39118	98-10-23	I (al.c, nº6,artº 24 - Lei 42/98)	974.750,85	955.272,79		4,90%	53.276,08	14.362,46	67.638,54			787.759,34	734.483,26	
BES - Empréstimo Investimento	06/04/07	06/05/12	12	1	972	27-07-06	N	1.049.653,50	1.049.653,50		4,84%	52.482,65	47.158,00	99.640,65			1.049.653,00	997.170,35	
Instituto Nacional de Habitação																			
Construção Bairro Social Sendim de Baixo - Castelo de Neiva	93/09/17	93/12/21	25	14			I (al.c, nº6,artº 24 - Lei 42/98)	286.753,92	286.753,92		2,70%	13.412,52	6.424,03	19.836,55			208.005,93	200.752,63	
Construção Bairro Social Lugar do Meio - Areosa	93/09/17	93/12/21	25	14			I (al.c, nº6,artº 24 - Lei 42/98)	840.963,28	840.963,28		2,70%	40.003,45	17.899,69	57.903,14			612.948,51	613.647,22	
CA - Empréstimo Investimento	08/11/04		4	0			N	7.000.000,00	1.939.771,71		5,72%						0,00	1.939.771,71	
Total								27.891.748,89	26.063.366,42			1.450.628,28	546.059,78	1.996.688,06			13.225.860,84	17.423.481,75	
Limite de endividamento																			
Capacidade Utilizada																			

(a) As colunas serão preenchidas quando se justifique.

(b) A desagregar por empréstimos bancários, por obrigações, outros empréstimos e por entidade.

(c) Utilizar (I), se estiver isento do limite de endividamento, indicando a legislação aplicável, e (N), no caso contrário.

Órgão executivo
Em _____ de _____ de 20____

Órgão deliberativo
Em _____ de _____ de 20____

ENTIDADE		OUTRAS DÍVIDAS A TERCEIROS		DATA	ANO	PAGINA
MVC	MES : 12 - DEZEMBRO			2009/04/08	2008	1
COD. CONTA	TERCEIRO	DESIGNAÇÃO	SALDO INICIAL		SALDO FINAL	
			DEBITO	CREDITO	DEVEDOR	CREDOR
22		FORNECEDORES		202.892,68		922.085,49
22.1		Fornecedores c/corrente		202.571,08		628.329,02
22.1.1		Com terceiros		202.571,08		628.329,02
	1	A. FERREIRA DA SILVA HERDEIROS, LDA.				480,00
	66	A. J. OLIVEIRA, LDA.		3.268,45		3.495,64
	117	A.PEREIRA JORDÃO, LDª		354,38		3.428,78
	732	ABEL FERROS DE MIRANDA PEREIRA(FER-MAQ)				2.041,72
	138	ABILIO RODRIGUES PEIXOTO E FILHOS, S.A.		33,57		5.044,23
	2877	ABREU & PEDRA HIGIENE BEM ESTAR LDA.				7.341,13
	1925	ACAPO-ASS.CEGOS E AMBLIOPE DE PORTUGAL(D.NACIONAL)				180,00
	2400	ADRIANALICE - COMERCIO DE TEXTEIS LDA				83,30
	2048	AFONSO QUEZADO, LDA				972,53
	3075	ALFREDO SILVA		90,75		
	2042	ALFREDO VIDAL RODRIGUES CARDOSO				515,20
	2197	ANASTÁCIO SALDANHA, UNIPES., LDA. - MAT.M.HOSPITALAR		1.539,38		26,40
	209	ANGELO SILVA,LDA.		828,45		15.498,25
	6	ANHAS - COMERCIO AUTOMOVEIS EQUIP., LDA.				160,68
	2036	ANTIGA PADARIA E PASTELARIA SOUTO, LDA				302,72
	266	ANTONIO BRANCO PARENTE, LDA.				5.169,48
	1996	ANTONIO JUSTINO ARIEIRA ROCHA				82,98
	185	ANTUNES E DURAES LDA		175,45		549,62
	1989	ANTÓNIO MACIEL GOMES, LDª.				384,67
	2068	ANTÓNIO AUGUSTO RODRIGUES GONÇALVES DO REGO				73,20
	3635	ANTÓNIO CARIDADE FRANCO				147,73
	2433	AQUAMATIC - SISTEMAS REGA, SA		1.343,34		9.652,59
	3547	AQUAPLAY ACTIVIDADES E EQUIPAMENTOS DESPORTIVOS LDA.				1.188,00
	334	ARAÚJO E FILHOS,LDA.				360,90
	186	AREAL EDITORES, SA		14.954,56		999,77
	1984	ARMANDA SOUSA CALCADA				298,70
	335	ARMINDO E PITA,LDA.		1.343,34		4.784,40
	2183	ARROBABIT - SIS.INFOR.PAULO E CESAR INFORMATICA LDA				2.190,53
	388	ARTUR ISMAEL GOMES MARTINS BRANCO		985,33		3.832,20
	13	ASSOCIAÇÃO PORTUGUESA DE BIB. ARQUIT.E DOCUMENTALISTAS				60,00
	90	AURELIO MARTINS SOBREIRO E FILHOS,S.A.		73,99		
	1752	AUTO CAVADO - COMERCIO AUTOMOVEIS LDA				388,43
	114	AUTO ESCAPE BRACARENSE, LDA		66,25		748,10
	696	AUTO OLIVEIRA DE DOMINGOS LOURENCO OLIVEIRA				3.000,00
	191	AUTO RABAL SA				572,86
	2445	AUTO RODOVIA		232,90		
	3150	AUTO SANTOINHO- REPARAÇÃO DE AUTOMÓVEIS, LDA.				2.460,00
	339	AUTO SUECO, LDA. (VOLVO)				738,93
	338	AUTO-REPARADORA SANTA MARTA DE PORTUZELO,LDA		484,00		14.326,04
	1981	AVIARMADA- COMÉRCIO DE PRODUTOS AVÍCOLAS,LDA				192,37
	3169	AVIBOM AVÍCOLA, S.A.				94,62
	340	AVICOPIA COM. INFORM. ESC., LDA.				141,60
	2010	AVOUTIZ - PRODUTOS ALIMENTARES SA				284,08
	2087	BAR MINI-MERCADO CENTRAL				32,62
	3548	BARBOSA E XAVIER, LDA.ARTES GRAFICAS				525,00
	300	BARBOSA,ANTUNES E CRUZ,LDA.- SO GRANITOS				1.908,00
	3636	BARCELCASH - COMERCIO PRODUTOS ALIMENTARES, LDA				123,36
	234	BARREIROS,COSTA & SAMPAIO,LDA.				103,20
	3458	BENTEXBRAGA DE ANTÓNIO CONCEIÇÃO GUIMARÃES				570,00
	3148	BIORUMO-PROMOÇÃO E EDUCAÇÃO AMBIENTAL LDA		2.522,85		
	3175	BORGES & CARVALHO, LDA				436,49
	3578	BRANCO E BRANCO-SERVICOS ELECTRICOS,LDA				769,23
	41	BRITO & PASSOS, LDA				432,88
	726	C.H.L - CERAMICAS PARA HOTELARIA E LAR S.A				2.787,84
	617	CANTAMBA - MARIA HELENA RAMOS ESTEVES				1.971,97
	2101	CARAVELA & FILHOS,LDª.				344,76
	2080	CARLOS ALBERTO VIANA DA CUNHA - PADARIA AREOSA				152,04
	2024	CARLOS BENJAMIM RODRIGUES CUNHA DIAS				324,08
	2050	CARLOS MANUEL PEREIRA CAÇADOR				471,77
	1965	CARMI INDUSTRIA COMERCIO CARNES MINHO				2.785,48
	99	CASA DOS RAPAIZES E OFICINAS DE S.JOSE		28.345,34		67.356,20
A TRANSPORTAR ...				56.642,33		173.387,30

ENTIDADE		OUTRAS DÍVIDAS A TERCEIROS		DATA	ANO	PAGINA
MVC				2009/04/08	2008	2
MES : 12 - DEZEMBRO						
COD. CONTA	TERCEIRO	DESIGNAÇÃO	SALDO INICIAL		SALDO FINAL	
			DEBITO	CREDITO	DEVEDOR	CREDOR
		TRANSPORTE ...		56.642,33		173.387,30
	3584	CASA MOUSINHO - MOURA, PEREIRA & PAIVA, LDA.				1.432,80
	170	CASTANHEIRA - INSTRUMENTOS MUSICAIS		8.122,12		
	1970	CASTELMAR-SOC.PROD.ALIM.CONG.VIANA CASTELO LDA				1.181,58
	866	CATARINA LURDES FERREIRA DE SOUSA SOC. UNIP. LDA.		337,59		369,00
	1817	CEDIS				579,60
	3172	CELSO DANTAS CORREIA				674,99
	264	CEPSA - PORTUGUESA PETROLEOS S.A.				17.785,45
	941	CERTIFIED - P. M.INDUSTRIAL,LDA				951,12
	347	CESAR ANTONIO FERNANDES OLIVEIRA				1.122,00
	205	CIBERFORMA INFORMATICA LDA		1.300,75		3.135,48
	3282	CIRCULO DE LEITORES, S.A.				153,76
	193	COELHO GOMES & FILHOS, LD.				347,48
	362	COELHOS TEXTEIS-COMERCIO E INDUSTRIA,LDA.				49,68
	1655	COMBUSTIVEIS RIBAS LDA		1.846,10		1.251,49
	720	CONFECÇÕES VALVERDE DE MARIA MANUELA PINHEIRO,LDA.				2.232,00
	427	CONFIAUTO-INDUSTRIA E COMERCIO DE AUTOMOVEIS, LDA		137,04		2.412,02
	659	CONTENUR PORTUGAL, SA				624,00
	413	COOPERATIVA DE ESTORES NORTSOL		189,97		296,80
	1698	COPIDATA II - INDUSTRIAL, GRÁFICA E EQUIPAMENTOS, S.A.				1.829,52
	120	COPISOMO - EQUIPAMENTO ESCRITORIO,LDA.				226,22
	346	COSTA E REGO, LDA.		473,47		1.119,26
	2449	COTEQ-COMERCIO TINTAS EQUIPAMENTOS DE PINTURA LDA		87,12		
	3165	CRIS OZON - COMERCIO DE PRODUTOS EQ. MANUTENÇÃO LDA		1.161,60		
	296	DARIO ALBERTO G. ANTUNES SA, LDA				47,04
	2090	DELFINA AUGUSTA PICOTO AFONSO VIDEIRA				103,76
	348	DEPROMA - DERIVADOS E PRODUTOS DE MADEIRA, LDA.		175,26		6.757,37
	2841	DIMACER - COM. DE EQ. INDUSTRIAIS, LDA.		170,04		1.537,42
	221	DROGARIA MADURO DE FERNANDO M. PIRES,LDA.		612,56		4.181,64
	323	DRTS - QUIMICOS DE MANUTENÇÃO INDUSTRIAL LDA				597,00
	2239	EDITORIAL PRESENÇA				11,98
	226	ELECTRO-MINHO,LDA.		197,54		497,90
	2015	EMILIA PAULA BARBOSA FREITAS				125,20
	245	ENGLIMA-PROJECTISTAS E CONSULTORES,LDA.		797,15		2.403,55
	1796	ENIF-EMPRESA NORTENHA DE INFORMAÇÃO E FORMAÇÃO,LDA				6.300,00
	2106	ENOR - ELEVÇÃO E EQUIPAMENTOS INDUSTRIAIS LDA				686,19
	3498	ESPACO ANIMAL UNIPESSOAL LDA				4.460,40
	1931	ESTEVES E ALVES LDª		766,90		156,32
	2082	EUGÉNIA PAULA CRUZ MESQUITA PILAR-TALHO MESQUITA				378,83
	667	FABRICA DE LOUCA REGIONAL DE VIANA				1.791,00
	1954	FARIA & OLINDA , LDA.				1.217,69
	2553	FARMACIA S. DOMINGOS		174,44		2.751,26
	3439	FARMÁCIA PASSOS CARNEIRO, LDA.				6.271,96
	3163	FARMÁCIA SIMÕES--SIMÕES VIANA & QUEIRÓS BERNARDO, LDA.		462,56		330,12
	1966	FERNANDO JOSÉ ARAÚJO SOUSA				1.911,82
	2040	FIRMINO MACHADO & FILHOS, LDA.				302,65
	2486	FONTANENSE-IMPORT.EXPORÇÃO S.A.-TALHO CARMO				939,59
	3104	FRANCO & BARRETO - CONSTRUÇÕES, LDA.				5.074,80
	451	FRIMACIEL - EQUIPAMENTOS HOTELEIROS E FRIO, LDA		363,00		120,00
	1971	FRINEIVA - COM. PRODUTOS ALIMENTARES LDA				4.660,18
	2584	GALERIA DE ARTE DA MEDALHA DE PINTO & FONSECA, LDA.				14.576,63
	1957	GELVIANA-PRODUTOS ALIMENTARES, LDA.				5.152,44
	131	GEOGRAFICA LIVRARIA E PAPELARIA, LDA.		7.059,90		5.039,89
	1628	GRACIANO AFONSO QUESADO		323,57		2.411,66
	72	GRAFINAL - ARTES GRAFICAS,LDA		704,70		1.280,40
	369	GRAVOVIANA-RUI M.SOUTO COELHO				1.350,00
	1653	GRUPNOR-GRUPO PORTUGUES DE ELEVADORES DO NORTE,LDª.				1.272,82
	3537	GULOSIPEÇAS, PEÇAS E ACESSORIOS AUTO,LDA				1.716,04
	1961	HELDER ALPUIM DE ARAÚJO				4.955,75
	2086	HENRIQUE PEREIRA CASTRO - TALHO MEIA NOITE				124,90
	2150	HIGIENAROMA				135,90
	2440	I-SETE-INOVAÇÃO,SOL.ECONOMICAS TEC.ECOLOGICA,LDA		848,23		1.000,48
	1729	I.T.S. - IBÉRICA, LDA		2.674,65		873,00
		A TRANSPORTAR ...		85.628,59		304.667,13

ENTIDADE		OUTRAS DÍVIDAS A TERCEIROS		DATA	ANO	PAGINA
MVC	MES : 12 - DEZEMBRO			2009/04/08	2008	3
COD. CONTA	TERCEIRO	DESIGNAÇÃO	SALDO INICIAL		SALDO FINAL	
			DEBITO	CREDITO	DEVEDOR	CREDOR
		TRANSPORTE ...		85.628,59		304.667,13
	2780	IFTHEN - CONSULT.COM.DES.SOL.INFORMATICAS				474,78
	1532	IMPORQUIMICA-INDUSTRIA PORTUGUESA DE PRODUCAO QUIMICA LDA				702,60
	3562	INOKEM SOLUÇÕES EM QUIMICOS LDA				3.085,50
	3533	INOPLA, LDA.				4.104,48
	2259	INOVAÇÃO À LEITURA				5.034,65
	779	INTERVEGA - SINALIZAÇÃO E SEGURANÇA		156,54		
	2726	IOGURVIANA - COM.PRODUTOS ALIMENTARES LDA.				351,56
	2350	IRMÃOS JACOME, LDA.				800,41
	2045	ISAURA DE JESUS FARIA ALVES				378,82
	2365	ISILDA PAÇO A.PARENTE-BORDADO TRADICIONAL VIANA		419,27		
	857	J. CANAJO, LDA.		2.034,81		1.128,28
	3114	J. ROMA LDA				198,61
	2377	JARDIMAGEM CONSTRUÇÃO E MANUTENÇÃO DE JARDINS				3.000,00
	1933	JARDINS SILVESTRES DE VIANA LDA		1.523,20		
	276	JC DECAUX				947,83
	164	JOAO DOS PNEUS - JOAO RODRIGUES E SOUSA,LDA.		53,18		130,19
	3505	JOAO EVARISTO - DISTRIB. ALIMENTAR				128,61
	2480	JOAO MAGALHAES UNIPessoal, LDA				334,63
	190	JOAO MANUEL FONTAINHAS FERNANDES - MOTO JOANINHA		112,53		1.192,13
	625	JOAQUIM BARROS RODRIGUES E FILHOS,LDA.				3.283,54
	2022	JOSE FILIPE ARRISCADO MEIRA				77,76
	2059	JOSE HERCULANO SOARES CORREIA				538,41
	942	JOSE OLIVEIRA PARENTE LDA.		409,16		7.958,40
	815	JOSÉ CARLOS COUTINHO,LDª		86,64		1.563,28
	784	JOSÉ DE FREITAS CARDOSO - AUTO CARDOSO				7.942,55
	3406	JOSÉ GONÇALO SOARES CRUZ				301,91
	183	JOSÉ JOAQUIM FIUZA GONÇALVES TALINA-OS MESTRES		190,40		190,40
	2473	JOÃO VIANA SALGADO, HERDEIROS		835,38		1.397,39
	2093	JUSTINO FREITAS DA SILVA				321,67
	801	L. VALENÇA-LUIS AUGUSTO LACERDA C VALENÇA				638,14
	1521	LATINO CONFECCOES LDA				2.645,86
	3606	LAURINDA LOURO SILVA LOBO DOS SANTOS				153,20
	2976	LAVORO - INDÚSTRIA E COMÉRCIO DE CALÇADO, SA				38,09
	2124	LEOPOLDO FREDERICO RODRIGUES ROQUE FREITAS				90,80
	113	LIBWARE - TEC. DE INFORMACAO E DOCUMENTACAO, LDA.				3.720,00
	2227	LIGHT SET				2.118,17
	3496	LIVRARIA ALMEDINA - JOAQUIM MACHADO SA				479,98
	69	LIVRARIA BERTRAND-SOC.COMERCIO LIVREIRO,S.A.		326,14		3.782,15
	2881	LIVROS E COISAS-ALFARRABISTA, DE JOÃO DE MOURA FALCÃO		682,50		
	874	LOJA PUBLICO - COMUNICACAO SOCIAL, S.A.				102,66
	2765	LOURISOM				444,00
	3486	LUGAR DO DESENHO - FUNDAÇÃO JÚLIO RESENDE				2.400,00
	669	LUIS FRANCISCO FERNANDES FREITAS, LDA.				464,71
	3176	LUIZA MARIA A.T. BASTOS CUNHA				358,13
	402	LUZEIRO-ILUMINAÇÃO PARA ESPECTÁCULOS, LDA.				827,28
	1515	LUZIAUTO PARENTE E SOUSA, LDA.		32,09		118,83
	2065	M. CARMO SÁ-SOC. UNIPessoal, LDA				275,63
	403	M.V. - MOTORES DE VIANA,LDA.		119,60		1.438,93
	2019	MADALENA BASTOS DA SILVA				642,31
	1850	MADEIVIANA - SOC. COMERCIAL DE MADEIRAS DE VIANA, LDA.				696,72
	383	MAGALHAES E RIBEIRO DA SILVA,LDA.		769,40		133,52
	785	MANBRAGA-OFICINAS AUTO SRA. AFLITOS LDA.				38,51
	610	MANUEL ABREU E CA LDA.		197,70		
	1994	MANUEL AGOSTINHO G.DURO-TALHO CARNES VERDES/SALG.				667,10
	2034	MANUEL FILIPE MARQUES REGO				2.379,70
	363	MANUEL GONCAL.CARVALHIDO LIMA, HERDEIROS				1.210,56
	445	MANUEL GONCALVES VAZ				6.194,44
	2077	MANUEL JOAQUIM DA CUNHA BANDEIRA				101,20
	2383	MANUEL LIQUITO REIS				419,06
	2751	MANUEL LUIS PIRES COSTA				106,68
	408	MANUEL RODRIGUES PINTO		2.066,68		
	3538	MANUEL RUI AZINHAIAS NABEIRO LDA.				115,20
		A TRANSPORTAR ...		95.643,81		383.037,08

ENTIDADE		OUTRAS DÍVIDAS A TERCEIROS		DATA	ANO	PAGINA
MVC	MES : 12 - DEZEMBRO			2009/04/08	2008	4
COD. CONTA	TERCEIRO	DESIGNAÇÃO	SALDO INICIAL		SALDO FINAL	
			DEBITO	CREDITO	DEVEDOR	CREDOR
		TRANSPORTE ...		95.643,81		383.037,08
	1980	MANUEL VITAL DE BARROS MAGALHÃES				900,29
	134	MAQUILIMA-SISTEMAS DE ESCRITORIOS,LDA		915,75		4.798,04
	1973	MARIA CELESTE DE SÁ SANTOS				274,05
	1967	MARIA CELESTE RODRIGUES ALMEIDA				3.564,88
	1955	MARIA DEOLINDA RODRIGUES GOMES				4.699,99
	2129	MARIA DO CARMO MORENO DA SILVA LIMA				65,60
	1987	MARIA FERNANDES GONÇALVES PEREIRA				81,69
	1956	MARIDEAL - COMÉRCIO DE PRODUTOS CONGELADOS, LDA.				1.136,02
	3315	MARTINHO ANTÓNIO FERNANDES PEREIRA				1.465,20
	361	MEADELA - PECAS E ACESSORIOS AUTO,LDA.		80,23		745,31
	3455	MEDIA MARKT BENFICA, LDA. PRODUTOS INFORMATICOS E ELECTR.				500,00
	702	MEDIDATA.NET - SIST. INFORMAÇÃO PARA AUTARQUIA S.A				16.708,77
	2597	MERCADO DOS LIVROS - DE MARIO A. RUIVINHO				160,12
	3311	MESQUITA COSTA & FERNANDES LDA.				4.358,21
	2913	MILENIO 3				499,20
	1629	MINHOBRINDE-AGENCIA PUBLICIDADE,LDA.		1.905,75		13.464,00
	1968	MINI-MERCADO BOM PREÇO, LDA.				674,14
	621	MORAIS & PIRES,LDA. (PAPELARTE)				53,21
	215	MORAIS E IRMAO,LDA-DROGARIA CONFIANÇA-		633,54		18.545,23
	2076	MOREIRA, RODRIGUES & TERROSO, LDA				690,16
	2158	MOTAMINERAL - MINERAIS INDUSTRIAIS,SA				1.200,86
	218	MOVILIMA - NORBERTO FERNANDES,LDA.				144,00
	2918	MOVIMENTA - EQUIPAMENTOS LDA.		1.248,62		
	3468	MUNDIOLEOS COMERCIO DE COMBUSTIVEIS E LUBRIFICANTES LDA				4.066,80
	135	NAUTIGAS - C.I.A. NAUTICOS,LDA.				423,99
	2092	NEIVAPAPEL DE PEDRO SANTOS GARRIDO				58,80
	3416	NIGRATREA (NIEVES LOPERENA DE SAA)				281,96
	3087	NORTE ESCOLAR - EQUIPAMENTOS EDUCATIVOS LDA		1.516,82		
	73	NORTENET - SISTEMAS DE COMUNICACAO,SA				3.112,52
	470	NOVA VARIANTE-COMERCIALIZACAO DE LIVROS,LDA				2.972,95
	3473	O VARANDÃO, LDA. - DECOR. INT. E HOTELARIA				7.993,37
	219	OCE PORTUGAL - EQUIPAMENTOS GRAFICOS, S.A.				212,21
	3568	OCE RETING SA				822,00
	2356	OFCEP-OFFICE CENTRE PORTUGAL EQUIPAMENTO ESCRITORIO, LDA.				98,99
	3522	OFF - SISTEMAS INFORMÁTICOS, LDA				250,00
	210	OFILITO - OFICINA LITOGRAFICA, LDA.				4.450,80
	2016	PADARIA SRA DA AJUDA, LDA				122,87
	2023	PANIFORMO DE VASCO MANUEL CALDAS DE MATOS				109,91
	411	PARAFUSOVIANA - ACESSORIOS E EQUIP.IND.,LDA		958,17		1.133,99
	3156	PARALELO EDITORA S.A.		365,04		35,03
	2147	PASTELARIA CARAVELA, LDA.				69,00
	2741	PASTELARIA DO CASTELO,LDA				50,22
	1993	PAULO JORGE GOMES PEREIRA- TALHO PEREIRA				88,43
	320	PETROGAL-PETROLEOS DE PORTUGAL S.A.				1.199,56
	379	PETROPNEUS DE ANTONIO R. O. AMARAL E FILHO LDA.		133,10		5.252,58
	3637	PHITO ARKHE NUTRICAÇÃO E BEM ESTAR LDA.				20,36
	1797	PIMENTA DO VALE -LABORATORIOS LDA		2.813,25		
	382	PINHEIRO E SANTOS, LDA.		5.389,39		33.780,76
	366	PNEUS GAMA DE-JUSTINIANO ANTÓNIO SOUSA GAMA				18,00
	2190	PORTO EDITORA		300,54		159,92
	449	PRHOFAME-PRODUTOS HOSPITALARES FARMACEU. MED.LDA				226,96
	856	PROSIDER - PRODUTOS SIDERURGICOS, S.A		634,03		5.635,77
	3551	PUBLINDÚSTRIA - PRODUÇÕES DE COMUNICAÇÃO, LDª.				183,72
	2035	QUIM CARNES-CARNES VERDES E CHARCUTARIA,LDA.				649,43
	2848	QUINOVIANA, UNIPessoal, LDª				1.536,00
	406	R.V.C.- ROLAMENTOS DE VIANA DO CASTELO,LDA.				48,32
	2853	RAMOS & FELGUEIRAS,LDA.				687,80
	2046	RAUL MANUEL GONÇALVES - FARPEL				298,44
	690	RECTIFICADORA RIO LIMA DE: JOSÉ CARLOS S. LOUREIRO				2.574,89
	2940	REFRESCAMPO,LDA				549,28
	819	REPROFAX-EQUIP. ESCRITORIOS LDA				81,07
	1910	REPSOL GAS PORTUGAL S.A.		3.801,60		
		A TRANSPORTAR ...		116.339,64		537.022,75

ENTIDADE		OUTRAS DÍVIDAS A TERCEIROS	DATA	ANO	PAGINA	
MVC	MES : 12 - DEZEMBRO		2009/04/08	2008	5	
COD. CONTA	TERCEIRO	DESIGNAÇÃO	SALDO INICIAL		SALDO FINAL	
			DEBITO	CREDITO	DEVEDOR	CREADOR
		TRANSPORTE ...		116.339,64		537.022,75
	371	RESOPRE SA - SOC. REVENDEDORA APARELHOS PRECISÃO, SA		658,64		1.249,55
	410	RITOCAR-PNEUS DE AUGUSTO COSTA E IRMAO,LDA.		408,38		
	2032	ROCHA & IRMÃOS, LDª				395,96
	3179	RODRIGUES & OLIVEIRA, LDA				64,17
	2074	ROGÉRIO DA SILVA VIANA				545,67
	596	ROLIMA - BOBINAGEM DE MOTORES, LDA.		500,94		386,16
	1962	ROSA CIDÁLIA PEREIRA DA SILVA NOVO				367,07
	2078	ROSA DAS DORES MACIEL FREITAS				1.296,79
	2792	RUI CARVALHO DESIGN, LDA.		490,05		
	2467	SAGEM INDÚSTRIA E COMÉRCIO DE COMUNICAÇÕES, LDA.		57.107,16		
	440	SANTOP - MATERIAL SANITÁRIO, LDA.		105,71		4.622,25
	450	SANJOR - IND. GALH. E BANDEIRAS, LDA.				4.113,60
	755	SAPATARIAS GOMES CARNEIRO, LDA.		578,62		
	1603	SCHMITT - ELEVADORES, LDA.		242,00		87,12
	177	SEBASTIAO ALMERINDO BARBOSA SEIXAS E FILHOS,LDA.		1.325,75		5.091,68
	454	SERGIO HUMBERTO PARENTE SORA		798,60		2.901,65
	774	SIC NET				270,00
	756	SILVAS E ROCHAS LDA				10.169,47
	2598	SIMPLICIO-COMERCIO PRODUTOS AGRICOLAS, LDA				3.124,69
	1988	SOCIEDADE IMPORTADORA DO LIMA, LDA.				7.402,68
	922	SOMARTIS-SOC. MANUF. ART. ARTESANATO,LDA.				629,81
	647	SOPREM-NORTE,COM.IND.MADEIRAS,LDA.				2.772,77
	367	SOREPAL		1.561,53		
	3250	SOVEDAÇÕES 2 - CERCAS E REDES UNIPESSOAL LDA				420,00
	1975	SUPERMERCADO DA FEIRA-IRMÃOS ESTEVES LIMA,LDA				991,65
	2131	TALHO DO ERNESTO- ERNESTO CASIMIRO R. DE MIRANDA				251,23
	2026	TALHO PALMA PEREIRA				1.093,88
	2378	TALHO PAULO COSTA, UNIPESSOAL, LDA				1.142,06
	2030	TALHO SRA. DAS NECESSIDADES, LDA.				55,76
	1991	TALHO-MARIA DA GLORIA DE SOUSA DUARTE SENRA				278,96
	2399	TECOPAL - ASS.TEC.E COMERCIO MAQUINAS INDUSTRIAIS LDA		182,84		
	561	TINTAS E PINTURAS		600,69		
	87	TIPOGRAFIA SOUSA-VIUVA DE JOSE DE SOUSA,FILHOS,LDA.				1.464,00
	270	TIPSAI-TECNICAS INDUSTRIAIS PROTECCAO SEGURANCA,LDA				806,40
	557	TOBOR - ACESSORIOS DE BORRACHA PARA A INDUSTRIA, LDA.		178,34		668,02
	3021	TODOPAPEL - COMERCIO PAPEL, LDª				21,78
	3281	TOQUE DE NATUREZA -FRUTAS E LEGUMES LDA				259,75
	1764	TOYOTA CAETANO PORTUGAL S.A.				3.070,24
	1958	TRINCAPEIXE,IND.COM.ALIM. FRESCOS E CONGELADOS,SA				2.302,87
	531	TWO DESIGN - SOLUÇÕES GRÁFICAS		3.850,22		11.863,35
	530	UDO SCHMELLENKAMP				2.079,00
	525	VALDEMAR ARAÚJO MARTINS RUFO		98,00		145,00
	885	VALTER FERREIRA ARCANJO LDA		556,97		357,72
	3414	VECO DESIGN				1.367,88
	699	VIAHERTZ - RADIOCOMUNICAÇÕES (SERVIÇOS), LDA		1.131,35		268,02
	508	VIANA SOFT-CENTRO INFORMATICO,LDA		48,99		1.297,45
	899	VIANAQUA-ADRIANO FERREIRA COSTA & FS-PICHELARIA,LDA		488,58		2.101,44
	1992	VIANACONGEL				125,64
	148	VIANAFOGO MATERIAL CONTRA INCENDIO PROT.INDIV.,LDA		1.720,67		6.894,09
	2033	VIANAPAPEL				539,64
	392	VIANATURBO-DARCAR-AUTOMOVEIS,LDA				1.375,98
	3436	VIAVOLT-REPARAÇÃO AUTOMÓVEL,LDª				234,36
	3425	VIDROLAB 2 - VIDROS E MAT.DE LABORATÓRIO, LDA.				107,40
	2743	VIEIRA E PIRES COSTA, LDA				254,10
	3339	VITOR ALMEIRAO, LDA				1.440,00
	3507	VITOR XAVIER-COMERCIO INDUSTRIA TECIDOS E MALHAS,LDA				726,96
	2804	VIVEIROS DULCE		2.309,77		
	159	VIVEIROS JUCA-JARD.URB.E CRIACAO DE AMBIENTES LDA.		1.397,76		1.746,08
	2452	ZELIA DE CASTRO FERNANDES -MERCADOS S. JOSE				64,47
	3090	ZOIA /AÇÕES AMBIENTAIS SA		13,78		
	483	ÁBACO - MATERIAL DIDÁCTICO		9.876,10		
22.8		Fornecedores - Facturas em recepção e conferência		321,60		293.756,47
		A TRANSPORTAR ...		202.571,08		628.329,02

ENTIDADE		OUTRAS DÍVIDAS A TERCEIROS		DATA	ANO	PAGINA
MVC	MES : 12 - DEZEMBRO			2009/04/08	2008	6
COD. CONTA	TERCEIRO	DESIGNAÇÃO	SALDO INICIAL		SALDO FINAL	
			DEBITO	CREDITO	DEVEDOR	CREADOR
		TRANSPORTE ...		202.571,08		628.329,02
22.8.1		Com terceiros				293.756,47
	283	ALEXANDRE BARBOSA BORGES, S.A.				14.414,06
	3260	ARLINDO CORREIA & FILHOS, SA				56.215,37
	273	BOAVENTURA E BOAVENTURA, LDA.				51.896,05
	263	CASAVIANA - PLANOS PROJECTOS E CONSTRUÇÕES, LDA.				17.128,61
	3389	CONSTRUÇÕES REFOIENSE, UNIPESSOAL, LDA.				23.881,20
	3104	FRANCO & BARRETO - CONSTRUÇÕES, LDA.				5.118,75
	2361	IBERSILVA-SERVICIOS SUCURSAL EM PORTUGAL				4.830,00
	295	JOSE ABREU ENES DA LAGE E IRMAO, LDA.				79.609,39
	140	MONTEADRIANO - ENGENHARIA E CONSTRUÇÃO, S.A.				7.837,68
	1762	TELHABEL - CONSTRUÇÕES S.A.				32.665,04
	531	TWO DESIGN - SOLUÇÕES GRÁFICAS				160,32
22.8.2		Sem terceiros		321,60		
24		ESTADO E OUTROS ENTES PÚBLICOS		40.600,76		85.337,14
24.3		Imposto sobre o valor acrescentado		40.600,76		85.337,14
24.3.6		Iva - a pagar		40.600,76		85.337,14
26		OUTROS DEVEDORES E CREDITORES	4.673.569,21			7.889.109,08
26.1		Fornecedores de imobilizado	4.230.023,36			7.172.478,50
26.1.1		Fornecedores de imobilizado, c/c	4.230.023,36			7.172.478,50
26.1.1.1		Com terceiros	4.164.341,42			6.838.718,86
	3557	2007 COM, LDA.				179,21
	732	ABEL FERROS DE MIRANDA PEREIRA(FER-MAQ)				420,00
	1497	ABEL M. CARPINTARIAS-DOMINGOS ABEL NEIVA MACIEL				600,00
	138	ABILIO RODRIGUES PEIXOTO E FILHOS, S.A.	1.567,05			1.852,76
	283	ALEXANDRE BARBOSA BORGES, S.A.				60.550,55
	209	ANGELO SILVA,LDA.				2.277,60
	266	ANTONIO BRANCO PARENTE, LDA.				7.252,56
	280	ANTONIO DIAS DA SILVA	2.668,05			
	315	ANTONIO SERAFIM DIAS GRENHO	22.063,64			
	185	ANTUNES E DURAES LDA				8.298,93
	660	ANTÓNIO JOSÉ AGUIAR ROCHA FERREIRA				2.413,95
	2886	AQUAAMBIENTE-TRATAM. ÁGUAS E SOLUÇÕES DE AMBIENTE, SA	203,28			
	3260	ARLINDO CORREIA & FILHOS, SA				835.679,62
	335	ARMINDO E PITA,LDA.	6.772,66			
	423	ARQUITECTOS F.TAVORA E J.B.TAVORA, LDA.	43.357,50			43.357,50
	3234	ARTES FABRICO DE ARTIGOS DE PUBLICIDADE LDA				2.560,32
	3237	ATARAXIA-EST.SIST.TEC. DE INF. ,LDA.				5.530,27
	19	ATM - INFORMÁTICA	92.480,11			
	3122	ATM INFROMATICA2- SOLUÇÕES E SISTEMAS, SA.	14.044,95			4.926,12
	90	AURELIO MARTINS SOBREIRO E FILHOS,S.A.	832.336,12			480.778,35
	300	BARBOSA,ANTUNES E CRUZ,LDA.- SO GRANITOS				22.389,00
	281	BETOMINHO - SOCIEDADE DE CONSTRUÇOES S.A.	314.553,94			504.150,31
	273	BOAVENTURA E BOAVENTURA, LDA.	274.245,60			311.282,34
	1880	BRICANTEL-COMERCIO MATERIAL ELECTRICO BRAGANÇA, LDA				24.742,69
	41	BRITO & PASSOS, LDA				1.732,50
	2268	CABRAL & SOUSA LDA.				3.816,00
	3367	CAMPOS SILVA, SA				7.416,30
	263	CASAVIANA - PLANOS PROJECTOS E CONSTRUÇÕES, LDA.	152.486,67			107.810,07
	264	CEPSA - PORTUGUESA PETROLEOS S.A.				5.842,36
	205	CIBERFORMA INFORMATICA LDA				1.545,24
	287	CIL - CENTRO INFORMÁTICO SA				11.678,40
	2206	CLEMENTE & SILVA, LDª.	51.423,46			51.423,46
	193	COELHO GOMES & FILHOS, LD.	5.166,00			40.818,57
	2648	CONSTRUBRACARA - CONSTRUÇÕES, LDA				19.703,32
	3389	CONSTRUÇÕES REFOIENSE, UNIPESSOAL, LDA.				39.909,88
	413	COOPERATIVA DE ESTORES NORTSOL	3.507,17			569,80
	3454	COSTEIRA EMPREITEIROS S.A.				294.106,81
	3437	DATAGATE - DES. SOLUC.INFORMATICA LDA				738,60
	3421	DIGICONTA - COM. EQUIPAMENTOS ESCRITORIO LDA				2.016,00
	2803	DIGIVIANA-COMERCIO ELECTRODOMESTICOS,LDA				1.861,40
	2841	DIMACER - COM. DE EQ. INDUSTRIAIS, LDA.	239,88			872,40
	646	ECOAGRI - PROJECTOS E SERVIÇOS AGROFLORESTAIS, LD.				5.100,00
		A TRANSPORTAR ...		2.060.609,52		3.923.625,82

ENTIDADE		OUTRAS DÍVIDAS A TERCEIROS		DATA	ANO	PAGINA
MVC				2009/04/08	2008	7
MES : 12 - DEZEMBRO						
COD. CONTA	TERCEIRO	DESIGNAÇÃO	SALDO INICIAL		SALDO FINAL	
			DEBITO	CREDITO	DEVEDOR	CREADOR
TRANSPORTE ...				2.060.609,52		3.923.625,82
	542	EDUARDO RAUL DELGADO BEIRÃO REIS		16.226,10		
	2296	EFACEC - SISTEMAS ELECTRONICA, SA		194.244,03		
	372	ELECTRO LETHES				2.895,00
	226	ELECTRO-MINHO,LDA.		12.264,01		21.334,90
	245	ENGLILMA-PROJECTISTAS E CONSULTORES,LDA.		1.508,85		459,80
	2933	ERESEERZV - MOBILIÁRIO URBANO, LDA.				5.400,00
	1891	ESTAÇÃOSHOPPING - IMOBILIARIA, S.A.		70.382,72		
	2434	EXTINCÊNDIOS - EQUIPAMENTO E SEGURANÇA LDA				691,80
	385	FABRIGIMNO-FABRICACAO MAT.DESPORTO,LDA.				8.678,01
	3085	FAMASETE - TECNOLOGIAS DE INFORMAÇÃO LDA		2.729,76		28.980,00
	965	FAMOCOMERCIAL - MOBILIARIO DE ESCRITORIO, LDA.		925,65		399,36
	3512	FASE - ESTUDOS E PROJECTOS, SA				9.600,00
	3104	FRANCO & BARRETO - CONSTRUÇÕES, LDA.		10.547,25		
	451	FRIMACIEL - EQUIPAMENTOS HOTELEIROS E FRIO, LDA		4.484,26		7.140,00
	2759	FUNDAÇÃO GOMES TEIXEIRA		4.827,90		4.827,90
	3078	GABINETE DE ORGANIZAÇÃO E PROJECTOS LDA		10.476,60		10.476,60
	284	GONCALVES E CACHADINHA, S.A.				344.050,70
	1715	GRANILIMA - GRANITOS DO LIMA, LDA.				181.714,23
	758	HAWORTH - PORTUGAL - MOBILIÁRIO DE ESCRITÓRIO, S.A.		5.973,35		
	317	HENRIQUE DE CARVALHO - ARQUITECTO, LDA.				4.045,22
	1734	HIDROJACTO TRATAMENTO AGUAS LDA		197.610,45		29.175,00
	3185	HPN-CONSULTORES PARA ESTUDOS E PROJECTOS, LDA.				24.690,00
	308	I.E.N. - INSTALAÇÕES ELECTRICAS DO NORTE, LDA.				5.919,34
	2361	IBERSILVA-SERVICIOS SUCURSAL EM PORTUGAL		5.263,50		
	3453	INMETRO CONSTRUÇÕES, LDª				86.124,34
	3533	INOPLA, LDA.				802,58
	779	INTERVEGA - SINALIZAÇÃO E SEGURANÇA		1.321,32		
	249	IRMAOS PEIXOTO LDA		115.436,42		115.845,15
	857	J. CANAO, LDA.		2.184,04		16.654,33
	3114	J. ROMA LDA				614,34
	321	JACQUES VIANA BRITAS S.A.				129,38
	136	JORGE RIB.TORRES,ENG.FISCALIZAÇÃO COORD.SEG.LDA.				900,00
	295	JOSE ABREU ENES DA LAGE E IRMAO, LDA.		133.342,22		66.324,05
	815	JOSÉ CARLOS COUTINHO,LDª				532,08
	113	LIBWARE - TEC. DE INFORMACAO E DOCUMENTACAO, LDA.				53.647,20
	408	MANUEL RODRIGUES PINTO		562,30		
	134	MAQUILLIMA-SISTEMAS DE ESCRITORIOS,LDA		1.269,29		
	2287	MATRIZ DIGITAL - MIGUEL BRITO		2.922,15		
	702	MEDIDATA.NET - SIST. INFORMAÇÃO PARA AUTARQUIA S.A				907,50
	4	METALO ELECTRICA DE AMADEU CRUZ LDA				1.164,00
	1748	MOISES E GONÇALVES, LDA.		6.908,16		
	2475	MONTEADRIANO - AGREGADOS, SA				19.999,33
	140	MONTEADRIANO - ENGENHARIA E CONSTRUÇÃO, S.A.		442.350,42		404.318,14
	258	MOTA-ENGIL, ENGENHARIA E CONSTRUÇÕES SA		8.869,30		
	2158	MOTAMINERAL - MINERAIS INDUSTRIAIS,SA		1.073,01		
	218	MOVILIMA - NORBERTO FERNANDES,LDA.		1.960,20		1.474,80
	2951	NORLABOR - ENGENHARIA E CONSTRUÇÃO, S.A.		244.233,51		7.290,23
	98	NORLIMA - EDIFICADORA DO LIMA, LDA.				4.336,99
	3463	NORTECNICA - REP. TECNICA SA				5.812,13
	1898	OBJECTOS DE CULTO		1.894,00		
	838	ORLANDO & MINA, LDª		756,25		
	301	PAINHAS, S.A.		23.659,86		13.685,47
	3014	PERFIL FUNDACOES E HIDROGEOLOGIA LDA				37.020,00
	3444	PERFILIMA - INDUSTRIA DE FERRO E ALUMÍNIO, LDA.				684,00
	199	PH - INFORMÁTICA E MICROSISTEMAS, LDA				27.942,48
	382	PINHEIRO E SANTOS, LDA.		40.227,20		13.948,19
	261	PORMIN-TRABALHOS DE ARQUITECTURA E ENGENHARIA,LDA.				38.922,00
	3105	PORTUGAL INTERACTIVO - TECNOLOGIAS DE INFORMAÇÃO LDA		3.267,00		
	1826	PROBIGALP - LIGANTES BETUMINOSOS, SA		12.589,81		
	856	PROSIDER - PRODUTOS SIDERURGICOS, S.A		269,93		
	1847	REVICRUZ REVEST. VIEIRA CRUZ, LDA.		5.896,88		
	2889	ROCHA & ALVES, LDA.				3.213,00
A TRANSPORTAR ...				3.649.067,22		5.536.395,39

ENTIDADE		OUTRAS DÍVIDAS A TERCEIROS		DATA	ANO	PAGINA
MVC	MES : 12 - DEZEMBRO			2009/04/08	2008	8
COD. CONTA	TERCEIRO	DESIGNAÇÃO	SALDO INICIAL		SALDO FINAL	
			DEBITO	CREDITO	DEVEDOR	CREADOR
		TRANSPORTE ...		3.649.067,22		5.536.395,39
	454	SERGIO HUMBERTO PARENTE SORA		1.355,20		
	774	SIC NET				1.810,99
	1945	SNSV-SOCIEDADE NACIONAL DE SINALIZAÇÃO VERTICAL,LDA				1.850,29
	753	SOCIEDADE INDUSTRIAL CUCUJÃES, SA		168,19		7.943,65
	2843	SPRENPLAN LDA		19.239,00		4.770,00
	2374	SÓ-LAR DE ALBINO NOVAIS DA VENDA E FILHOS DA				501,96
	265	TECMINHO ASS. UNIVERSIDADE EMPRESA PARA O DESENVOLVIMENTO				8.080,52
	1762	TELHABEL - CONSTRUÇÕES S.A.		590.580,26		2.165.901,43
	1529	TOP GRADE - IMPORTAÇÃO EXPORTAÇÃO LDA				5.832,00
	3112	V.P. JOSÉ M.VAZ PEREIRA, S.A,		955,90		
	2868	VALENTIM JOSE LUIS & FILHOS,SA		72.427,96		19.956,03
	699	VIAHERTZ - RADIOCOMUNICAÇÕES (SERVIÇOS), LDA		8.092,36		
	509	VIANA MUSICA - ARTIGOS MUSICAIS,LDA.				4.394,55
	148	VIANAFOGO MATERIAL CONTRA INCENDIO PROT.INDIV.,LDA				3.678,88
	471	VITOR MORENO DE BRITO		2.193,30		
	159	VIVEIROS JUCA-JARD.URB.E CRIACAO DE AMBIENTES LDA.		952,00		4.776,80
	115	VODUL - SOCIEDADE DE CONSTRUÇOES CIVIS, LDA.		35.007,35		31.833,20
	2281	WOODONE, MOBILIARIO SA		27.796,12		48.415,80
26.1.1.2		Sem terceiros (Contratos de locação financeira)		65.681,94		333.759,64
26.8		Devedores e credores diversos		443.545,85		716.630,58
26.8.9		Credores Diversos - Outros		443.545,85		716.630,58
26.8.9.1		Sem terceiros		258.400,14		
26.8.9.2		Com terceiros		185.145,71		716.630,58
	1925	ACAPO-ASS.CEGOS E AMBLOPES DE PORTUGAL(D.NACIONAL)				180,00
	3431	ADRIANO MESQUITA-CANALIZADOR E REDES DE GÁS, LDA.				1.158,36
	444	ADSE-DIRECCAO GERAL.P.SOC.FUNC.A.ADMNIST.PUBLICA				161.396,81
	1788	AIPEL-ASS.INSPECTORES PORTUENSES DE ELEVADORES				1.938,55
	2276	ALAIN DEROM-BALÕES/DEC./INSUFLAVEIS				1.740,00
	2561	ALUGSAN - ALUGUER DE EQUIP.PARA EVENTOS,LDA.				11.041,78
	266	ANTONIO BRANCO PARENTE, LDA.		264,75		4.355,58
	200	APPACDM- DE VIANA DO CASTELO				814,12
	335	ARMINDO E PITA,LDA.				352,80
	673	ASSOCIACAO BANDEIRA AZUL DA EUROPA				305,45
	2563	AUGUSTO DE CAMPOS RIBEIRO MARTINS				403,00
	90	AURELIO MARTINS SOBREIRO E FILHOS,S.A.				7.436,40
	59	AUTO VIACAO CURA, LDA.				45.116,91
	97	AUTO VIACAO DO MINHO, LDA.				25.675,01
	3525	AVEIRO-EXPO - PARQUE DE EXPOSIÇÕES				735,00
	32	AVIC - ANTONIO DOS PRAZERES DA SILVA E FILHO, LDª				200,00
	945	AVIC-AUTOCARROS E VIAGENS IRMÃOS CUNHA, S.A.				15.300,00
	300	BARBOSA,ANTUNES E CRUZ,LDA.- SO GRANITOS				480,00
	273	BOAVENTURA E BOAVENTURA, LDA.				5.299,80
	58	CAMINHOS DE FERRO PORTUGUESES E.P.				754,98
	99	CASA DOS RAPAZES E OFICINAS DE S.JOSE		1.047,90		34.500,07
	3415	CASANOVA JARDINS, VIVEIROS DESIGN DE JARDINS				3.000,00
	263	CASAVIANA - PLANOS PROJECTOS E CONSTRUÇÕES, LDA.				284,40
	3240	CLAUDIA SOFIA NOGUEIRA TORRE				270,20
	2901	CMP-CONSTRUÇÕES MODELARES PRE-FABRICADAS, LD.		5.091,68		5.049,60
	193	COELHO GOMES & FILHOS, LD.				2.488,50
	2438	CONSISTE-GESTÃO PROJ.,OBRAS,T.INF,EQUI.SERVIÇOS,LDA.				276,89
	413	COOPERATIVA DE ESTORES NORTSOL				756,00
	1808	CÂNDIDO AZEVEDO SOC. ARQUIT. UNIPESSOAL, LDA.				2.700,00
	3079	DATAJURIS - DIREITO E INFORMATICA LDA				628,50
	206	DIOCESE DE VIANA DO CASTELO(JORNAL NOTICIAS VIANA)				186,00
	961	DIVER ESPAÇO-ACTIVIDADES LUDICAS PEDAGOGICAS UNIPESSOAL LDA				1.224,00
	2020	DR LIMPEZAS				15.866,28
	629	DSR-MONTAGEM,MANUT.ASCENSORES ESCADAS ROLANTES LDA.				131,65
	3058	ECATOTALINSEPE, SA				3.656,87
	646	ECOAGRI - PROJECTOS E SERVIÇOS AGROFLORESTAIS, LD.				3.926,50
	213	EDITORIAL REGIMINHO, LDA.(JORNAL FALCAO DO MINHO)				114,00
	277	ELECTRO INDUSTRIAL,LDA.				1.008,00
	372	ELECTRO LETHES		5.953,20		1.320,00
		A TRANSPORTAR ...		4.744.274,47		8.541.973,14

ENTIDADE		OUTRAS DÍVIDAS A TERCEIROS		DATA	ANO	PAGINA
MVC				2009/04/08	2008	9
		MES : 12 - DEZEMBRO				
COD. CONTA	TERCEIRO	DESIGNAÇÃO	SALDO INICIAL		SALDO FINAL	
			DEBITO	CREDITO	DEVEDOR	CREDOR
		TRANSPORTE ...		4.744.274,47		8.541.973,14
	226	ELECTRO-MINHO, LDA.				2.794,44
	3086	ELEVAR 40 LDA		5.082,00		
	722	ELEVATRANS-PRE-FABRICADOS, LDA				2.676,00
	3408	EMPRESA AGENDA SETTING, LDA.				1.440,00
	245	ENGLILMA-PROJECTISTAS E CONSULTORES, LDA.		809,25		8.639,15
	262	ESCOLA SUPERIOR DE TEC. E GESTÃO - INSTº POLITº V.C.				3.388,00
	77	ESEGUR-EMPRESA DE SEGURANÇA, SA				135,48
	3092	EVENTOS DAVID MARTINS, UNIPESSOAL LDª				1.104,00
	3204	EXPM-DESINFESTAÇÃO E HIGIENIZAÇÃO, LDA.		5.962,88		
	678	FAPAS-FUNDO PARA PROTECCAO DE ANIMAIS SELVAGENS		247,77		
	2201	FERNANDO COSTA PARENTE				160,00
	853	FIMO - CONSORCIO PRO-FERIAS Y EXPOSICIONES				469,99
	3104	FRANCO & BARRETO - CONSTRUÇÕES, LDA.				3.601,20
	3490	FRIAR- REFRIGERAÇÃO E AR CONDICIONADO, LDA				306,00
	698	GAM-GALERIA DE ARTE MUSICAL				960,00
	374	GLOBAL NOTICIAS, PUBLICAÇÕES S.A.				9.674,37
	2271	GRUPEL-GRUPOS ELECTROGÉNEOS, LDA.				726,92
	236	GRUPO MUSICAL ARCO IRIS - DE MARIO SERGIO S.LAGES				1.320,00
	2361	IBERSILVA-SERVICIOS SUCURSAL EM PORTUGAL		81.703,21		54.760,70
	3362	IMPERCODICE, CONSULTORIA, LDA				600,00
	3603	IMPULSO CERTO -IMPULSOCERTO UNIPESSOAL SA				96,00
	1922	INFOCONTROL ELECTRONICA AUTOMATISMO LDA				213,57
	2578	INSTITUTO DA CONSTRUÇÃO - FACULDADE DE ENGENHARIA		4.235,00		3.388,00
	832	INSTITUTO DE SOLDADURA E QUALIDADE				1.646,54
	1789	INSTITUTO ELECTROTECNICO PORTUGUÊS				1.202,94
	1500	IRMÃOS MACEDO, LDª (MR.PIANO)				990,00
	857	J. CANAO, LDA.				1.680,00
	216	JAQUECIPROLAR				799,84
	276	JC DECAUX		3.216,28		778,56
	136	JORGE RIB.TORRES, ENG.FISCALIZAÇÃO COORD.SEG.LDA.				25.824,71
	3252	JORNAL ALTO MINHO				480,00
	295	JOSE ABREU ENES DA LAGE E IRMAO, LDA.				7.515,90
	620	LABORATORIO DE ANALISES CLINICAS JOSE MANSO, LDA.				709,20
	602	LAR DE SANTA TERESA				177,38
	649	LARANJEIRA E FILHOS, LDA.				898,30
	113	LIBWARE - TEC. DE INFORMACAO E DOCUMENTACAO, LDA.				22.238,40
	3040	LIFTECH-TECNOLOGIA PARA ELEVADORES, LDA.		30.202,22		15.101,11
	912	LIVRARIA BRAGA BOOKS - JOSÉ JOÃO FERREIRA DE SÁ				2.194,69
	874	LOJA PUBLICO - COMUNICACAO SOCIAL, S.A.				106,92
	3530	MARIA BELOSINDA DA CRUZ PAULA ROLO CANCELA - ARTE DO TEMPO				39,00
	3535	MARIA DO CEU NOGUEIRA				250,00
	2857	MARIO DE CASTRO AGRA		4,50		
	2287	MATRIZ DIGITAL - MIGUEL BRITO		108,90		3.035,46
	4	METALO ELECTRICA DE AMADEU CRUZ LDA		393,25		
	2913	MILENIO 3				757,20
	1629	MINHOBRINDE-AGENCIA PUBLICIDADE, LDA.				13.574,40
	2217	MODELSTAND-CONCEPÇÃO E MONTAGEM DE EXPOSIÇÕES, LDª		14.883,00		
	2484	MOLA OLIVARUM ,CULTURA E PATRIMONIO		1.966,25		1.966,25
	258	MOTA-ENGIL, ENGENHARIA E CONSTRUÇÕES SA		11.804,76		11.286,28
	3449	MULTIMAPA-SERVIÇOS TOPOGRÁFICOS E POSIC., LDA.				2.160,00
	2964	NORTALUGA - ALUGUER EQUIPAMENTOS, LDª				360,00
	3378	O SOL É ESSENCIAL, S.A.				279,60
	3288	ORONA PORTUGAL, SOC. UNIPESSOAL, LDA.				1.944,16
	773	OVNITUR-VIAGENS E TURISMO				14.760,01
	933	PAGELLA - ATELIER DE DESIGN E EDIÇÕES, LDA				1.905,75
	3014	PERFIL FUNDACOES E HIDROGEOLOGIA LDA		915,97		
	382	PINHEIRO E SANTOS, LDA.				114,00
	261	PORMIN-TRABALHOS DE ARQUITECTURA E ENGENHARIA, LDA.		3.509,00		6.900,00
	2581	QUALITIVIDADE CONSULTORIA, LDA.				500,04
	943	QUINTETO ASSOCIADO - CAFE TEATRO, S.A.		468,00		468,00
	690	RECTIFICADORA RIO LIMA DE: JOSÉ CARLOS S. LOUREIRO				1.779,36
	655	REGIAO DE TURISMO DO ALTO MINHO (COSTA VERDE)				4.235,00
		A TRANSPORTAR ...		4.909.786,71		8.787.085,96

ENTIDADE		OUTRAS DÍVIDAS A TERCEIROS		DATA	ANO	PAGINA
MVC				2009/04/08	2008	10
		MES : 12 - DEZEMBRO				
COD. CONTA	TERCEIRO	DESIGNAÇÃO	SALDO INICIAL		SALDO FINAL	
			DEBITO	CREDITO	DEVEDOR	CREADOR
TRANSPORTE ...				4.909.786,71		8.787.085,96
1899		RESULIMA - VAL. E TRATA. DE RESIDUOS SOLIDOS, S.A.		330,40		806,96
88		RODOVIARIA D'ENTRE DOURO E MINHO, SA				2.088,25
2792		RUI CARVALHO DESIGN, LDA.		1.043,63		14.266,80
3528		SANDOKAN PALCOS SANDOKAN UNIPessoal, LDA				960,00
627		SCHINDLER - ASCENSORES E ESCADAS ROLANTES S.A.				505,08
2302		SEIE-SOC. GERAL INSPECÇÕES DE ELEVADORES, LDA.				1.171,93
2778		SELECT'-RECURSOS HUMANOS,S.A.				1.496,10
454		SERGIO HUMBERTO PARENTE SORA		484,00		720,00
3390		SERVIÇOS DE ENGENHARIA E GEOTECNIA SA				29.760,00
3361		SIGMA - TEAME - CONSULTING				2.430,00
2912		SOUTO MOURA ARQUITECTOS SA		5.097,74		5.097,74
3242		TAXIS FILIPE LDA.				8.048,75
990		TAXIS RIO LIMA LDA.				595,00
87		TIPOGRAFIA SOUSA-VIUVA DE JOSE DE SOUSA,FILHOS,LDA.				1.068,00
102		TRANSCOLVIA - TRANSP.COLECTIVOS VIANA DO CASTELO				1.788,75
85		TRANSCUNHA-TRANSPORTES RODOVIARIOS DE VIANA,LDA.				21.207,00
381		TRANSPORTES ALVARAES LDA		205,22		1.551,84
3420		TURISMO DE PORTUGAL, IP				6.000,00
531		TWO DESIGN - SOLUÇÕES GRÁFICAS				6.888,72
603		VENANCIO SILVA ASSISTENCIA AR COND.UNIPessoal LDA				1.949,78
509		VIANA MUSICA - ARTIGOS MUSICAIS,LDA.				30,05
2254		VIANA PRAIA ACTIVIDADES HOTELEIRAS, S.A.				890,00
3574		VIVEXPERIÊNCIA-PROMOÇÃO E ANIMAÇÃO TURÍSTICA, LDª.				125,00
373		XIS 77- AGENCIA DE PUBLICIDADE		114,95		
TOTAL ...				4.917.062,65		8.896.531,71

ENTIDADE		RESUMO DIÁRIO DE TESOUREARIA N.º 260							DATA	ANO	PÁGINA
MVC		Data : 2008/12/30							2008/12/30	2008	1
CONTA	CX/BC	DESIGNAÇÃO	ANTERIOR		DO DIA		ACUMULADO		SALDO		
			DÉBITO	CRÉDITO	DÉBITO	CRÉDITO	DÉBITO	CRÉDITO	DEVEDOR	CREADOR	
11		CAIXA	28.865.468,08	28.839.428,69	781.429,61	764.351,54	29.646.897,69	29.603.780,23	43.117,46		
11.1	CX	Caixa	28.736.413,06	28.710.373,67	781.429,61	764.351,54	29.517.842,67	29.474.725,21	43.117,46		
		CAIXA	28.736.413,06	28.710.373,67	781.429,61	764.351,54	29.517.842,67	29.474.725,21	43.117,46		
11.8		FUNDOS DE MANEIO	129.055,02	129.055,02			129.055,02	129.055,02			
11.8.01	F1	LUIS FILIPE NEIVA MARQUES	7.764,05	7.764,05			7.764,05	7.764,05			
			7.764,05	7.764,05			7.764,05	7.764,05			
11.8.05	F5	ANA LUISA T.FREITAS LIMA	9.460,22	9.460,22			9.460,22	9.460,22			
			9.460,22	9.460,22			9.460,22	9.460,22			
11.8.06	F6	RUI ALBERTO FARIA VIANA	30.092,32	30.092,32			30.092,32	30.092,32			
			30.092,32	30.092,32			30.092,32	30.092,32			
11.8.09	F9	MARIA OLIMPIA VIANA F. RIBEIRO	3.611,50	3.611,50			3.611,50	3.611,50			
			3.611,50	3.611,50			3.611,50	3.611,50			
11.8.11	F11	MANUEL MATOS CRISTINO	22.373,67	22.373,67			22.373,67	22.373,67			
			22.373,67	22.373,67			22.373,67	22.373,67			
11.8.12	F12	ANTONIO JOAQUIM M. CUNHA LEAL	5.303,56	5.303,56			5.303,56	5.303,56			
			5.303,56	5.303,56			5.303,56	5.303,56			
11.8.13	F13	MANUEL ISAIAS CARVALHO ALVES	4.268,14	4.268,14			4.268,14	4.268,14			
			4.268,14	4.268,14			4.268,14	4.268,14			
11.8.18	F18	MARTINHO GOMES DE CAMPOS	8.318,67	8.318,67			8.318,67	8.318,67			
			8.318,67	8.318,67			8.318,67	8.318,67			
11.8.19	F19	MARGARIDA TORRES M. LEITE	2.667,08	2.667,08			2.667,08	2.667,08			
			2.667,08	2.667,08			2.667,08	2.667,08			
11.8.23	F23	ISABEL MARIA VIANA FERREIRA RODRIGUES	712,48	712,48			712,48	712,48			
			712,48	712,48			712,48	712,48			
11.8.24	F24	TERESA OLGA FERNANDES NOVO BARROS	2.311,58	2.311,58			2.311,58	2.311,58			
			2.311,58	2.311,58			2.311,58	2.311,58			
11.8.26	F26	LUCINDA GONÇALVES LIMA SOARES	8.394,83	8.394,83			8.394,83	8.394,83			
			8.394,83	8.394,83			8.394,83	8.394,83			
11.8.27	F27	JOSE MANUEL DA COSTA LIMA	1.813,70	1.813,70			1.813,70	1.813,70			
			1.813,70	1.813,70			1.813,70	1.813,70			
11.8.28	F28	MANUEL ALBERTO SOARES DA COSTA	4.392,79	4.392,79			4.392,79	4.392,79			
			4.392,79	4.392,79			4.392,79	4.392,79			
11.8.29	F29	JOAO MANUEL AGORETA ALPUIM CORREIA BOTELHO	1.347,46	1.347,46			1.347,46	1.347,46			
			1.347,46	1.347,46			1.347,46	1.347,46			
11.8.30	F30	ARTUR BERNARDINO SILVA SA	6.437,01	6.437,01			6.437,01	6.437,01			
			6.437,01	6.437,01			6.437,01	6.437,01			
11.8.32	F32	MARIA LEONOR FERREIRA RODRIGUES CRUZ	1.575,82	1.575,82			1.575,82	1.575,82			
			1.575,82	1.575,82			1.575,82	1.575,82			
11.8.33	F33	CLAUDIA MAGALHAES	1.331,20	1.331,20			1.331,20	1.331,20			
			1.331,20	1.331,20			1.331,20	1.331,20			
11.8.34	F34	EDUARDO ROLANDO MARQUES FONSECA	4.228,94	4.228,94			4.228,94	4.228,94			
			4.228,94	4.228,94			4.228,94	4.228,94			
11.8.35	F35	ANA CATARINA AZEVEDO BRAGA DE BARROS	2.650,00	2.650,00			2.650,00	2.650,00			
			2.650,00	2.650,00			2.650,00	2.650,00			
12		DEPÓSITOS EM INSTITUIÇÕES FINANCEIRAS	71.881.965,21	70.831.939,64	2.020.451,42	1.124.932,74	73.902.416,63	71.956.872,38	1.945.544,25		
12.01		Caixa Geral de Depósitos	38.891.477,63	38.630.432,33	26.386,35		38.917.863,98	38.630.432,33	287.431,65		
12.01.1	0035/0003877932	Conta à ordem 0003877932	35.153.877,23	34.907.847,94	5.190,32		35.159.067,55	34.907.847,94	251.219,61		
		GGD	35.153.877,23	34.907.847,94	5.190,32		35.159.067,55	34.907.847,94	251.219,61		
12.01.3	0035/00142892030	Conta à ordem 00142892030	2.223.094,34	2.213.535,93	21.196,03		2.244.290,37	2.213.535,93	30.754,44		
		GGD	2.223.094,34	2.213.535,93	21.196,03		2.244.290,37	2.213.535,93	30.754,44		
12.01.4	0035/00147848030	Conta 00147848030	1.514.506,06	1.509.048,46			1.514.506,06	1.509.048,46	5.457,60		
		GGD	1.514.506,06	1.509.048,46			1.514.506,06	1.509.048,46	5.457,60		
12.02		Banco Comercial Português	17.929.888,17	17.792.091,66	24.293,36	35.884,89	17.954.181,53	17.827.976,55	126.204,98		
12.02.1	0033/00006452635	Conta à ordem 00006452635	31.848,59	1.546,30			31.848,59	1.546,30	30.302,29		
		BCP	31.848,59	1.546,30			31.848,59	1.546,30	30.302,29		
12.02.2	0033/05380655041	balcão Sotto Mayor 00800655041	17.898.039,58	17.790.545,36	24.293,36	35.884,89	17.922.332,94	17.826.430,25	95.902,69		
		BCP	17.898.039,58	17.790.545,36	24.293,36	35.884,89	17.922.332,94	17.826.430,25	95.902,69		
12.03		Caixa de Crédito Agrícola Mútuo	9.335.063,89	9.299.979,40	1.939.771,71	857.872,37	11.274.835,60	10.157.851,77	1.116.983,83		
12.03.1	0045/40025820011	Conta 40025820011	9.335.063,89	9.299.979,40	1.939.771,71	857.872,37	11.274.835,60	10.157.851,77	1.116.983,83		
		CCAM	9.335.063,89	9.299.979,40	1.939.771,71	857.872,37	11.274.835,60	10.157.851,77	1.116.983,83		
12.04		Banco Totta e Açores	4.694.035,04	4.323.623,91			4.694.035,04	4.323.623,91	370.411,13		

ENTIDADE		RESUMO DIÁRIO DE TESOUREARIA N°. 260						DATA	ANO	PÁGINA
MVC		Data : 2008/12/30						2008/12/30	2008	2
CONTA	CX/BC	DESIGNAÇÃO	ANTERIOR		DO DIA		ACUMULADO		SALDO	
			DÉBITO	CRÉDITO	DÉBITO	CRÉDITO	DÉBITO	CRÉDITO	DEVEDOR	CREDOR
TRANSPORTE			95.021.897,77	94.561.932,08	2.771.881,03	1.658.108,80	97.793.778,80	96.220.040,88	1.573.737,92	
12.04.1	0018/22798900001	Conta 22798900001	4.694.035,04	4.323.623,91			4.694.035,04	4.323.623,91	370.411,13	
		BTA	4.694.035,04	4.323.623,91			4.694.035,04	4.323.623,91	370.411,13	
12.05	0019/0020019696	Banco Bilbao e Viscaya	537.876,09	373.430,71		152.080,76	537.876,09	525.511,47	12.364,62	
12.05.1		Conta 0020019696	537.876,09	373.430,71		152.080,76	537.876,09	525.511,47	12.364,62	
		BBV	537.876,09	373.430,71		152.080,76	537.876,09	525.511,47	12.364,62	
		BPI	368.867,27	346.648,28		2,75	368.867,27	346.651,03	22.216,24	
12.06	0010/11352205001	Conta 11352205001003	368.867,27	346.648,28		2,75	368.867,27	346.651,03	22.216,24	
12.06.1		BPI	368.867,27	346.648,28		2,75	368.867,27	346.651,03	22.216,24	
12.08	0007/195300004	Banco Espírito Santo	124.757,12	65.733,35	30.000,00	79.091,97	154.757,12	144.825,32	9.931,80	
12.08.1		Conta 19530.000.4	124.757,12	65.733,35	30.000,00	79.091,97	154.757,12	144.825,32	9.931,80	
		BES	124.757,12	65.733,35	30.000,00	79.091,97	154.757,12	144.825,32	9.931,80	
TOTAL DE DISPONIBILIDADES			100.747.433,29	99.671.368,33	2.801.881,03	1.889.284,28	103.549.314,32	101.560.652,61	1.988.661,71	
DOCUMENTOS			455.873,07	115.651,83	60,16	24,16	455.933,23	115.675,99	340.257,24	
DOTAÇÕES ORÇAMENTAIS			48.870.389,07	48.729.434,18	2.005.636,15	1.099.289,37	50.876.025,22	49.828.723,55	1.047.301,67	
DOTAÇÕES NÃO ORÇAMENTAIS			7.812.461,51	6.877.351,44	6.421,57	171,60	7.818.883,08	6.877.523,04	941.360,04	

TESOUREIRO



FUNCIONÁRIO

Isabel

ORGÃO EXECUTIVO



Situação dos contratos de locação financeira em 2008

Unidade: €uros

Entidade	Numero Contrato	Descrição / Vencimento	Valor Contrato	Rendas		Valor	
				Nº	Valor	Pago	Por pagar
Millennium BCP	45403	Autocarro	86.305,56	16	5.427,58	50.063,93	36.241,63
	48284	2 Renault Mégane	38.849,54	16	2.460,66	19.980,80	18.868,74
	56463	Renault Kangoo	14.885,21	16	948,36	5.895,91	8.989,30
	57609	2 Renault Kangoo	20.216,51	16	1.288,11	6.850,81	13.365,70
BBVA	30028053	Peugeot 307 SW 41-FN-15	18.067,22	16	1.173,20	3.112,65	14.954,57
	30028121	Ford Focus 34-FQ-80	16.546,10	16	1.079,81	2.854,23	13.691,87
	30028226	Ford Transit 94-FP-94	21.288,23	16	1.389,28	3.672,15	17.616,08
	30028122	Ford Transit 94-FP-95	21.288,23	16	1.389,28	3.672,27	17.615,96
	30028260	Mazda BT50 65-FT-41	14.513,76	16	947,31	2.503,71	12.010,05
	30028282	Peugeot Expert 92-FR-21	16.335,68	16	1.066,14	2.817,91	13.517,77
Caixa Leasing	332597	Volvo B9R	175.664,20	16	11.270,55	59.587,85	116.076,35
TOTAL			443.960,24			161.012,22	282.948,02

Valores s/ IVA

ANEXO IV

Ano 2008

SÍNTESE DAS RECONCILIAÇÕES BANCÁRIAS

Designação da Entidade

CÂMARA MUNICIPAL DE VIANA DO CASTELO

Euros

Instituição bancária		Saldo em 31/12/n a)	Saldo contabilístico b)	Observações c)
Banco	Nº conta			
CGD	3877932	897.533,18	255.161,71	(1)
CGD	892030	145.427,56	104.651,53	(1)
CCAM	25820011	17.061,23	17.234,87	(1)
TOTTA	22798900001	149.491,25	91.442,74	(1)
BES	95300004	54.208,44	74.757,12	(1)
BBV	19696	97.504,13	97.504,13	(1)
BCP	6452635	51.166,60	31.848,59	(1)
BCP -SM	5380655041	542.186,82	535.774,69	(1)
BPI	205001003	32.824,30	32.840,94	(1)
Total		1.987.403,51	1.241.216,32	

a) Valor do saldo constante do extracto bancário à data de 31/12/2007

b) Importância constante do Resumo diário de tesouraria.

c) Indicar para cada conta consoante a situação, um dos seguintes códigos:

- (1) Reconciliação efectuada e justificadas as divergências
- (2) Reconciliação efectuada mas não justificada a divergência de
- (3) Reconciliação não efectuada

**O Dirigente responsável pela área
Administrativa e/ou Financeira**

Assinatura.....

O Membro do executivo

Assinatura.....

ANEXO V

MAPA DE FUNDO DE MANEIO

Designação da entidade

MUNÍCIPIO DE VIANA DO CASTELO

Gerência 2008

Titular do Fundo de Maneio	Dotação Orçamental	Valor do Fundo	Despesa Realizada
ANA LUÍSA MARINHO TABORDA FREITAS LIMA	01/020225 AQUISIÇÃO DE SERVIÇOS	500 €	3.388,71 €
	01/020121 BENS NÃO DURADOUROS	500 €	3.776,04 €
	01/010204 AJUDAS DE CUSTO	250 €	1.054,38 €
ANTÓNIO JOAQUIM M. CUNHA LEAL	04/010204 AJUDAS DE CUSTO	250 €	1.537,24 €
	04/020121 BENS NÃO DURADOUROS OUTROS	250 €	1.710,34 €
	04/020225 AQUISIÇÃO SERVIÇOS	500 €	1.055,98 €
ARTUR BERNARDINO DA SILVA E SA	05/020121 BENS NÃO DURADOUROS	250 €	384,16 €
	05/020203 CONSERVAÇÃO DE BENS	500 €	5.052,85 €
MANUEL ISAIÁS CARVALHO ALVES	04/020121 AQUISIÇÃO DE SERVIÇOS	750 €	405,08 €
	04/020121 BENS NÃO DURADOUROS OUTROS	1.250 €	1.863,06 €
ISABEL MARIA VIANA FERREIRA RODRIGUES	05/020108 MATERIAL ESCRITÓRIO	125 €	255,68 €
	05/020225 AQUISIÇÃO SERVIÇOS	125 €	206,80 €
LUCINDA GONÇALVES LIMA SOARES	04/020121 BENS NÃO DURADOUROS	250 €	3.116,09 €
	04/020225 AQUISIÇÃO DE SERVIÇOS	500 €	1.768,89 €
	04/010204 AJUDAS DE CUSTO	1.250 €	1.509,85 €
LUÍS FILIPE NEIVA MARQUES	02/020108 MATERIAL DE ESCRITÓRIO	500 €	1.536,78 €
	02/020120 MATERIAL EDUCA.CULTURA REC.	250 €	322,56 €
	02/020225 AQUISIÇÃO SERVIÇOS	1.500 €	3.654,71 €
MANUEL MATOS CRISTINO	03/020121 BENS NÃO DURADOUROS	500 €	1.307,17 €
	03/020225 AQUISIÇÃO SERVIÇOS	750 €	11.752,74 €
	03/020203 CONSERVAÇÃO DE BENS	500 €	7.015,76 €
	03/020101 MAT.PRIMAS E SUBS.	500 €	48,00 €
MARTINHO GOMES DE CAMPOS	01/020203 CONSERVAÇÃO DE BENS	250 €	732,35 €
	01/020225 AQUISIÇÃO SERVIÇOS	500 €	3.014,52 €
	01/020121 BENS NÃO DURADOUROS OUTROS	250 €	3.549,82 €
MARGARIDA TORRES M. LEITE	02/020121 BENS NÃO DURADOUROS OUTROS	350 €	1.412,52 €
	02/020225 AQUISIÇÃO SERVIÇOS	300 €	604,56 €
RUI ALBERTO FARIA VIANA	04/020120 MATERIAL EDUCA.CULTURA REC.	1.500 €	23.311,61 €
	04/020121 BENS NÃO DURADOUROS	250 €	2.215,04 €
	04/020225 AQUISIÇÃO SERVIÇOS	250 €	2.315,67 €
TERESA OLGA FERNANDES NOVO BARROS	01/020121 BENS NÃO DURADOUROS OUTROS	500 €	76,43 €
	01/020225 AQUISIÇÃO SERVIÇOS	500 €	1.235,15 €
JOÃO MANUEL ALPUIM BOTELHO	04/020225 AQUISIÇÃO SERVIÇOS	250 €	137,20 €
	04/020121 BENS NÃO DURADOUROS	250 €	661,36 €
MANUEL ALBERTO SOARES DA COSTA	03/020121 BENS NÃO DURADOUROS OUTROS	500 €	1.887,63 €
	03/020203 CONSERVAÇÃO DE BENS	500 €	339,26 €
	03/020225 AQUISIÇÃO SERVIÇOS	500 €	165,90 €
JOSÉ MANUEL COSTA LIMA	03/010204 AJUDAS DE CUSTO	1.000 €	17,40 €
	03/020108 MATERIAL ESCRITÓRIO	250 €	546,30 €
CLAUDIA MAGALHÃES	01/020225 AQUISIÇÃO DE SERVIÇOS	100 €	51,00 €
	01/020120 BENS NÃO DURADOUROS	100 €	294,37 €
	01/020121 BENS NÃO DURADOUROS	400 €	235,83 €
LEONOR FERREIRA RODRIGUES CRUZ	05/020121 BENS NÃO DURADOUROS	200 €	602,11 €
	01/020120 MATERIAL EDUCA.CULTURA REC.	300 €	473,71 €
ANA CATARINA BARROS	01/020225 AQUISIÇÃO DE SERVIÇOS	1.600 €	1.050,00 €
MARIA OLIMPIA VIANA F. RIBEIRO	02/020225 AQUISIÇÃO SERVIÇOS	1.250 €	2.361,50 €
TOTAL			100.014,11 €

ANEXO V

MAPA DE FUNDOS DE MANEIO

Designação da entidade	MUNÍCIPIO DE VIANA DO CASTELO
-------------------------------	-------------------------------

Gerência	2008
-----------------	------

Titular do Fundo de Maneio	ANA LUISA MARINHO TABORDA FREITAS LIMA 136 344 410
Dotação Orçamental	
Valor do Fundo	250,00€ AQUISIÇÃO DE SERVIÇOS
Data de Constituição	A PARTIR DO DIA 11 JULHO PASSOU 500€

			Ordem de Pagamento					
Nº	Data	Valor	Nº	Data	Valor	Nº	Data	Valor
				Transporte	3.388,71		Transporte	3.388,71
1689	2008.02.11	246,85						
2563	2008.03.11	249,35						
4209	2008.04.07	177,41						
4940	2008.04.23	234,25						
4941	2008.04.23	243,68						
7904	2008.06.30	242,90						
7905	2008.06.30	227,81						
8552	2008.07.17	467,82						
9841	2008.08.27	247,71						
10806	2008.10.08	276,15						
11417	2008.10.27	405,13						
13399	2008.12.19	369,65						
		3.388,71		Transporte	3.388,71		Total	3.388,71

O Dirigente responsável pela Administração e/ou Financeira

Assinatura.....

O Membro do executivo responsável pela área/pelouro Financeiro

Assinatura.....

ANEXO V

	MAPA DE FUNDOS DE MANEIO	
--	---------------------------------	--

Designação da entidade	MUNICÍPIO DE VIANA DO CASTELO
-------------------------------	-------------------------------

Gerência	2008
-----------------	------

Titular do Fundo de Maneio	ANTÓNIO JOAQUIM M. CUNHA LEAL 165 395 567
Dotação Orçamental	
Valor do Fundo	250 € AJUDAS DE CUSTO
Data de Constituição	

Ordem de Pagamento			Ordem de Pagamento			Ordem de Pagamento		
Nº	Data	Valor	Nº	Data	Valor	Nº	Data	Valor
				Transporte	1537,24		Transporte	1537,24
5138	2008.04.28	213,08						
5140	2008.04.28	224,96						
9553	2008.08.11	180,00						
11220	2008.10.23	221,29						
11809	2008.11.10	220,83						
11812	2008.11.10	230,35						
13423	2008.12.22	246,73						
	Transporte	1537,24		Transporte	1537,24		Transporte	1537,24

<p>O Dirigente responsável pela área Administrativa e/ou Financeira</p> <p style="text-align: center;">Assinatura.....</p> <p>O Membro do executivo responsável pela área/pelouro Financeiro</p> <p style="text-align: center;">Assinatura.....</p>

ANEXO V

	MAPA DE FUNDOS DE MANEIO	
--	---------------------------------	--

Designação da entidade	MUNÍCIPIO DE VIANA DO CASTELO
-------------------------------	-------------------------------

Gerência	2008
-----------------	------

Titular do Fundo de Maneio	ANTÓNIO JOAQUIM M. CUNHA LEAL 165 395 567
Dotação Orçamental	
Valor do Fundo	250 € BENS NÃO DURADOUROS OUTROS
Data de Constituição	

Ordem de Pagamento			Ordem de Pagamento			Ordem de Pagamento		
Nº	Data	Valor	Nº	Data	Valor	Nº	Data	Valor
				Transporte	1710,34		Transporte	1710,34
4285	2008.04.08	234,78						
5139	2008.04.28	247,39						
6933	2008.06.05	222,37						
9563	2008.08.11	247,84						
10743	2008.10.06	249,28						
11277	2008.10.23	224,73						
13427	2008.12.22	202,25						
13428	2008.12.22	81,70						
	Transporte	1710,34		Transporte	1710,34		Total	1710,34

O Dirigente responsável pela área Administrativa e/ou Financeira

Assinatura.....

O Membro do executivo responsável pela área/pelouro Financeiro

Assinatura.....

ANEXO V

	MAPA DE FUNDOS DE MANEIO	
--	---------------------------------	--

Designação da entidade	MUNICÍPIO DE VIANA DO CASTELO
-------------------------------	-------------------------------

Gerência	2008
-----------------	------

Titular do Fundo de Maneio	ARTUR BERNARDINO DA SILVA E SÁ	214978036
Dotação Orçamental		
Valor do Fundo	250 €	BENS NÃO DURADOUROS
Data de Constituição		

Ordem de Pagamento			Ordem de Pagamento			Ordem de Pagamento		
Nº	Data	Valor	Nº	Data	Valor	Nº	Data	Valor
				Transporte	384,16		Transporte	384,16
4964	2008.04.23	190,62						
13265	2008.12.16	193,54						
	Transporte	384,16		Transporte	384,16		Total	384,16

O Dirigente responsável pela área Administrativa e/ou Financeira

Assinatura.....

O Membro do executivo responsável pela área/pelouro Financeiro

Assinatura.....

ANEXO V

MAPA DE FUNDOS DE MANEIO

Designação da entidade	MUNICÍPIO DE VIANA DO CASTELO
-------------------------------	-------------------------------

Gerência	2008
-----------------	------

Titular do Fundo de Maneio	ARTUR BERNARDINO DA SILVA SÁ	214978036
Dotação Orçamental		
Valor do Fundo	750 € CONSERVAÇÃO BENS	
Data de Constituição		

Ordem de Pagamento			Ordem de Pagamento			Ordem de Pagamento		
Nº	Data	Valor	Nº	Data	Valor	Nº	Data	Valor
				Transporte	5052,85		Transporte	5052,85
4275	2008.04.08	631,62						
8008	2008.07.02	743,57						
9300	2008.07.31	740,58						
10081	2008.09.08	745,45						
10668	2008.10.02	744,90						
12196	2008.11.19	697,92						
13266	2008.12.16	748,81						
	Transporte	5.052,85		Transporte	5.052,85		Total	5.052,85

O Dirigente responsável pela área Administrativa e/ou Financeira

Assinatura.....

O Membro do executivo responsável pela área/pelouro Financeiro

Assinatura.....

ANEXO V

	MAPA DE FUNDOS DE MANEIO	
--	---------------------------------	--

Designação da entidade	MUNICÍPIO DE VIANA DO CASTELO
-------------------------------	-------------------------------

Gerência	2008
-----------------	------

Titular do Fundo de Maneio	MANUEL ISAÍAS CARVALHO ALVES 501 722 672
Dotação Orçamental	
Valor do Fundo	750 € AQUISIÇÃO SERVIÇOS
Data de Constituição	

Ordem de Pagamento			Ordem de Pagamento			Ordem de Pagamento		
Nº	Data	Valor	Nº	Data	Valor	Nº	Data	Valor
				Transporte	405,08		Transporte	405,08
13430	2008.12.22	405,08						
	Transporte	405,08		Transporte	405,08		Total	405,08

O Dirigente responsável pela área Administrativa e/ou Financeira

Assinatura.....

O Membro do executivo responsável pela área/pelouro Financeiro

Assinatura.....

ANEXO V

	MAPA DE FUNDOS DE MANEIO	
--	---------------------------------	--

Designação da entidade	MUNICÍPIO DE VIANA DO CASTELO
-------------------------------	-------------------------------

Gerência	2008
-----------------	------

Titular do Fundo de Maneio	MANUEL ISAÍAS CARVALHO ALVES 501 722 672
Dotação Orçamental	
Valor do Fundo	1.250 € BENS NÃO DURADOUROS OUTROS
Data de Constituição	

Ordem de Pagamento			Ordem de Pagamento			Ordem de Pagamento		
Nº	Data	Valor	Nº	Data	Valor	Nº	Data	Valor
				Transporte	1.863,06		Transporte	1.863,06
10903	2008.10.10	1.227,25						
13431	2008.12.22	635,81						
	Transporte	1.863,06		Transporte	1.863,06		Total	1.863,06

O Dirigente responsável pela área Administrativa e/ou Financeira

Assinatura.....

O Membro do executivo responsável pela área/pelouro Financeiro

Assinatura.....

ANEXO V

	MAPA DE FUNDOS DE MANEIO	
--	--------------------------	--

Designação da entidade	MUNICÍPIO DE VIANA DO CASTELO
-------------------------------	-------------------------------

Gerência	2008
-----------------	------

Titular do Fundo de Maneio	ISABEL MARIA VIANA FERREIRA RODRIGUES 113 826 842
Dotação Orçamental	
Valor do Fundo	125 € MATERIAL ESCRITÓRIO
Data de Constituição	

Ordem de Pagamento			Ordem de Pagamento			Ordem de Pagamento		
Nº	Data	Valor	Nº	Data	Valor	Nº	Data	Valor
				Transporte	255,68		Transporte	255,68
1100	2008.01.22	113,58						
3045	2008.03.19	114,40						
13387	2008.12.19	27,70						
	Transporte	255,68		Transporte	255,68		Total	255,68

O Dirigente responsável pela área Administrativa e/ou Financeira

Assinatura.....

O Membro do executivo responsável pela área/pelouro Financeiro

Assinatura.....

ANEXO V

	MAPA DE FUNDOS DE MANEIO	
--	---------------------------------	--

Designação da entidade	MUNICÍPIO DE VIANA DO CASTELO
-------------------------------	-------------------------------

Gerência	2008
-----------------	------

Titular do Fundo de Maneio	ISABEL MARIA VIANA FERREIRA RODRIGUES 113 826 842
Dotação Orçamental	
Valor do Fundo	125 € AQUISIÇÃO SERVIÇOS
Data de Constituição	

Ordem de Pagamento			Ordem de Pagamento			Ordem de Pagamento		
Nº	Data	Valor	Nº	Data	Valor	Nº	Data	Valor
				Transporte	206,80		Transporte	206,80
12577	2008.12.05	91,40						
12578	2008.12.05	96,80						
13388	2008.12.19	18,60						
	Transporte	206,80		Transporte	206,80		Total	206,80

O Dirigente responsável pela área Administrativa e/ou Financeira

Assinatura.....

O Membro do executivo responsável pela área/pelouro Financeiro

Assinatura.....

ANEXO V

	MAPA DE FUNDOS DE MANEIO	
--	---------------------------------	--

Designação da entidade	MUNICÍPIO DE VIANA DO CASTELO
-------------------------------	-------------------------------

Gerência	2008
-----------------	------

Titular do Fundo de Maneio	LUCINDA LIMA SOARES
Dotação Orçamental	
Valor do Fundo	250 € BENS NÃO DURADOUROS
Data de Constituição	

Ordem de Pagamento			Ordem de Pagamento			Ordem de Pagamento		
Nº	Data	Valor	Nº	Data	Valor	Nº	Data	Valor
				Transporte	3116,09		Transporte	3116,09
2547	2008.03.10	243,54						
2549	2008.03.10	223,09						
3295	2008.03.27	247,92						
6589	2008.05.27	215,93						
6594	2008.05.27	237,47						
7490	2008.06.19	209,54						
9345	2008.08.01	209,29						
9346	2008.08.01	248,22						
10672	2008.10.02	211,41						
12358	2008.11.25	248,00						
12365	2008.11.25	246,87						
13392	2008.12.19	225,37						
13394	2008.12.19	181,36						
13395	2008.12.19	168,08						
	Transporte	3116,09		Transporte	3116,09		Total	3116,09

O Dirigente responsável pela área Administrativa e/ou Financeira

Assinatura.....

O Membro do executivo responsável pela área/pelouro Financeiro

Assinatura.....

ANEXO V

	MAPA DE FUNDOS DE MANEIO	
--	---------------------------------	--

Designação da entidade	MUNICÍPIO DE VIANA DO CASTELO
-------------------------------	-------------------------------

Gerência	2008
-----------------	------

Titular do Fundo de Maneio	LUCINDA LIMA SOARES
Dotação Orçamental	
Valor do Fundo	500 € AQUISIÇÃO SERVIÇOS
Data de Constituição	

Ordem de Pagamento			Ordem de Pagamento			Ordem de Pagamento		
Nº	Data	Valor	Nº	Data	Valor	Nº	Data	Valor
				Transporte	1768,89		Transporte	1768,89
2546	2008.03.10	495,20						
4287	2008.04.08	497,00						
7572	2008.06.20	469,55						
13391	2008.12.19	307,14						
	Transporte	1768,89		Transporte	1768,89		Total	1768,89

O Dirigente responsável pela área Administrativa e/ou Financeira

Assinatura.....

O Membro do executivo responsável pela área/pelouro Financeiro

Assinatura.....

ANEXO V

	MAPA DE FUNDOS DE MANEIO	
--	---------------------------------	--

Designação da entidade	MUNICÍPIO DE VIANA DO CASTELO
-------------------------------	-------------------------------

Gerência	2008
-----------------	------

Titular do Fundo de Maneio	LUCINDA LIMA SOARES
Dotação Orçamental	
Valor do Fundo	250 € AJUDAS DE CUSTO +1.000€ FEIRA DO LIVRO
Data de Constituição	

Ordem de Pagamento			Ordem de Pagamento			Ordem de Pagamento		
Nº	Data	Valor	Nº	Data	Valor	Nº	Data	Valor
				Transporte	1509,85		Transporte	1509,85
8382	2008.07.10	986,45						
8874	2008.07.28	480,20						
13390	2008.12.19	43,20						
	Transporte	1509,85		Transporte	1509,85		Total	1509,85

O Dirigente responsável pela área Administrativa e/ou Financeira

Assinatura.....

O Membro do executivo responsável pela área/pelouro Financeiro

Assinatura.....

ANEXO V

	MAPA DE FUNDOS DE MANEIO	
--	---------------------------------	--

Designação da entidade	MUNICÍPIO DE VIANA DO CASTELO
-------------------------------	-------------------------------

Gerência	2008
-----------------	------

Titular do Fundo de Maneio	LUIS FILIPE NEIVA MARQUES 133 065 634
Dotação Orçamental	
Valor do Fundo	500 € MATERIAL ESCRITÓRIO
Data de Constituição	

Ordem de Pagamento			Ordem de Pagamento			Ordem de Pagamento		
Nº	Data	Valor	Nº	Data	Valor	Nº	Data	Valor
				Transporte	1.536,78		Transporte	1.536,78
1714	2008.02.11	70,95						
2739	2008.03.13	168,87						
5135	2008.04.28	225,88						
6279	2008.05.15	187,46						
6287	2008.05.15	110,44						
7263	2008.06.16	116,40						
8530	2008.07.16	99,40						
8532	2008.07.16	77,10						
9906	2008.09.01	77,95						
11079	2008.10.17	91,70						
12369	2008.11.25	135,93						
13445	2008.12.22	91,75						
13447	2008.12.22	82,95						
	Transporte	1.536,78		Transporte	1.536,78		Total	1.536,78

O Dirigente responsável pela área Administrativa e/ou Financeira

Assinatura.....

O Membro do executivo responsável pela área/pelouro Financeiro

Assinatura.....

ANEXO V

	MAPA DE FUNDOS DE MANEIO	
--	---------------------------------	--

Designação da entidade	MUNICÍPIO DE VIANA DO CASTELO
-------------------------------	-------------------------------

Gerência	2008
-----------------	------

Titular do Fundo de Maneio	LUIS FILIPE NEIVA MARQUES
Dotação Orçamental	
Valor do Fundo	250 € MATERIAL EDUCAÇÃO, CULTURA RECREIO
Data de Constituição	

Ordem de Pagamento			Ordem de Pagamento			Ordem de Pagamento		
Nº	Data	Valor	Nº	Data	Valor	Nº	Data	Valor
				Transporte	322,56		Transporte	322,56
7655	2008.06.24	224,16						
12797	2008.12.11	98,40						
	Transporte	322,56		Transporte	322,56		Total	322,56

O Dirigente responsável pela área Administrativa e/ou Financeira

Assinatura.....

O Membro do executivo responsável pela área/pelouro Financeiro

Assinatura.....

ANEXO V

	MAPA DE FUNDOS DE MANEIO	
--	---------------------------------	--

Designação da entidade	MUNICÍPIO DE VIANA DO CASTELO
-------------------------------	-------------------------------

Gerência	2008
-----------------	------

Titular do Fundo de Maneio	LUIS FILIPE NEIVA MARQUES 133 065 634
Dotação Orçamental	
Valor do Fundo	1.500 € AQUISIÇÃO SERVIÇOS
Data de Constituição	

Ordem de Pagamento			Ordem de Pagamento			Ordem de Pagamento		
Nº	Data	Valor	Nº	Data	Valor	Nº	Data	Valor
				Transporte	3.654,71		Transporte	3.654,71
1716	2008.02.11	255,40						
2297	2008.02.26	813,58						
2718	2008.03.13	225,83						
5136	2008.04.28	161,48						
7800	2008.06.25	271,76						
9905	2008.09.01	315,98						
11078	2008.10.17	322,68						
12366	2008.11.25	224,79						
13434	2008.12.22	824,50						
13443	2008.12.22	238,71						
	Transporte	3.654,71		Transporte	3.654,71		Transporte	3.654,71

O Dirigente responsável pela área Administrativa e/ou Financeira

Assinatura.....

O Membro do executivo responsável pela área/pelouro Financeiro

Assinatura.....

ANEXO V

	MAPA DE FUNDOS DE MANEIO	
--	---------------------------------	--

Designação da entidade	MUNICÍPIO DE VIANA DO CASTELO
-------------------------------	-------------------------------

Gerência	2008
-----------------	------

Titular do Fundo de Maneio	MANUEL MATOS CRISTINO 132 716 046
Dotação Orçamental	
Valor do Fundo	750 € AQUISIÇÃO SERVIÇOS
Data de Constituição	

Ordem de Pagamento			Ordem de Pagamento			Ordem de Pagamento		
Nº	Data	Valor	Nº	Data	Valor	Nº	Data	Valor
				Transporte	11.637,13		Transporte	11.752,74
1481	2008.02.01	685,27	13418	2008.12.19	115,61			
2347	2008.02.28	749,64						
2348	2008.02.28	730,11						
2561	2008.03.11	726,00						
4251	2008.04.08	707,85						
5352	2008.05.02	612,76						
5353	2008.05.02	738,78						
6559	2008.05.27	654,04						
6566	2008.05.27	621,16						
7046	2008.06.09	653,10						
8806	2008.07.24	624,44						
10084	2008.09.08	704,93						
10543	2008.09.26	732,31						
11132	2008.10.21	745,27						
11985	2008.11.12	625,84						
12197	2008.11.19	613,67						
13417	2008.12.19	711,96						
	Transporte	11.637,13		Transporte	11.752,74		Total	11.752,74

O Dirigente responsável pela área Administrativa e/ou Financeira

Assinatura.....

O Membro do executivo responsável pela área/pelouro Financeiro

Assinatura.....

ANEXO V

MAPA DE FUNDOS DE MANEIO

Designação da entidade	MUNICÍPIO DE VIANA DO CASTELO
-------------------------------	-------------------------------

Gerência	2008
-----------------	------

Titular do Fundo de Maneio	MANUEL MATOS CRISTINO 132 716 046
Dotação Orçamental	
Valor do Fundo	500 € CONSERVAÇÃO BENS
Data de Constituição	

Ordem de Pagamento			Ordem de Pagamento			Ordem de Pagamento		
Nº	Data	Valor	Nº	Data	Valor	Nº	Data	Valor
				Transporte	7015,76		Transporte	7015,76
1482	2008.02.01	484,00						
2562	2008.03.11	484,00						
6624	2008.05.27	455,57						
8807	2008.07.24	465,31						
9880	2008.09.01	450,63						
9881	2008.09.01	431,72						
10326	2008.09.18	489,60						
10739	2008.10.06	462,31						
10823	2008.10.09	499,08						
11133	2008.10.21	490,90						
11619	2008.11.05	484,62						
11966	2008.11.12	411,46						
12563	2008.12.04	496,02						
13236	2008.12.16	414,54						
13419	2008.12.19	496,00						
	Transporte	7015,76		Transporte	7015,76		Total	7015,76

O Dirigente responsável pela área Administrativa e/ou Financeira

Assinatura.....

O Membro do executivo responsável pela área/pelouro Financeiro

Assinatura.....

ANEXO V

	MAPA DE FUNDOS DE MANEIO	
--	---------------------------------	--

Designação da entidade	MUNICÍPIO DE VIANA DO CASTELO
-------------------------------	-------------------------------

Gerência	2008
-----------------	------

Titular do Fundo de Maneio	MANUEL MATOS CRISTINO 132 716 046
Dotação Orçamental	
Valor do Fundo	500 € MATÉRIAS PRIMAS E SUBSIDIÁRIAS
Data de Constituição	

Ordem de Pagamento			Ordem de Pagamento			Ordem de Pagamento		
Nº	Data	Valor	Nº	Data	Valor	Nº	Data	Valor
				Transporte	48,00		Transporte	48,00
13420	2008.12.19	48,00						
	Transporte	48,00		Transporte	48,00		Total	48,00

O Dirigente responsável pela área Administrativa e/ou Financeira
 Assinatura.....

O Membro do executivo responsável pela área/pelouro Financeiro
 Assinatura.....

ANEXO V

	MAPA DE FUNDOS DE MANEIO	
--	---------------------------------	--

Designação da entidade	MUNICÍPIO DE VIANA DO CASTELO
-------------------------------	-------------------------------

Gerência	2006
-----------------	------

Titular do Fundo de Maneio	MARTINHO GOMES D E CAMPOS	2008
Dotação Orçamental		
Valor do Fundo	250 €	BENS NÃO DURADOUROS OUTROS
Data de Constituição		

Ordem de Pagamento			Ordem de Pagamento			Ordem de Pagamento		
Nº	Data	Valor	Nº	Data	Valor	Nº	Data	Valor
				Transporte	3.350,81		Transporte	3.549,82
1174	24.01.2008	205,80	13209	16.12.2008	199,01			
2337	27.02.2008	249,15						
2560	11.03.2008	236,97						
3043	19.03.2008	246,32						
5535	05.05.2008	204,65						
6580	27.05.2008	245,49						
6583	27.05.2008	201,89						
7654	24.06.2008	231,90						
7938	01.07.2008	201,36						
8469	15.07.2008	206,53						
10147	10.09.2008	233,51						
10225	15.09.2008	218,72						
11084	17.10.2008	249,89						
12354	25.11.2008	209,39						
13189	15.12.2008	209,24						
	Transporte	3.350,81		Transporte	3.549,82		Total	3.549,82

O Dirigente responsável pela área Administrativa e/ou Financeira

Assinatura.....

O Membro do executivo responsável pela área/pelouro Financeiro

Assinatura.....

ANEXO V

MAPA DE FUNDOS DE MANEIO

Designação da entidade	MUNICÍPIO DE VIANA DO CASTELO
-------------------------------	-------------------------------

Gerência	2007
-----------------	------

Titular do Fundo de Maneio	RUI ALBERTO FARIA VIANA 174 255 993	2008
Dotação Orçamental		
Valor do Fundo	1.500 € MATERIAL EDUCAÇÃO, CULTURA E RECREIO	
Data de Constituição		

Ordem de Pagamento			Ordem de Pagamento			Ordem de Pagamento		
Nº	Data	Valor	Nº	Data	Valor	Nº	Data	Valor
				Transporte	23.311,61		Transporte	23.311,61
943	2008.01.18	1.462,34						
1923	2008.02.15	1.498,22						
2497	2008.03.07	1.356,53						
4243	2008.04.08	1.498,08						
5514	2008.05.05	1.491,20						
6550	2008.05.27	1.468,36						
7804	2008.06.26	1.408,46						
8546	2008.07.17	1.467,13						
9892	2008.09.01	1.491,20						
10652	2008.10.02	1.487,10						
10918	2008.10.14	1.494,15						
11623	2008.11.05	1.488,94						
11993	2008.11.12	1.493,34						
12372	2008.11.25	1.475,65						
12567	2008.12.04	1.377,75						
13354	2008.12.18	1.353,16						
	Transporte	23.311,61		Transporte	23.311,61		Total	23.311,61

O Dirigente responsável pela área Administrativa e/ou Financeira

Assinatura.....

O Membro do executivo responsável pela área/pelouro Financeiro

Assinatura.....

ANEXO V

MAPA DE FUNDOS DE MANEIO

Designação da entidade	MUNICÍPIO DE VIANA DO CASTELO
-------------------------------	-------------------------------

Gerência	2008
-----------------	------

Titular do Fundo de Maneio	RUI ALBERTO FARIA VIANA 174 255 993
Dotação Orçamental	
Valor do Fundo	250 € BENS NÃO DURADOUROS
Data de Constituição	

Ordem de Pagamento			Ordem de Pagamento			Ordem de Pagamento		
Nº	Data	Valor	Nº	Data	Valor	Nº	Data	Valor
				Transporte	2215,04		Transporte	2215,04
2491	2008.03.07	222,26						
4244	2008.04.08	230,16						
7802	2008.06.26	244,04						
8548	2008.07.17	222,91						
10654	2008.10.02	235,19						
10919	2008.10.14	239,34						
11620	2008.11.05	244,28						
13353	2008.12.18	203,36						
13365	2008.12.19	198,00						
13416	2008.12.19	175,50						
	Transporte	2215,04		Transporte	2215,04		Transporte	2215,04

O Dirigente responsável pela área Administrativa e/ou Financeira

Assinatura.....

O Membro do executivo responsável pela área/pelouro Financeiro

Assinatura.....

ANEXO V

	MAPA DE FUNDOS DE MANEIO	
--	--------------------------	--

Designação da entidade	MUNICÍPIO DE VIANA DO CASTELO
-------------------------------	-------------------------------

Gerência	2008
-----------------	------

Titular do Fundo de Maneio	RUI ALBERTO FARIA VIANA 174 255 993
Dotação Orçamental	
Valor do Fundo	250 € AQUISIÇÃO SERVIÇOS
Data de Constituição	

Ordem de Pagamento			Ordem de Pagamento			Ordem de Pagamento		
Nº	Data	Valor	Nº	Data	Valor	Nº	Data	Valor
				Transporte	2315,67		Transporte	2315,67
1922	2008.02.15	245,00						
2485	2008.03.07	245,00						
4242	2008.04.08	225,11						
5521	2008.05.05	245,00						
6552	2008.05.27	244,75						
7803	2008.06.26	240,80						
8547	2008.07.17	234,71						
11988	2008.11.12	248,90						
12382	2008.11.25	199,26						
13366	2008.12.18	187,14						
	Transporte	2315,67		Transporte	2315,67		Total	2315,67

O Dirigente responsável pela área Administrativa e/ou Financeira

Assinatura.....

O Membro do executivo responsável pela área/pelouro Financeiro

Assinatura.....

ANEXO V

	MAPA DE FUNDOS DE MANEIO	
--	---------------------------------	--

Designação da entidade	MUNICÍPIO DE VIANA DO CASTELO
-------------------------------	-------------------------------

Gerência	2008
-----------------	------

Titular do Fundo de Maneio	TERESA OLGA FERNANDES NOVO BARROS 199 00 420
Dotação Orçamental	
Valor do Fundo	500 € BENS NÃO DURADOUROS OUTROS
Data de Constituição	

Ordem de Pagamento			Ordem de Pagamento			Ordem de Pagamento		
Nº	Data	Valor	Nº	Data	Valor	Nº	Data	Valor
				Transporte	76,43		Transporte	76,43
13375	2008.12.18	76,43						
	Transporte	76,43		Transporte	76,43		Total	76,43

O Dirigente responsável pela área Administrativa e/ou Financeira

Assinatura.....

O Membro do executivo responsável pela área/pelouro Financeiro

Assinatura.....

ANEXO V

	MAPA DE FUNDOS DE MANEIO	
--	---------------------------------	--

Designação da entidade	MUNICÍPIO DE VIANA DO CASTELO
-------------------------------	-------------------------------

Gerência	2008
-----------------	------

Titular do Fundo de Maneio	JOÃO MANUEL A ALPUIM C. BOTELHO 183997611
Dotação Orçamental	
Valor do Fundo	250 € AQUISIÇÃO SERVIÇOS
Data de Constituição	

Ordem de Pagamento			Ordem de Pagamento			Ordem de Pagamento		
Nº	Data	Valor	Nº	Data	Valor	Nº	Data	Valor
				Transporte	137,20		Transporte	137,20
12596	2008.12.09	137,20						
	Transporte	137,20		Transporte	137,20		Total	137,20

O Dirigente responsável pela área Administrativa e/ou Financeira

Assinatura.....

O Membro do executivo responsável pela área/pelouro Financeiro

Assinatura.....

ANEXO V

	MAPA DE FUNDOS DE MANEIO	
--	---------------------------------	--

Designação da entidade	MUNICÍPIO DE VIANA DO CASTELO
-------------------------------	-------------------------------

Gerência	2008
-----------------	------

Titular do Fundo de Maneio	MANUEL ALBERTO SOARES DA COSTA
Dotação Orçamental	
Valor do Fundo	500 € CONSERVAÇÃO BENS
Data de Constituição	

Ordem de Pagamento			Ordem de Pagamento			Ordem de Pagamento		
Nº	Data	Valor	Nº	Data	Valor	Nº	Data	Valor
				Transporte	339,26		Transporte	339,26
12842	2008.12.12	339,26						
	Transporte	339,26		Transporte	339,26		Total	339,26

O Dirigente responsável pela área Administrativa e/ou Financeira

Assinatura.....

O Membro do executivo responsável pela área/pelouro Financeiro

Assinatura.....

ANEXO V

	MAPA DE FUNDOS DE MANEIO	
--	---------------------------------	--

Designação da entidade	MUNICÍPIO DE VIANA DO CASTELO
-------------------------------	-------------------------------

Gerência	2008
-----------------	------

Titular do Fundo de Maneio	MANUEL ALBERTO SOARES DA COSTA
Dotação Orçamental	
Valor do Fundo	500 € AQUISIÇÃO SERVIÇOS
Data de Constituição	

Ordem de Pagamento			Ordem de Pagamento			Ordem de Pagamento		
Nº	Data	Valor	Nº	Data	Valor	Nº	Data	Valor
				Transporte	165,90		Transporte	165,90
12841	2008.12.12	165,90						
	Transporte	165,90		Transporte	165,90		Total	165,90

O Dirigente responsável pela área Administrativa e/ou Financeira

Assinatura.....

O Membro do executivo responsável pela área/pelouro Financeiro

Assinatura.....

ANEXO V

	MAPA DE FUNDOS DE MANEIO	
--	---------------------------------	--

Designação da entidade	MUNICÍPIO DE VIANA DO CASTELO
-------------------------------	-------------------------------

Gerência	2008
-----------------	------

Titular do Fundo de Maneio JOSÉ MANUEL DA COSTA LIMA	
Dotação Orçamental	
Valor do Fundo	1.000 € AJUDAS DE CUSTO
Data de Constituição	

Ordem de Pagamento			Ordem de Pagamento			Ordem de Pagamento		
Nº	Data	Valor	Nº	Data	Valor	Nº	Data	Valor
				Transporte	17,40		Transporte	17,40
13211	2008.12.16	17,40						
	Transporte	17,40		Transporte	17,40		Total	17,40

O Dirigente responsável pela área Administrativa e/ou Financeira

Assinatura.....

O Membro do executivo responsável pela área/pelouro Financeiro

Assinatura.....

ANEXO V

	MAPA DE FUNDOS DE MANEIO	
--	---------------------------------	--

Designação da entidade	MUNICÍPIO DE VIANA DO CASTELO
-------------------------------	-------------------------------

Gerência	2008
-----------------	------

Titular do Fundo de Maneio	CLAÚDIA MAGALHÃES
Dotação Orçamental	
Valor do Fundo	400 € BENS NÃO DURADOUROS
Data de Constituição	

Ordem de Pagamento			Ordem de Pagamento			Ordem de Pagamento		
Nº	Data	Valor	Nº	Data	Valor	Nº	Data	Valor
				Transporte	235,83		Transporte	235,83
10640	2008.09.30	235,83						
	Transporte	235,83		Transporte	235,83		Total	235,83

O Dirigente responsável pela área Administrativa e/ou Financeira

Assinatura.....

O Membro do executivo responsável pela área/pelouro Financeiro

Assinatura.....

ANEXO V

	MAPA DE FUNDOS DE MANEIO	
--	---------------------------------	--

Designação da entidade	MUNICÍPIO DE VIANA DO CASTELO
-------------------------------	-------------------------------

Gerência	2008
-----------------	------

Titular do Fundo de Maneio	LEONOR FERREIRA RODRIGUES CRUZ
Dotação Orçamental	
Valor do Fundo	300 € MATERIAL EDUCAÇÃO CULTURA E RECREIO
Data de Constituição	

Ordem de Pagamento			Ordem de Pagamento			Ordem de Pagamento		
Nº	Data	Valor	Nº	Data	Valor	Nº	Data	Valor
				Transporte	473,71		Transporte	473,71
10544	2008.09.26	285,41						
13459	2008.12.26	188,30						
	Transporte	473,71		Transporte	473,71		Total	473,71

O Dirigente responsável pela área Administrativa e/ou Financeira

Assinatura.....

O Membro do executivo responsável pela área/pelouro Financeiro

Assinatura.....

ANEXO V

	MAPA DE FUNDOS DE MANEIO	
--	---------------------------------	--

Designação da entidade	MUNICÍPIO DE VIANA DO CASTELO
-------------------------------	-------------------------------

Gerência	2008
-----------------	------

Titular do Fundo de Maneio	ANA BARROS	226629449
Dotação Orçamental		
Valor do Fundo	1.600 € AQUISIÇÃO SERVIÇOS	
Data de Constituição		

Ordem de Pagamento			Ordem de Pagamento			Ordem de Pagamento		
Nº	Data	Valor	Nº	Data	Valor	Nº	Data	Valor
				Transporte	1050,00		Transporte	1050,00
9741	2008.08.19	1050,00						
	Transporte	1050,00		Transporte	1050,00		Total	1050,00

O Dirigente responsável pela área Administrativa e/ou Financeira

Assinatura.....

O Membro do executivo responsável pela área/pelouro Financeiro

Assinatura.....

RELAÇÃO DOS FUNCIONÁRIOS QUE NA GERENCIA RECEBERAM PARTICIPAÇÃO EMOLUMENTAR E / OU CUSTOS FISCAIS

(a) CÂMARA MUNICIPAL DE VIANA DO CASTELO

GERÊNCIA 01 DE JANEIRO A 31 DE DEZEMBRO DE 2008

NOME	CATEGORIA	DIUTURNIDADES NA CATEGORIA EM 31/10/89	RENUMERAÇÃO BASE AUFERIDA (1)	EMOLUMENTOS (2)	CUSTOS FISCAIS (3)	SUB-TOTAL (4) = (2) + (3)	TOTAL (5) = (1) + (4)
MARIA ISABEL PIRES VALE FERREIRA	ESPECIALISTA		12.650,52		2.569,24	2.569,24	15.219,76
ROSA MARIA ROCHA AFONSO	CHEFE SECÇÃO		14.011,68		2.942,00	2.942,00	16.953,68
JULIO AGOSTINHO SÁ PEDRA CONCEIÇÃO	ESPECIALISTA		11.209,32		2.569,24	2.569,24	13.778,56
DANIEL JOSÉ BARROS MAGALHÃES	CHEFE DIVISÃO		23.877,60		8.749,66	8.749,66	32.627,26
HIRONDINA CONCEIÇÃO PASSARINHO MACHADO	CHEFE DIVISÃO		30.825,60	132,00		132,00	30.957,60
LUÍS FILIPE NEIVA MARQUES	DIRECT. DEP.		34.836,72	3.437,50	2.489,06	5.926,56	40.763,28

Em de de 2008

O Dirigente responsável pela área Administrativa e/ou Financeira
Assinatura.....

O Membro do executivo
Assinatura.....

	RELAÇÃO NOMINAL DOS RESPONSÁVEIS
(a)	CÂMARA MUNICIPAL DE VIANA DO CASTELO
	GERÊNCIA 01 DE JANEIRO A 31 DE DEZEMBRO DE 2008

NOME	SIT. NO ORGANISMO OU SERVIÇO	PERÍODO DE RESPONSABILIDADE	REMUNERAÇÃO (LÍQ. ANUAL)	PROFISSÃO	MORADA(c)
Defensor Oliveira Moura	Presidente	01/01 a 31/12	23.411,81 €	Médico	Rua de Monserrate - Areosa 4900 Viana Castelo
Maria Flora Moreira Silva Passos Silva	Vereadora	01/01 a 31/12	18.605,20 €	Professora	R. Pinhal do Cabedelo 4900 Viana Castelo
José Maria Cunha Costa	Vereador	01/01 a 31/12	33.261,12 €	Engenheiro	Calçada Valverde, 79 - S 4900 Viana do Castelo
Joaquim Luís Nobre Pereira	Vereador	01/01 a 31/12	36.061,09 €	Téc. 1ª Classe	Rua 25 de Abril, 36 4905-261 Deocriste
Vítor Manuel Castro Lemos	Vereador	01/01 a 31/12	33.215,65 €	Engenheiro	Rua do Outeiro 4905-381 Barrocelas
Mafalda Patricia Silva Rego	Vereadora	01/01 a 31/08	31.870,62 €	Professora	Rua do Mirante, Nº 42 DTº CT 4900-837 Areosa
Ana Margarida Rodrigues Ferreira	Vereadora	01/09 a 31/12	11.306,73 €	Professora	Rua André Padilha, nº94,res-chão dir 4900-002 Viana do Castelo
António de Carvalho Martins	Vereador	01/01 a 31/12	1.698,08 €	Economista	Rua Engº Morais 4990 Ponte Lima
Mário Cunha Rodrigues Guimarães	Vereador	01/01 a 31/12	1.325,76 €	Director	Trav.Diogo Cão,Nº71 (Cabedelo) 4935,162 Darque
Augusto Patrício Lima Rocha	Vereador	01/01 a 31/12	1.953,12 €	Inspector	Lugar Gândara 4905-253 Deão
António José Proença amaral	Vereador	01/01 A 31/12	1.112,40 €	Empresário	Neves - Barrocelas 4905 Barrocelas

(a) - Designação do Organismo ou Serviço

(b) - Dirigente, dependente do órgão executivo, responsável pela área Administrativa ou Financeira

(c) - Morada completa, inclusivé o código postal

Mod. 21/TC (CG) - Gráfica Ideal -Águeda

(b) O responsável pelos Serviços,

(Selo Branco)